

Allegato alla Deliberazione di Giunta Comunale n. 64 del 29/10/2014



## COMUNE DI SANTADI

Provincia di Carbonia Iglesias

Tel. 078194201                      – fax 0781941000  
e.mail protocollo@comune.santadi.ci.it      Pec protocollo@pec.comunesantadi.it

### ***PIANO ESECUTIVO DI GESTIONE E PERFORMANCE 2014***

Approvato con Deliberazione della Giunta Comunale n. 64 del 29/10/2014

## PREMESSA

Ai sensi dell'art. 10, comma 1, del D.Lgs. 150/2009, tutte le amministrazioni pubbliche sono tenute a redigere annualmente un documento programmatico triennale, denominato **Piano della performance**.

Il Piano della Performance è definito, dal sopra richiamato articolo 10, come il documento programmatico triennale che individua gli indirizzi e gli obiettivi strategici ed operativi e definisce, con riferimento agli obiettivi finali ed intermedi ed alle risorse, gli indicatori per la misurazione e la valutazione delle prestazioni dell'Amministrazione, dei Responsabili di servizio e dei dipendenti.

Il Piano ha lo scopo di esplicitare gli obiettivi dell'Amministrazione ed è parte integrante del ciclo di gestione della performance che, in base all'art. 4 del Decreto Legislativo 27 ottobre 2009, n. 150, si articola nelle seguenti fasi:

- a) definizione e assegnazione degli obiettivi che si intendono raggiungere, dei valori attesi di risultato e dei rispettivi indicatori;
- b) collegamento tra gli obiettivi e l'allocazione delle risorse;
- c) monitoraggio in corso di esercizio e attivazione di eventuali interventi correttivi;
- d) misurazione e valutazione della performance, organizzativa e individuale;
- e) utilizzo dei sistemi premianti, secondo criteri di valorizzazione del merito;
- f) rendicontazione dei risultati agli organi di indirizzo politico-amministrativo, ai vertici delle amministrazioni, nonché ai competenti organi esterni, ai cittadini, ai soggetti interessati, agli utenti e ai destinatari dei servizi.

Il recente D. L. 10.10.2012, n. 174 convertito dalla legge n. 213 del 07.12.2012, ha inserito il seguente comma 3-bis all'art.169 del TUEL:

*“Il piano esecutivo di gestione è deliberato in coerenza con il bilancio di previsione e con la relazione previsionale e programmatica. Al fine di semplificare i processi di pianificazione gestionale dell'ente, il piano dettagliato degli obiettivi di cui all'articolo 108, comma 1, del presente testo unico e il piano della performance di cui all'articolo 10 del decreto legislativo 27 ottobre 2009, n. 150, sono unificati organicamente nel piano esecutivo di gestione”.*

Per la predisposizione del Piano Esecutivo di Gestione (PEG) e del Piano degli obiettivi di performance individuale e organizzativa occorre partire dal programma amministrativo del Sindaco e dalle linee programmatiche presentate al Consiglio Comunale in data 18.06.2010 (Deliberazione C.C. n. 19). Infatti, il Piano esecutivo di gestione ha il compito di definire gli obiettivi che l'Amministrazione intende raggiungere con le risorse di cui dispone, i risultati che essa si propone di conseguire ed i relativi indicatori per la loro misurazione. Si tratta di una sintesi spesso non facile, che deve fare i conti con difficoltà di vario genere: tra queste vanno senz'altro sottolineate le ambiguità e le sovrapposizioni presenti nel quadro normativo vigente nonché le difficoltà a misurare con i criteri di rendimento e di performance enucleati dal legislatore i servizi spesso non misurabili erogati dal Comune.

Alla luce di quanto sopra richiamato è stato redatto il presente documento il quale rappresenta un primo tentativo al fine di individuare la chiara e trasparente definizione delle responsabilità dei diversi attori in merito alla definizione degli obiettivi e al relativo conseguimento delle prestazioni attese e realizzate per la successiva misurazione della performance organizzativa (ossia dei risultati che l'Ente si propone di raggiungere nel suo complesso) e della performance individuale (ossia la valutazione dei risultati dei Responsabili apicali e dei dipendenti).

## **1. ATTI FONDAMENTALI PROGRAMMATICI**

Come annunciato nella premessa, il presente documento è il risultato di un percorso di confronto e condivisione tra Sindaco, Assessori, Responsabili di Area e Segretario comunale col supporto del Nucleo di valutazione.

Questo processo partecipativo ha consentito a ciascun attore di fornire il proprio apporto e contributo in termini di conoscenze e professionalità, su aspetti sia politici sia tecnici, producendo come risultato un fattivo momento di collaborazione e negoziazione nell'individuazione degli obiettivi e nella ripartizione delle risorse e portando alla definizione di un piano condiviso.

L'elaborazione in parallelo del Piano degli obiettivi di performance, del Peg finanziario e del Bilancio di Previsione ha permesso di ricondurre tali documenti all'interno di un unico processo orientato alla "sburocratizzazione" dei documenti di programmazione, che in tal modo risultano interdipendenti e coerenti tra loro, consentendo una lettura non solo contabile dei documenti stessi.

Il Piano esecutivo di gestione è stato predisposto tenendo conto dei seguenti atti fondamentali del Comune:

- Il Bilancio di Previsione 2014, la Relazione Previsionale e Programmatica e il Bilancio Pluriennale avente natura autorizzatoria, approvato dal Consiglio Comunale con Deliberazione n. 24 del 23.09.2013 esecutiva ai sensi di legge;
- Il Piano triennale delle Opere Pubbliche ed elenco annuale, per il periodo 2013/2015 approvato dal Consiglio Comunale con Deliberazione n. 22 del 23.09.2013 ;
- Il Regolamento per l'ordinamento degli Uffici e dei Servizi e Performance approvato da questo Ente con Deliberazione della Giunta Comunale n. 12 del 20.02.2013;
- dotazione organica approvata con Deliberazione di Giunta comunale 16 del 26.02.2013;
- l'assetto organizzativo e l'organigramma dell'ente approvato con Deliberazione della Giunta comunale n. 12 del 20.02.2013 nel quale sono evidenziate le aree, la ripartizione del personale e i compiti e funzioni a ciascuna afferenti;
- Il Decreto del Sindaco n. 1 del 13.01.2014 con il quali si individuano i Responsabili di Area, titolari di posizione organizzativa.

## **2. PROCESSO DI PIANIFICAZIONE E PROGRAMMAZIONE**

Il Comune di Santadi ha iniziato a lavorare a un sistema di pianificazione e controllo attraverso il quale stabilisce gli obiettivi da raggiungere e le attività da porre in essere e provvede successivamente a verificare il grado di raggiungimento dei traguardi prefissati e le attività attivate per il raggiungimento dei propri obiettivi. Tale sistema si compone di una pluralità di strumenti di programmazione che attraverso il presente Piano vengono riepilogati e messi a sistema.

Ai sensi degli artt. 12, 13, 14 del vigente Regolamento sull'ordinamento degli uffici e dei servizi, la programmazione, intesa come processo di definizione:

- a) delle finalità da perseguire;
- b) dei risultati da realizzare e delle attività da svolgere funzionali alle finalità;

c) degli strumenti finanziari, organizzativi, regolativi da impiegare;

si articola nelle seguenti fasi:

- a) **relazione previsionale e programmatica;**
- b) **bilancio pluriennale** – comprende l'elaborazione degli indirizzi a livello pluriennale e la relativa quantificazione finanziaria per mezzo del bilancio pluriennale di esercizio e della relazione previsionale e programmatica;
- c) **bilancio annuale di previsione** - attua gli indirizzi politici, individuando gli obiettivi annuali e la relativa quantificazione finanziaria per mezzo del bilancio annuale di esercizio e del piano esecutivo di gestione (PEG);
- d) **programma triennale dei lavori pubblici** –
- e) **programma triennale del fabbisogno del personale;**
- f) **piano esecutivo di gestione/performance** – definisce le modalità di raggiungimento degli obiettivi contenuti nel PEG attraverso i piani di lavoro dei singoli uffici, per mezzo della redazione del piano dettagliato degli obiettivi.

Il **piano esecutivo di gestione/performance** del Comune di Santadi è riconducibile pertanto all'attuazione del programma del Sindaco ed è costituito dai documenti programmatori attualmente vigenti ed obbligatori ai sensi del D. lgs. n. 267/2000, opportunamente compendati al fine di specificare gli obiettivi strategici che l'amministrazione si propone, le strategie per realizzarli e gli impatti attesi per la soddisfazione dei bisogni della collettività.

Si possono distinguere due livelli della pianificazione: la pianificazione di medio periodo e la programmazione di breve periodo.

Il programma di mandato, la relazione previsionale e programmatica e il bilancio pluriennale attengono alla dimensione della pianificazione strategica e vengono annualmente tradotti in obiettivi di carattere gestionale- operativo attraverso gli strumenti del bilancio annuale e del Piano esecutivo di gestione che invece, attengono alla programmazione e budgeting.

Il programma di mandato individua le missioni intese come obiettivi strategici.

Con il piano esecutivo di gestione si individuano gli obiettivi strategici e gli obiettivi operativi nonché le risorse assegnate a ciascuna Area per la loro concreta realizzazione.

Al termine di ciascun esercizio e precisamente nell'ambito dell'approvazione del rendiconto della gestione, la Giunta comunale analizzerà il grado di raggiungimento della performance organizzativa ed individuale all'interno della relazione al rendiconto prevista dall'ordinamento.

Seguendo le indicazioni fornite dalla CIVIT (in particolare nella Deliberazione n. 112/2010) prima di procedere all'individuazione degli obiettivi e degli indicatori, abbiamo cercato di descrivere l' **"identità del nostro Ente"** e cioè chi siamo (mandato istituzionale e missione) e "cosa facciamo".

### 3. CHI SIAMO

Il Comune, ai sensi dell'art. 3 del D.Lgs. n. 267/2000, è l'Ente locale che, godendo di autonomia statutaria, normativa, organizzativa, amministrativa, impositiva e finanziaria nell'ambito dei propri statuti e regolamenti e delle leggi di coordinamento della finanza pubblica, rappresenta la propria comunità, ne cura gli interessi e ne promuove lo sviluppo.

Titolare di funzioni proprie e di quelle conferite con legge dello Stato e della Regione, secondo il principio di sussidiarietà, esercita, ai sensi dell'art. 13 del citato decreto, tutte le funzioni amministrative che riguardano la popolazione ed il territorio comunale, precipuamente nei settori organici dei servizi alla persona e alla comunità, dell'assetto ed utilizzazione del territorio e dello sviluppo economico, salvo quanto non sia espressamente attribuito ad altri soggetti dalla legge statale o regionale, secondo le rispettive competenze.

Il Comune costituisce il fulcro della vita sociale, promuove la protezione materiale e morale degli interessi generali, ha la rappresentanza legale dell'insieme dei cittadini e la tutela dei loro diritti; provvede all'erogazione di quei servizi che altri Enti non potrebbero offrire in maniera adeguata.

Santadi è un paese di 3540 abitanti (dati riferiti al 30 giugno 2013) è situato nel Sud-Ovest della Sardegna nell'area denominata "Sulcis Iglesiente", con una superficie di kmq 117,20 dei quali circa 50 sono occupati da un fitto bosco di lecci, filliree, sughere, ginepri. E' situato a circa 60 chilometri a sud-ovest del capoluogo sardo e a 135 metri sopra il livello del mare. Santadi è un bel paese inserito in una natura integra ed incontaminata. Oltre ad una meravigliosa ed estesa campagna, ricca di terreni coltivati a vitigno e di vasti oliveti e olivi secolari, fa parte del suo territorio il Bosco di Pantaleo, porzione di una grande foresta in cui si trova, insieme a numerose specie di piante, il lecceto più esteso d'Europa.

Santadi, insieme ai Comuni di Carbonia, Giba, Masainas, Nuxis, Perdaxius, Piscinas, San Giovanni Suergiu, Sant'Anna Arresi, Tratalias e Villaperuccio, fa parte dell'**Unione dei Comuni del Sulcis**.

Al 1° settembre 2014 il Comune di Santadi conta 30 dipendenti a tempo indeterminato (uno al 40%) di cui 1 dipendente in Comando presso l'Ufficio del Giudice di Pace e 1 dipendente a tempo determinato e si caratterizza per un assetto organizzativo piuttosto semplice.

Accanto agli organi di indirizzo politico previsti e disciplinati dalla legge (Consiglio comunale, Giunta e Sindaco), il Comune di Santadi è dotato di un apparato amministrativo che vede al vertice il Segretario comunale a cui si affiancano tre strutture organizzative di massima dimensione denominate Aree.

Le tre Aree, a loro volta, sono articolate in strutture più semplici denominate Servizi e Uffici individuati da ciascun Responsabile nell'ambito delle risorse umane assegnategli dall'Organo Politico.

Il Comune è dotato di una propria autonomia organizzativa e pertanto ha il potere di definire, mediante atti organizzativi, le linee fondamentali di organizzazione degli uffici ispirando la sua organizzazione ai criteri di funzionalità, nel perseguimento degli obiettivi di efficienza, efficacia ed economicità, ampia flessibilità, adeguati margini alle determinazioni operative e gestionali da assumersi a cura dei Responsabili di Area.

In un simile contesto, gli organi di governo sono preposti alle funzioni di indirizzo politico-amministrativo, attraverso la definizione degli obiettivi e dei programmi da attuare e la verifica della rispondenza dei risultati dell'attività amministrativa e della gestione agli indirizzi impartiti.

A tale ruolo si contrappone quello dei Responsabili di Area ai quali spetta l'adozione degli atti e dei provvedimenti amministrativi, compresi tutti gli atti che impegnano l'amministrazione verso l'esterno, nonché la gestione finanziaria, tecnica e amministrativa mediante autonomi poteri di spesa, di organizzazione delle risorse umane delle quali in via esclusiva sono datori di lavoro, strumentali e di controllo, necessari ai fini di dare concreta attuazione agli atti di indirizzo politico.

Un modello organizzativo quindi che definisce in modo chiaro i ruoli e le responsabilità ovvero da un lato un attore preposto a definire e monitorare le strategie mentre dall'altro un soggetto preposto alla realizzazione delle stesse nel rispetto dell'ordinamento giuridico e secondo un'ottica manageriale.

### **3.1 ARTICOLAZIONE DELL'ORGANO POLITICO**

Sono organi di governo del Comune il Consiglio Comunale, la Giunta (organo esecutivo dell'attività programmata e di indirizzo dell'organo gestionale), ed il Sindaco (capo dell'Amministrazione e legale rappresentante dell'Ente).

Il Consiglio ed il Sindaco vengono eletti direttamente dai cittadini; i componenti della Giunta comunale sono nominati con incarico fiduciario dal Sindaco.

Il Consiglio Comunale è un organo collegiale con funzioni di indirizzo e controllo politico e amministrativo. È composto dal Sindaco, che ne è anche il Presidente, e da 16 Consiglieri; nomina le Commissioni consiliari previste da leggi o regolamenti. Si articola in gruppi consiliari, i cui rappresentanti danno luogo alla Conferenza dei capigruppo

Il Sindaco, eletto direttamente dai cittadini, nomina la Giunta e distribuisce le competenze agli Assessori e individua un vice-Sindaco, che a norma di legge è deputato a sostituire il Sindaco stesso in caso di assenza o impedimento. Può inoltre assegnare deleghe o incarichi. Egli è il soggetto responsabile dell'Amministrazione, è il legale rappresentante del Comune ed esercita le funzioni di Ufficio di Governo, secondo le leggi dello Stato. Assicura il coordinamento politico amministrativo, relativamente all'attività degli assessori; impartisce direttive al Segretario comunale e ai Responsabili di Area in modo da assicurare che gli uffici e i servizi svolgano la loro attività secondo gli obiettivi indicati dal Consiglio comunale.

La sede è nel Palazzo Municipale a Santadi in Piazza Marconi, n. 1.

**Amministrazione in carica eletta nelle elezioni comunali del 30 e 31 maggio 2010:**

*Il Consiglio Comunale e i Gruppi Consiliari*

<i>Lista – Gruppo maggioranza/minoranza</i>	<i>Nome</i>
<b>Insieme</b> Gruppo di maggioranza	Murgia Marco Vice- Sindaco – Presidente
	Usai Denise
	Cani Federico
	Arru Anna Claudia
	Puxeddu Marco
	Brenau Pierandrea
	Frau Emmi
	Sinzu Casti Loris
	Caddeo Andrea
	Pioncu Efisio
	Marini Stefano
<b>Il Paese che vogliamo</b> Gruppo di minoranza	Lampis Paolo Alderico
	Spada Emilio
	Impera Anna Maria
<b>La Rinascita di Santadi 2010</b> Gruppo di minoranza	Mucelli Dorianò
	Floris Mauro

## Il Sindaco e la Giunta

CARICA	NOME	COMPETENZE	Telefono Cellulare	E-Mail personale E-Mail istituzionale (P.E.C.)
Vice Sindaco Assessore	<b>Marco Murgia</b>	Urbanistica e Territorio, Verde Pubblico e Arredo Urbano, Personale, Lavori Pubblici e Manutenzioni, Energia e Sostenibilità, Trasporti, Viabilità e Traffico Programmazione, Bilancio, Agricoltura Servizi Sociali, Pubblica Istruzione, Formazione, Igiene e Sanità	3337117838 0781 9420304 Riceve il lunedì e il mercoledì dalle ore 16:00 alle ore 19:00, salvo impegni istituzionali fuori sede. Negli altri giorni contattare l'Ufficio Segreteria per fissare un appuntamento.	<a href="mailto:assessore.llpp@comune.santadi.ci.it">assessore.llpp@comune.santadi.ci.it</a> <a href="mailto:sindaco@comune.santadi.ci.it">sindaco@comune.santadi.ci.it</a> <a href="mailto:protocollo@pec.comunesantadi.it">protocollo@pec.comunesantadi.it</a>
Assessore	<b>Denise Usai</b>	Turismo, Associazionismo e Volontariato, Lingua e Cultura Sarda, Beni Culturali, Biblioteca, Comunicazione Istituzionale	3282944934 Riceve previo appuntamento	<a href="mailto:ma.deny@tiscali.it">ma.deny@tiscali.it</a> <a href="mailto:assessore.turismo@comune.santadi.ci.it">assessore.turismo@comune.santadi.ci.it</a>
Assessore	<b>Pierandrea Brenau</b>	Ambiente, Attività Produttive, Patrimonio e Investimenti, Politiche del Lavoro, Politiche Abitative	3476472586 Riceve previo appuntamento	<a href="mailto:brenau@tiscali.it">brenau@tiscali.it</a> <a href="mailto:assessore.ambiente@comune.santadi.ci.it">assessore.ambiente@comune.santadi.ci.it</a>



Assessore	<b>Cani Federico</b>	Sport e Politiche giovanili	3471274804 Riceve previo appuntamento	<a href="mailto:assessore.sport@comune.santadi.ci.it">assessore.sport@comune.santadi.ci.it</a>
-----------	----------------------	-----------------------------	--	--

### 3.2 ARTICOLAZIONE DELLA STRUTTURA ORGANIZZATIVA

Accanto agli organi di indirizzo politico previsti e disciplinati dalla legge (Consiglio comunale, Giunta e Sindaco), il Comune di Santadi è dotato di un apparato gestionale/amministrativo che vede al vertice il Segretario comunale a cui si affiancano tre strutture organizzative di massima dimensione denominate Aree.

Le tre Aree, a loro volta, sono articolate in strutture più semplici denominate Servizi e Uffici individuati da ciascun Responsabile nell'ambito delle risorse umane assegnategli dall'organo politico.

Le Aree in cui si articola la nostra struttura burocratica sono:

- AREA 1 – Amministrativa e alla Persona – Vigilanza – Responsabile Dott.ssa Caterina Meloni
- AREA 2 – Finanziaria, Contabile – Economica – Personale – Attività Produttive – Commercio – Responsabile Dott.ssa Francesca Caddeo
- AREA 3 – Tecnica e manutentiva – Informatica – Contratti – Responsabile Cosimo Damiano Caddeo

Nella tavola che segue è rappresentata graficamente la struttura organizzativa del Comune di Santadi.

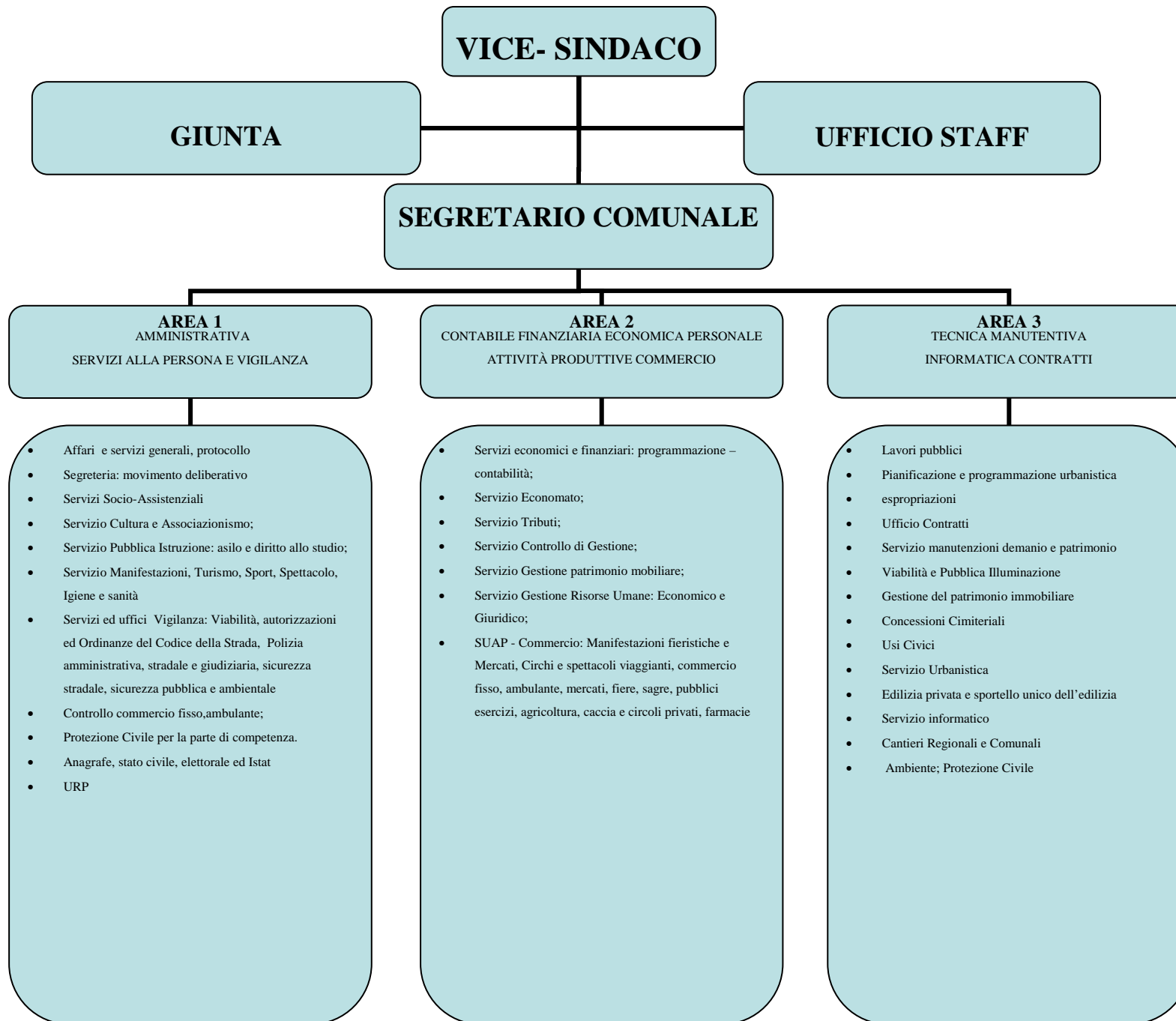

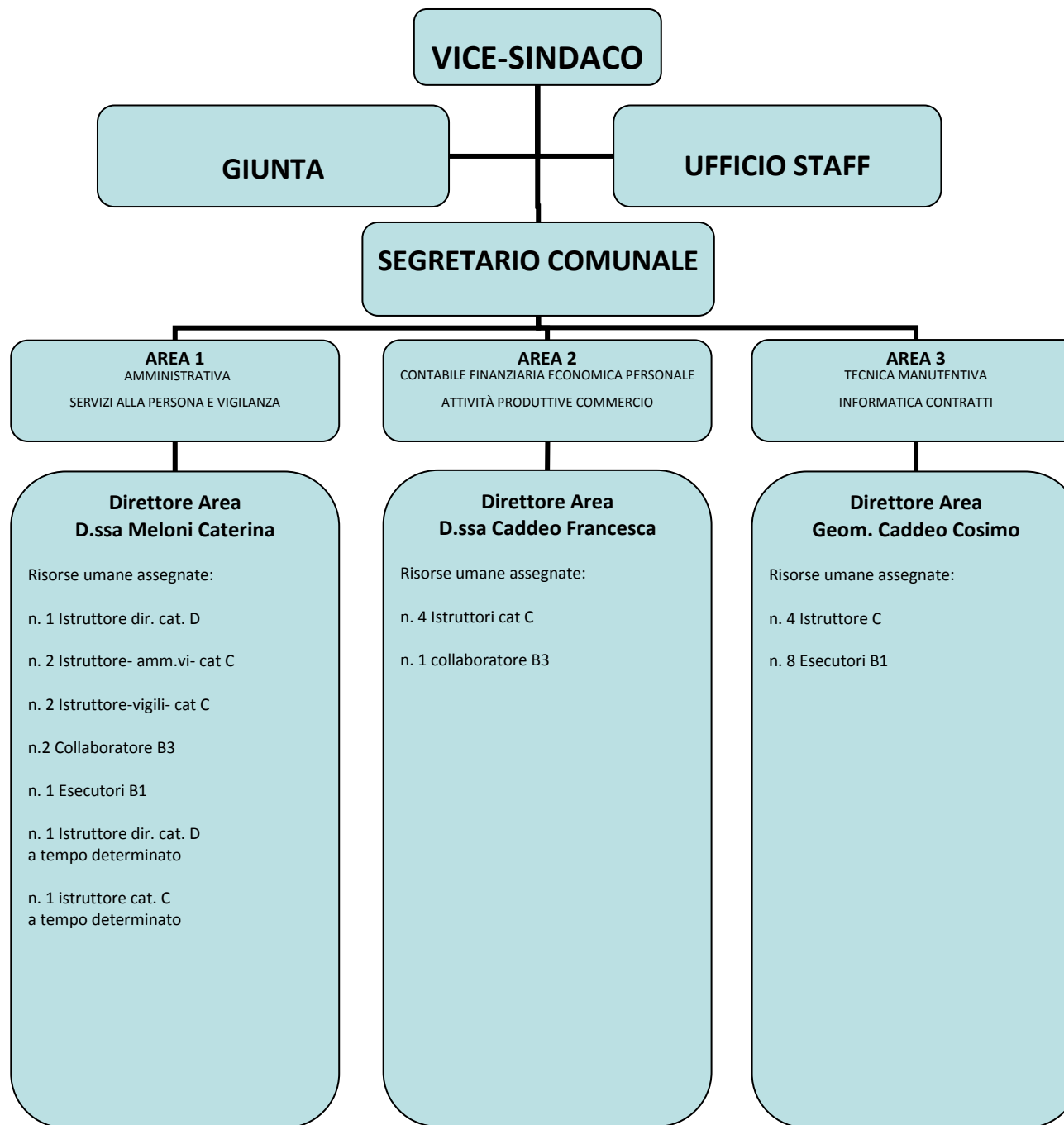

Prospetto delle Aree con: Personale dipendente assegnato, Funzione, Telefoni, Fax, Posta elettronica.

<b>COMUNE DI SANTADI - Provincia di Carbonia Iglesias</b> <b>P.zza Marconi n. 1 - 09010 Santadi</b>			
Centralino:			078194201
Fax:	Servizio Protocollo		0781941000
	Area Tecnica		0781941007
	Servizio Anagrafe		0781941011
	Servizio Socio - Culturale		0781954240
Posta Elettronica Certificata:			
Area Amministrativa	Servizio Protocollo	protocollo@pec.comunesantadi.it	<b>PEC</b>
Area Amministrativa	Servizio Anagrafe	anagrafe@pec.comunesantadi.it	
Area Amministrativa	Servizio Socio - Culturale	areasocioculturale@pec.comunesantadi.it	
Area Finanziaria		areacontabile@pec.comunesantadi.it	
Area Finanziaria	Servizio SUAP	suap@pec.comunesantadi.it	
Area Tecnica		areatecnica@pec.comunesantadi.it	
<b>Area 1 - Amministrativa e alla Persona - Vigilanza</b> <b>Responsabile: Dott.ssa Caterina Meloni (tel. 07819420311)</b>			
Riferimenti generali:		protocollo@pec.comunesantadi.it	<b>PEC</b>
		anagrafe@pec.comunesantadi.it	
		areasocioculturale@pec.comunesantadi.it	
		areaamministrativa@comune.santadi.ci.it	07819420310
		anagrafe@comune.santadi.ci.it	07819420318
Impiegati:			
Caterina Meloni	Responsabile	caterina.meloni@comune.santadi.ci.it	07819420311
Barbara Porcu	Servizio Anagrafe	barbara.porcu@comune.santadi.ci.it	07819420318
Nicoletta Carboni	Servizio Segreteria	nicoletta.carboni@comune.santadi.ci.it	07819420310
Silverio Monni	Servizio Protocollo	silverio.monni@comune.santadi.ci.it	07819420309
Giuseppina Carta	Servizio Socio - Culturale	lorella.etzi@comune.santadi.ci.it	07819420322
Roberta Collu	Servizio Socio - Culturale	roberta.collu@comune.santadi.ci.it	07819420323
Giorgia Matta	Servizio Socio - Culturale		
Giovanni Carta	Autista scuolabus		
Sergio Atzeni	Autista scuolabus		

Alfio Corona	Servizio Vigilanza	alfio.corona@comune.santadi.ci.it	07819420326
Rossella Etzi	Servizio Vigilanza	rossella.etzi@comune.santadi.ci.it	07819420321
<b>Area 2 - Finanziaria - Contabile - Economica - Personale - Attività Produttive - Commercio</b>			
<b>Responsabile: Dott.ssa Francesca Caddeo (tel. 07819420306)</b>			
Riferimenti generali:		areacontabile@pec.comunesantadi.it	<b>PEC</b>
		suap@pec.comunesantadi.it	
		areacontabile@comune.santadi.ci.it	07819420308
		tributi@comune.santadi.ci.it	07819420305
Impiegati:			
Francesca Caddeo	Responsabile	francesca.caddeo@comune.santadi.ci.it	07819420306
Antonio Bartolini	Area Finanziaria - Contabile	antonio.bartolini@comune.santadi.ci.it	078194201
Lorella Etzi	Servizio Personale	giuseppina.carta@comune.santadi.ci.it	07819420309
Cecilia Piano	Servizio Personale	cecilia.piano@comune.santadi.ci.it	07819420308
Milvia Atzeni	Area Finanziaria - Contabile	milvia.atzeni@comune.santadi.ci.it	07819420307
Nello Mei	Servizio Tributi	nello.mei@comune.santadi.ci.it	07819420305
<b>Area 3 - Tecnica e Manutentiva - Informatica - Contratti</b>			
<b>Responsabile: Geom. Cosimo Caddeo (tel. 07819420312)</b>			
Riferimenti generali:		areatecnica@pec.comunesantadi.it	<b>PEC</b>
		areatecnica@comune.santadi.ci.it	07819420314
Impiegati:			
Cosimo Caddeo	Responsabile	cosimo.caddeo@comune.santadi.ci.it	07819420312
Renato Impera	Servizio Tecnico Manutentivo	renato.impera@comune.santadi.ci.it	07819420314
Carlo Acca	Servizio Lavori Pubblici	carlo.acca@comune.santadi.ci.it	07819420313
Massimiliano Garau	Servizio Tecnico Manutentivo	massimiliano.garau@comune.santadi.ci.it	07819420325
Stefano Pinna	Servizio Urbanistica	stefano.pinna@comune.santadi.ci.it	07819420327
Ilario Impera	Servizio cimiteriale		
Spada Giorgio	Servizio Tecnico Manutentivo		
Giancarlo Mei	Servizio Tecnico Manutentivo		
Tiberio Bacchis	Servizio Tecnico Manutentivo		
Stefano Uccheddu	Servizio Tecnico Manutentivo		
Gianni Secci	Servizio Tecnico Manutentivo		
Marco Pala	Servizio Tecnico Manutentivo		
Annibale Manigas	Servizio verde pubblico		

Ad ogni Area è preposto un Responsabile, individuato con decreto sindacale, le cui funzioni sono attribuite direttamente dallo statuto, dal regolamento sull'ordinamento degli uffici e dei servizi, dalle leggi (in particolare dal D. Lgs. 267/2000 e ss.mm.ii.) e da tutti gli altri strumenti

regolamentari e normativi facenti capo agli Enti Locali.

I Responsabili di Area rispondono del risultato della loro attività sotto il profilo dell'efficacia (soddisfacimento dei bisogni) e dell'efficienza (completo e tempestivo reperimento delle risorse e contenimento dei costi di gestione), rispondendo delle procedure di reperimento ed acquisizione dei fattori produttivi, salvo che queste ultime non siano assegnate ad altro Responsabile di Area. In particolare, rispondono al Sindaco ed alla Giunta riguardo al grado di raggiungimento degli obiettivi e dotazioni assegnate. Ciascun Responsabile potrà delegare, se del caso, ad altri dipendenti, assegnati funzionalmente alla propria area, la cura, l'istruzione e l'autonomo compimento di taluni procedimenti amministrativi di propria competenza. Il provvedimento di delega deve contenere, di norma, le direttive necessarie per il miglior assolvimento delle attività delegate, fermo restando in capo al Responsabile di Area il compito di vigilare e la responsabilità del raggiungimento degli obiettivi assegnati ai collaboratori (anche ai fini del conferimento ed attribuzioni delle indennità previste dal contratto integrativo decentrato).

La Giunta Comunale si riserva, alla luce degli strumenti statutari e della normativa vigente, di intervenire con ulteriori atti relativamente alle attività e programmi non previste dal presente Piano e in particolare per quanto concerne:

- programmi ed iniziative delle varie manifestazioni culturali, sportive, sagre, convegni, etc (qualora non previste dal PEG, sotto forma di criteri generali);
- criteri generali concessione di contributi in occasione di manifestazioni promosse dalle varie organizzazioni non aventi scopo di lucro, qualora non previste da apposito regolamento;
- criteri generali concessione di contributi alle varie associazioni di volontariato che operano sul territorio comunale, qualora non previste da apposito regolamento;
- tutti gli atti che per legge, per statuto o norma regolamentare sono demandati alla Giunta.

Per quanto riguarda le informazioni relative alla tipologia di interventi previsti in opere pubbliche sono contenute nel Piano Triennale dei lavori pubblici (ex art.128 d.lgs 163/2006) e nel relativo Elenco Annuale a cui si rimanda.

#### 4. COSA FACCIAMO: IL PORTAFOGLIO DEI SERVIZI

Il portafoglio dei servizi erogati dal Comune di Santadi, strutturato per aree omogenee, per tipologia di servizio e/o categoria di utente, è riportato nella seguente tabella.

AREA	ELENCO DEI SERVIZI
INFANZIA	Servizio integrativo per la prima infanzia (centro gioco) Scuola dell'Infanzia (trasporto - mensa – manutenzioni – acquisto dei beni occorrenti al corretto funzionamento della scuola (gasolio, energia elettrica, acqua, acquisto arredi) Scuola primaria [ Servizio di supporto per l'integrazione scolastica - trasporto - manutenzioni – acquisto dei beni occorrenti al corretto funzionamento della scuola (gasolio, energia elettrica, acqua, materiale di consumo vario - acquisto arredi]
STUDENTI	Scuola secondaria di primo grado [ Servizio di supporto per l'integrazione scolastica - trasporto - manutenzioni – acquisto dei beni occorrenti al corretto funzionamento della scuola (gasolio, energia elettrica, acqua, materiale di consumo vario - acquisto arredi] Assistenza scolastica disabili. Edilizia scolastica Rimborsi spese studenti pendolari Fornitura/semigratuita libri di testo Contributi per l'acquisto del materiale scolastico
DISABILI e PORTATORI DI HANDICAP	Integrazione rette nei confronti di persone ricoverate Servizio di Inserimento Lavorativo. Piani personalizzati per persone con handicap grave (legge 162/98). Progetti ritornare a casa Progetti immediati per gravi disabilità Contributi a favore di soggetti aventi particolari patologie. Contributi per abbattimento barriere architettoniche. Povertà estreme finanziamenti R.A.S.
SOSTEGNO ALLE FAMIGLIE	Fondo sostegno affitto. Contributi economici .Inserimenti lavorativi. Stage e borse lavoro. Assegno maternità. Bonus famiglia. Bonus elettrico. Contributi programma regionale ore preziose. Sostegno educativo e sostegno psicologico alla genitorialità. Servizio affido familiare.
ANZIANI	Assistenza domiciliare. Assistenza economica. Casa anziani e servizi aggiuntivi.

DISAGIO SOCIALE	Prevenzione recupero alcool e tossicodipendenze .Contributi economici. Inserimenti lavorativi. Servizio civico comunale.
CULTURA	Biblioteca. Emeroteca. Mediateca. Incontri culturali. Promozione e consolidamento della conoscenza della lingua sarda ( formazione e sportello linguistico).Gestione Musei civico ed etnografico Sostegno alle associazioni per le manifestazioni culturali.
TURISMO	Organizzazione degli eventi di maggior rilievo per il Comune di Santadi. Rapporti con le Associazioni e sostegno per le attività con risvolti turistici da loro curate..
SPORT	Concessione delle strutture sportive alle Associazioni sportive. Collaborazione nell'organizzazione degli eventi sportivi Sostegno finanziario alle società sportive . Problematiche afferenti il settore
URBANISTICA	Gestione PUC (Piano Urbanistico Comunale) Gestione Piani attuativi Gestione attività edilizia (Concessioni edilizie, DIA, insegne, passi carrabili. ecc.) Certificazioni varie in materia edilizia/urbanistica
LAVORI PUBBLICI	Costruzione e manutenzione strade e altri manufatti infrastrutturali Costruzione e manutenzione patrimonio edilizio (scuole, edifici, ecc....) Rapporti con le società erogatrici dei servizi pubblici Costruzione giardini pubblici ed aree di verde pubblico
AMBIENTE	Raccolta differenziata dei rifiuti Manutenzione giardini e verde pubblico
PATRIMONIO	Gestione degli immobili di proprietà del comune. Protezione Civile
SICUREZZA	Servizio di polizia stradale Segnaletica stradale Servizio di polizia amministrativa Servizi ausiliari di pubblica sicurezza sorveglianza territoriale



SPORTELLI	Uffici demografici (anagrafe, stato civile, elettorale, ) Uffici cimiteriali Uffici urbanistica- edilizia Ufficio LL.PP. Sportello servizi sociali Sportello Unico Attività Produttive. Ufficio tributi Ufficio Protocollo Ufficio Relazioni con il Pubblico/comunicazione
-----------	---

## 5. GLI OBIETTIVI DI PERFORMANCE INDIVIDUALE E ORGANIZZATIVA

Col Piano Esecutivo di gestione si assegnano risorse umane e finanziarie a ciascun Responsabile di Area al fine di svolgere i compiti e le funzioni afferenti l'Area e raggiungere gli obiettivi di performance individuale e organizzativa assegnati. L'amministrazione comunale individua gli obiettivi strategici ossia gli obiettivi di particolare rilevanza rispetto ai bisogni dei cittadini, nella relazione previsionale e programmatica.

Dagli obiettivi strategici discendono gli obiettivi operativi, definiti nelle schede degli obiettivi di performance individuale e di performance organizzativa, i quali definiscono le azioni, i tempi, le risorse e le responsabilità organizzative connesse al loro raggiungimento.

Gli obiettivi assegnati ai responsabili devono essere rilevanti e pertinenti rispetto ai bisogni della collettività, sfidanti ma raggiungibili in quanto correlati alla quantità e qualità delle risorse disponibili.

Nelle schede che seguono sono indicati gli obiettivi di performance organizzativa e di Area.

***PIANO ESECUTIVO DI GESTIONE E DELLE PERFORMANCE***

***Anno 2014***

## **OBIETTIVI DI PERFORMANCE ORGANIZZATIVA**

<b>AREA: Amministrativa e alla Persona - Vigilanza</b>		<b>RESPONSABILE: Dott.ssa CATERINA MELONI</b>	<b>Fase temporale: dal 01/01/14 al 31/12/14</b>
<b>OBIETTIVO STRATEGICO: AUMENTARE LA TRASPARENZA VERSO IL CITTADINO</b>			
<i>OBIETTIVO OPERATIVO 1: Adeguamento, per quanto di competenza, del sito istituzionale nel pieno rispetto di quanto richiesto dalla normativa nazionale in tema di Trasparenza, Valutazione e Merito</i>			
<b>Indicatori</b>			<b>Target</b>
1.1	Sito adeguato secondo le modalità e i tempi previsti dalla normativa nazionale lungo tutto il 2014		Sì
<i>OBIETTIVO OPERATIVO 2: Implementazione della pubblicazione di dati e/o informazioni ulteriori rispetto a quelli per i quali vige l'obbligo di pubblicazione come definito dall'art. 13 del vigente Piano anticorruzione approvato con atto G.C. n°17 del 17/02/2014</i>			
<b>Indicatori</b>			<b>Target</b>
2.1	Implementazione di almeno 5 dati e/o informazioni non soggetti ad obbligo di pubblicazione, entro il 31/12/2014		Sì
<b>OBIETTIVO STRATEGICO: PREVENIRE LA CORRUZIONE</b>			
<i>OBIETTIVO OPERATIVO 3: Redazione del resoconto annuale al Responsabile Anticorruzione in ordine alle misure adottate per la prevenzione dei fenomeni di corruzione nello svolgimento nelle attività a rischio, come individuate dal vigente Piano anticorruzione approvato con atto G.C. n°17 del 17/02/2014 (artt. 3-4-5-9, allegati 1-2)</i>			
<b>Indicatori</b>			<b>Target</b>
3.1	Resoconto redatto entro il 31/10/2014		Sì

<b>AREA: Finanziaria – Contabile – Economica - Attività produttive e commercio</b>		<b>RESPONSABILE: Dott.ssa FRANCESCA CADDEO</b>	<b>Fase temporale: dal 01/01/14 al 31/12/14</b>
<b>OBIETTIVO STRATEGICO: AUMENTARE LA TRASPARENZA VERSO IL CITTADINO</b>			
<i>OBIETTIVO OPERATIVO 1: Adeguamento, per quanto di competenza, del sito istituzionale nel pieno rispetto di quanto richiesto dalla normativa nazionale in tema di Trasparenza, Valutazione e Merito</i>			
<b>Indicatori</b>		<b>Target</b>	
1.1	Sito adeguato secondo le modalità e i tempi previsti dalla normativa nazionale lungo tutto il 2014	Sì	
<i>OBIETTIVO OPERATIVO 2: Implementazione della pubblicazione di dati e/o informazioni ulteriori rispetto a quelli per i quali vige l'obbligo di pubblicazione come definito dall'art. 13 del vigente Piano anticorruzione approvato con atto G.C. n°17 del 17/02/2014</i>			
<b>Indicatori</b>		<b>Target</b>	
2.1	Implementazione di almeno 5 dati e/o informazioni non soggetti ad obbligo di pubblicazione, entro il 31/12/2014	Sì	
<b>OBIETTIVO STRATEGICO: PREVENIRE LA CORRUZIONE</b>			
<i>OBIETTIVO OPERATIVO 3: Redazione del resoconto annuale al Responsabile Anticorruzione in ordine alle misure adottate per la prevenzione dei fenomeni di corruzione nello svolgimento nelle attività a rischio, come individuate dal vigente Piano anticorruzione approvato con atto G.C. n°17 del 17/02/2014 (artt. 3-4-5-9, allegati 1-2)</i>			
<b>Indicatori</b>		<b>Target</b>	
3.1	Resoconto redatto entro il 31/10/2014	Sì	

<b>AREA: Tecnica e Manutentiva – Informatica - Contratti</b>		<b>RESPONSABILE: Geom. COSIMO CADDEO</b>	<b>Fase temporale: dal 01/01/14 al 31/12/14</b>
<b>OBIETTIVO STRATEGICO: AUMENTARE LA TRASPARENZA VERSO IL CITTADINO</b>			
<i>OBIETTIVO OPERATIVO 1: Adeguamento, per quanto di competenza, del sito istituzionale nel pieno rispetto di quanto richiesto dalla normativa nazionale in tema di Trasparenza, Valutazione e Merito</i>			
<b>Indicatori</b>			<b>Target</b>
1.1	Sito adeguato secondo le modalità e i tempi previsti dalla normativa nazionale lungo tutto il 2014		Sì
<i>OBIETTIVO OPERATIVO 2: Implementazione della pubblicazione di dati e/o informazioni ulteriori rispetto a quelli per i quali vige l'obbligo di pubblicazione come definito dall'art. 13 del vigente Piano anticorruzione approvato con atto G.C. n°17 del 17/02/2014</i>			
<b>Indicatori</b>			<b>Target</b>
2.1	Implementazione di almeno 5 dati e/o informazioni non soggetti ad obbligo di pubblicazione, entro il 31/12/2014		Sì
<b>OBIETTIVO STRATEGICO: PREVENIRE LA CORRUZIONE</b>			
<i>OBIETTIVO OPERATIVO 3: Redazione del resoconto annuale al Responsabile Anticorruzione in ordine alle misure adottate per la prevenzione dei fenomeni di corruzione nello svolgimento nelle attività a rischio, come individuate dal vigente Piano anticorruzione approvato con atto G.C. n°17 del 17/02/2014 (artt. 3-4-5-9, allegati 1-2)</i>			
<b>Indicatori</b>			<b>Target</b>
3.1	Resoconto redatto entro il 31/10/2014		Sì

***PIANO ESECUTIVO DI GESTIONE E DELLE PERFORMANCE***

***Anno 2014***

**OBIETTIVI DI PERFORMANCE INDIVIDUALE**

## AREA 1 - AMMINISTRATIVA E ALLA PERSONA - VIGILANZA

Obiettivo n. 1				
<b>Obiettivo:</b> descrizione sintetica	Prosecuzione della formazione risorse umane Area Amministrativa derivanti dalla nuova ristrutturazione organica e/o di successione normativa.			
<b>Descrizione, finalità da perseguire, modalità, linee guida di attuazione</b>	Flessibilità della struttura a garanzia della non interruzione del servizio ovvero per evitare rallentamenti o pregiudizi sfavorevoli al cittadino. A seguito della riorganizzazione della struttura amministrativa del Comune che nell'area Amministrativa ha subito delle ulteriori modifiche nella primavera c.a. e nell'estate c.a. con mutamento parziale delle competenze e del personale dell'Area, necessita che il personale che si occuperà dei nuovi e mutati servizi sia adeguatamente formato con affiancamento da parte di altro personale esperto in modo che i servizi non subiscano rallentamenti eccessivi o comunque risvolti sfavorevoli per il cittadino.			
Pesatura Obiettivo				
Attori	Amministratori		Responsabili	
Variabili	Giudizio	Alta - Media- Bassa	Giudizio	Alta - Media- Bassa
	Importanza	a	Complessità	m
	Impatto esterno	m	Realizzabilità	m
Totale peso Obiettivo		Assoluto	Relativo	-
ATTIVITA'				
a) Formazione dell'operatore amministrativo(cat.c) trasferito nell'area Amministrativaa marzo c.a. con le modifiche alla la nuova ristrutturazione organica	entro dicembre 2014			
b) Formazione operatore cat D assunta nel mese di gennaio a tempo determinato e parziale al 50% per un anno presso i servizi Sociali	entro dicembre 2014			

c) Formazione operatore cat C a tempo indeterminato e parziale al 40% in carico all'area. Questo determinerà una redistribuzione dei servizi fra i dipendenti dell'area con necessità di una base formativa	entro dicembre 2014
---	---------------------

--	--

**Indicatori di risultato**

Descrizione	Valore atteso
-------------	---------------

Formazione per l'interdisciplinarietà delle risorse umane per categorie di appartenenza al fine di una continuità dell'azione amministrativa.	Assenza di rilievi per interruzione di servizio non programmato
---	---

**Tempi di realizzazione**

Fasi	gennaio	febbraio	marzo	aprile	maggio	giugno	luglio	agosto	settembre	ottobre	novembre	dicembre
a												X
b												X
c												X
d												X

**Personale coinvolto**

Fasi	Personale coinvolto	% partecipazione	Note
tutte	Responsabile del servizio		
tutte	Carboni Nicoletta		
tutte	Collu Roberta		
tutte	Carta Giuseppina		
tutte	Matta Giorgia		
tutte	Monni Silverio		



Obiettivo n. 2												
<b>Obiettivo:</b> descrizione sintetica			ATTIVAZIONE DI CORSI DI EDUCAZIONE STRADALE/AMBIENTALE									
<b>Descrizione, finalità da perseguire, modalità, linee guida di attuazione</b>			Con questo obiettivo l'Amministrazione intende promuovere negli alunni della scuola primaria e secondaria di 1° grado il senso civico e della legalità nelle scuole.									
Pesatura Obiettivo												
Attori		Amministratori				Responsabili						
Variabili		Giudizio		Alta - Media- Bassa		Giudizio		Alta - Media- Bassa				
		Importanza		M		Complessità		M				
		Impatto esterno		A		Realizzabilità		M				
Totale peso Obiettivo			Assoluto			Relativo						
Indicatori di risultato												
Descrizione						Valore atteso						
Accordi con la l'Istituto Comprensivo per la condivisione del progetto e la calendarizzazione degli incontri con i bambini						entro Ottobre						
Realizzazione degli incontri con gli alunni della scuola dell'infanzia						entro Dicembre						
Realizzazione degli incontri con gli alunni della scuola primaria						entro Dicembre						
Tempi di realizzazione												
Fasi	gennaio	febbraio	marzo	aprile	maggio	giugno	luglio	agosto	settembre	ottobre	novembre	dicembre
a										X		

b													X
c													X
<b>Personale coinvolto</b>													
	<b>Fasi</b>	<b>Personale coinvolto</b>		<b>% partecipazione</b>		<b>Note</b>							
	tutte	Responsabile del servizio											
	tutte	Corona Alfio											
	tutte	Etzi Rossella											

## AREA 2 - FINANZIARIA - CONTABILE - ECONOMICA - PERSONALE - ATTIVITÀ PRODUTTIVE - COMMERCIO

OBIETTIVI DI PERFORMANCE INDIVIDUALE				
Obiettivo n. 1				
<b>Obiettivo:</b> descrizione sintetica	ISTITUZIONE E RISCOSSIONE DIRETTA DEL NUOVO TRIBUTO IUC			
<b>Descrizione, finalità da perseguire, modalità, linee guida di attuazione</b>	L'AMMINISTRAZIONE SI PROPONE DI PROCEDERE ALLA APPROVAZIONE DEL REGOLAMENTO ISTITUTIVO DEL NUOVO TRIBUTO IUC FINO ALL'EMISSIONE DELLA LISTA DI CARICO DEL TRIBUTO PER L'ANNO 2014			
Pesatura Obiettivo				
Attori	Amministratori		Responsabili	
Variabili	Giudizio	Alta - Media- Bassa	Giudizio	Alta - Media- Bassa
	Importanza	a	Complessità	a
	Impatto esterno	a	Realizzabilità	a
Totale peso Obiettivo		Assoluto	Relativo	
ATTIVITA'				
a) Predisposizione del nuovo regolamento IUC	ENTRO OTTOBRE 2014			
b) Predisposizione delle nuove tariffe.	ENTRO OTTOBRE 2014			
c) Aggiornamento dell'elenco dei contribuenti che hanno presentato la denuncia Tares, caricamento variazioni metri quadri e numero componenti nucleo familiare.	ENTRO DICEMBRE 2014			

d) predisposizione dell'elenco definitivo dei contribuenti	ENTRO DICEMBRE 2014
e) emissione degli avvisi di pagamento ed inoltro allo stato della quota di competenza	ENTRO DICEMBRE 2014

### Indicatori di risultato

Descrizione	Valore atteso
a) Predisposizione del nuovo regolamento IUC	rispetto tempi programmati
b) Predisposizione delle nuove tariffe.	rispetto tempi programmati
c) Aggiornamento dell'elenco dei contribuenti che hanno presentato la denuncia , caricamento variazioni metri quadri e numero componenti nucleo familiare.	rispetto tempi programmati
d) predisposizione dell'elenco definitivo dei contribuenti	rispetto tempi programmati
e) emissione degli avvisi di pagamento ed inoltro allo stato della quota di competenza	rispetto tempi programmati

### Tempi di realizzazione

Fasi	gennaio	febbraio	marzo	aprile	maggio	giugno	luglio	agosto	settembre	ottobre	novembre	dicembre
a										X		
b										X		
c												X
d												X
e												X

Fasi	Personale coinvolto	% partecipazione	Note
coordinatrice tutte	CADDEO FRANCESCA		
tutte	MEI NELLO		
tutte	PIANO CECILIA		
tutte	ATZENI MILVIA		
tutte	BARTOLINI ANTONIO		

tutte	ETZI LORELLA		
-------	--------------	--	--

Obiettivo n. 2				
<b>Obiettivo: descrizione sintetica</b>		Prosecuzione della formazione risorse umane Area finanziaria derivanti dalla nuova ristrutturazione organica e/o di successione normativa.		
<b>Descrizione, finalità da perseguire, modalità, linee guida di attuazione</b>		Flessibilità della struttura a garanzia della non interruzione del servizio ovvero per evitare rallentamenti o pregiudizi sfavorevoli al cittadino. A seguito della riorganizzazione della struttura amministrativa del Comune con mutamento parziale delle competenze e del personale dell'Area, necessita che il personale che si occuperà dei nuovi e mutati servizi sia adeguatamente formato con affiancamento da parte di altro personale esperto in modo che i servizi non subiscano rallentamenti eccessivi o comunque risvolti sfavorevoli per il cittadino.		
Pesatura Obiettivo				
Attori	Amministratori		Responsabili	
Variabili	Giudizio	Alta - Media- Bassa	Giudizio	Alta - Media- Bassa
	Importanza	a	Complessità	m
	Impatto esterno	m	Realizzabilità	m
Totale peso Obiettivo		Assoluto	Relativo	-
ATTIVITA'				
a) Acquisizione da parte dell'operatore amministrativo(cat.B) trasferito nell'area finanziaria con la nuova ristrutturazione organica , delle principali nozioni contabili riguardanti le entrate e le spese al fine di provvedere alla emissione di mandati di pagamento e reversali d'incasso		entro dicembre 2014		
b) Affiancamento dell'addetto uff. tributi per il servizio suap e commercio		entro dicembre 2014		

c) Affiancamento dell'addetto uff. personale parte economica per il servizio gestione personale parte giuridica	entro dicembre 2014
d) Istruzione degli addetti al servizio caccia	entro dicembre 2014

### Indicatori di risultato

Descrizione	Valore atteso
Formazione per l'interdisciplinarietà delle risorse umane per categorie di appartenenza al fine di una continuità dell'azione amministrativa.	Assenza di rilievi per interruzione di servizio non programmato

### Tempi di realizzazione

Fasi	gennaio	febbraio	marzo	aprile	maggio	giugno	luglio	agosto	settembre	ottobre	novembre	dicembre
a												X
b												X
c												X
d												X

### Personale coinvolto

Fasi	Personale coinvolto	% partecipazione	Note
tutte	CADDEO FRANCESCA		
tutte	MEI NELLO		
tutte	PIANO CECILIA		
tutte	ATZENI MILVIA		
tutte	BARTOLINI ANTONIO		
tutte	ETZI LORELLA		

### AREA 3 - TECNICA E MANUTENTIVA - INFORMATICA - CONTRATTI

Obiettivo n. 1				
<b>Obiettivo: descrizione sintetica</b>	Realizzazione progetto iscol@ Istituto comprensivo Santadi.			
<b>Descrizione, finalità da perseguire, modalità, linee guida di attuazione</b>	Con questo obiettivo l'Amministrazione Comunale si pone la finalità di rendere più sicura la scuola media di Santadi in un percorso di attuazione del piano straordinario degli interventi di edilizia scolastica.			
Pesatura Obiettivo				
Attori	Amministratori		Responsabili	
<b>Variabili</b>	<b>Giudizio</b>	<b>Alta - Media- Bassa</b>	<b>Giudizio</b>	<b>Alta - Media- Bassa</b>
	Importanza	A	Complessità	M
	Impatto esterno	A	Realizzabilità	M
<b>Totale peso Obiettivo</b>		<b>Absolute</b>	<b>Relativo</b>	
Indicatori di risultato (Efficacia - Efficienza - Tempo)				
Descrizione			Valore atteso	
Predisposizione progetto esecutivo definitivo e di tutta la documentazione tecnica ed amministrativa necessaria per avviare la gara d'appalto dei lavori			Entro ottobre 2014	
Gara d'appalto			Entro novembre 2014	
Avvio lavori			Entro dicembre 2014	

Tempi di realizzazione												
Fasi	gennaio	febbraio	marzo	aprile	maggio	giugno	luglio	agosto	settembre	ottobre	novembre	dicembre
a										X		
b											X	
c												X
Personale coinvolto												
Fasi	Personale coinvolto		% partecipazione		Note							
tutte	Responsabile de servizio											
Tutte	Carlo Acca											
Tutte	Massimiliano											
Tutte	Stefano Pinna											
Tutte	Renato Impera											



Obiettivo n. 2				
<b>Obiettivo: descrizione sintetica</b>		Prosecuzione della formazione risorse umane Area Tecnica derivanti dalla nuova ristrutturazione organica e/o di successione normativa.		
<b>Descrizione, finalità da perseguire, modalità, linee guida di attuazione</b>		Flessibilità della struttura a garanzia della non interruzione del servizio ovvero per evitare rallentamenti o pregiudizi sfavorevoli al cittadino. A seguito della riorganizzazione della struttura amministrativa del Comune con mutamento parziale delle competenze e del personale dell'Area, necessita che il personale che si occuperà dei nuovi e mutati servizi sia adeguatamente formato con affiancamento da parte di altro personale esperto in modo che i servizi non subiscano rallentamenti eccessivi o comunque risvolti sfavorevoli per il cittadino.		
Pesatura Obiettivo				
Attori	Amministratori		Responsabili	
Variabili	Giudizio	Alta - Media- Bassa	Giudizio	Alta - Media- Bassa
	Importanza	a	Complessità	m
	Impatto esterno	m	Realizzabilità	m
<b>Totale peso Obiettivo</b>		<b>Assoluto</b>	<b>Relativo</b>	-
ATTIVITA'				
a) Acquisizione da parte dell'operatore amministrativo(cat.C) trasferito nell'area tecnica con la nuova ristrutturazione organica , delle principali nozioni tecniche al fine di provvedere in maniera autonoma all'espletamento del servizio		entro dicembre 2014		
b) Istruzione e acquisizione da parte degli operatori della principali nozioni per i servizi aggiuntivi gestione riguardanti la gestione del patrimonio comunale		entro dicembre 2014		
d) Istruzione e acquisizione da parte degli operatori della principali nozioni per i servizi di protezione civile		entro dicembre 2014		
Indicatori di risultato				

Descrizione								Valore atteso				
Formazione per l'interdisciplinarietà delle risorse umane per categorie di appartenenza al fine di una continuità dell'azione amministrativa.								Assenza di rilievi per interruzione di servizio non programmato				
Tempi di realizzazione												
Fasi	gennaio	febbraio	marzo	aprile	maggio	giugno	luglio	agosto	settembre	ottobre	novembre	dicembre
a												X
b												X
c												X
Personale coinvolto												
Fasi	Personale coinvolto						% partecipazione	Note				
tutte	Responsabile de servizio											
	Acca Carlo											
	Impera Renato											
	Stefano Pinna											
	Massimiliano Garau											
	Impera Ilario											
	Giancarlo Mei											
	Spada Giorgio											
	Manigas Annibale											
	Tiberio Bacchis											
	Marco Pala											
	Gianni Secci											
	Stefano Ucheddu Del Rio											

## 6. ASSEGNAZIONE RISORSE UMANE/ FINANZIARIE

Per il conseguimento dei compiti e delle funzioni assegnate nonché per il raggiungimento degli obiettivi di performance organizzativa e individuale i responsabili potranno utilizzare le risorse finanziarie indicate nelle schede seguenti opportunamente dettagliate al fine di specificare le istruzioni e le direttive necessarie per l'accertamento delle entrate e l'impegno e liquidazione delle spese.

**PIANO ESECUTIVO DI GESTIONE**

**ANNO 2014**

## **AREA 1: AMMINISTRATIVA E ALLA PERSONA - VIGILANZA**

---

**Responsabile:** Dott.ssa Caterina Meloni

### **SERVIZI AFFIDATI:**

- 1 – Affari e Servizi Generali: Protocollo.
- 2 – Segreteria: movimento deliberativo.
- 3 – Servizi Socio-Assistenziali.
- 4 – Servizio Cultura e Associazionismo;
- 5 – Servizio Pubblica Istruzione: asilo e diritto allo studio;
- 6 – Servizio Manifestazioni, Turismo, Sport, Spettacolo, Igiene e sanità
- 7 – Servizi ed uffici Vigilanza: Viabilità, autorizzazioni ed Ordinanze del Codice della Strada, Polizia amministrativa, stradale e giudiziaria, sicurezza stradale, sicurezza pubblica e ambientale
- 8 – Controllo commercio fisso, ambulante;
- 9 – Protezione Civile per la parte di competenza.
- 10 – Anagrafe, stato civile, elettorale ed Istat.
- 11 – URP.

### **RISORSE UMANE:**

- Collu Roberta – Istruttore dir. cat. D
- Porcu Barbara – Istruttore - amm.vo - cat. C
- Carta Giuseppina dal – Istruttore - amm.vo - cat. C
- Corona Alfio – Istruttore – vigile - cat. C
- Etzi Rossella – Istruttore – vigile - cat. C
- Atzeni Sergio – Collaboratore cat. B3
- Carta Giovanni – Collaboratore cat. B3
- Monni Silverio – Esecutore cat. B1
- Carboni Nicoletta – istruttore cat. C a tempo determinato
- Matta Giorgia–Psicologa Istruttore dir. cat. D

## DESCRIZIONE OBIETTIVI ASSEGNATI ALL'AREA 1 PER SERVIZI:

### **AFFARI GENERALI E SEGRETERIA**

Al servizio sono affidati i seguenti compiti:

1. garantire la gestione funzionale degli Atti Amministrativi assicurando il pieno controllo di tutte le fasi amministrative, rilevanti per la tipologia del documento, fino all'archiviazione;
2. garantire il corretto acquisto dei beni di consumo dei servizi affari generali;
3. garantire il supporto agli organi istituzionali e al segretario comunale;
4. garantire il normale flusso della posta in entrata e in uscita e ricezione/smistamento telefonate.

### **SERVIZI SOCIALI**

Al servizio sono affidati i seguenti compiti:

1. assicurare un servizio di accompagnamento e assistenza a persone disabili non autosufficienti, attraverso il Servizio Accompagnamento e Assistenza Disabili;
2. garantire all'anziano, in particolare se non autosufficiente e la cui famiglia non è in grado di sostenerlo, il diritto a vivere presso il proprio domicilio, attraverso il Servizio Assistenza Domiciliare Anziani;
3. offrire attività varie e differenziate nella fascia d'età 0-3 anni, attraverso il Servizio Asilo Nido Comunale;
4. assicurare ai cittadini l'inserimento in strutture socio assistenziali adeguate, attraverso l'inserimento in struttura di utenti anziani e/o con handicap;
5. assicurare la tutela di minori allontanati dal proprio nucleo familiare tramite l'inserimento temporaneo presso case famiglia;
6. offrire attività ricreative socializzanti tramite il Servizio Educativo Adulti;
7. contribuire alla crescita positiva del minore, nel rispetto della sua personalità ed ha l'obiettivo di favorirne lo sviluppo delle potenzialità e conquistare progressivamente l'autonomia tramite il Servizio Educativo Minori;
8. garantire interventi di aiuto personale a domicilio in favore di persone disabili attraverso la L. 162/98 Piani Personalizzati;
9. assicurare un contributo economico integrativo al reddito a persone affette da disturbi mentali invalidanti attraverso la L.R. 20/97;
10. garantire interventi di aiuto alla persona non autosufficiente e alla sua famiglia con prestazioni integrative rispetto a quelle erogate dagli Enti Locali tramite il Progetto "Ritornare a casa" ;
11. garantire contributi economici in favore di persone singole o famiglie in condizioni di grave disagio economico tramite Azioni di contrasto alle povertà;
12. garantire Il Comune, riconosce la funzione sociale rivestita dalle Associazioni di Volontariato quale strumento indispensabile nel promuovere e organizzare servizi in favore della comunità, eroga contributi annui in favore delle medesime a concorrenza delle spese sostenute per l'attività statutaria attraverso contributi ad Associazioni di Volontariato;
13. garantire interventi economici a cittadini e nuclei familiari in difficoltà, tali da non consentire il soddisfacimento dei bisogni fondamentali di vita tramite contributi economici in favore di cittadini in situazioni di disagio;
14. assicurare interventi economici finalizzato alla riduzione del disagio abitativo, tramite la concessione di contributi ai cittadini che sostengono un canone di locazione valere sulle risorse relative al fondo nazionale per il sostegno all'accesso alle abitazioni in locazione attraverso il contributo canoni di locazione;
15. provvedere alla gestione del sussidio concesso dalla Regione, attraverso il Comune, ai cittadini nefropatici residenti in Sardegna e sottoposti a trattamento dialitico, sotto forma di assegno mensile e/o rimborso spese viaggio e di soggiorno per coloro che si sottopongono a trattamento dialitico presso presidi di dialisi ospedalieri, extra ospedaliero e domiciliare ubicati in comuni diversi da quello di residenza tramite il contributo neuropatici;
16. garantire la gestione del sussidio concesso dalla Regione, attraverso il comune, ai cittadini residenti in Sardegna riconosciuti affetti da talassemia o da

emofilia o da emolinfopatia maligna, e viene concesso sotto forma di assegno mensile e/o rimborso spese viaggio e di soggiorno nei casi in cui il trattamento venga effettuato presso Centri ospedalieri o universitari autorizzati ubicati in Comuni diversi da quello di residenza attraverso il contributo emolinfopatici;

17. erogare contributi economici ai lavoratori sardi emigrati che fanno rientro nell'Isola con eventuali familiari a carico, determinati sulla base delle spese sostenute certificate tramite il contributo rientro emigrati;
18. erogare contributo economico per famiglie numerose finanziato dalla Regione Sardegna attraverso il Bonus famiglia;
19. concessione di contributi economici finalizzati all'eliminazione delle barriere architettoniche negli edifici privati tramite il contributo economico abbattimento barriere architettoniche ex I.R. 13/89;
20. erogare contributi economici alle persone in trattamento chemioterapico o radioterapico presso strutture ospedaliere regionali al fine di sostenere i costi del trasporto attraverso la LR. 9/2004 Sussidi in favore di persone affette da neoplasia maligna;
21. erogare contributi economici in favore di Enti o Istituzioni che facciano richiesta al Comune e che si occupano del trasporto delle persone con handicap presso i centri di riabilitazione tramite la L.R. 12/85 Trasporto handicap;
22. attraverso l'erogazione mensile di buoni a sostegno della domiciliarità, si assicura al beneficiario la sua permanenza nel proprio domicilio e un'assistenza adeguata alle sue necessità, scongiurando l'istituzionalizzazione attraverso il Buono badanti Progetto "Sos-tenere";

Al Responsabile dell'area per i servizi sociali è affidata la gestione delle seguenti risorse :

### **CULTURA SPORT SPETTACOLO**

Al servizio sono affidati i seguenti compiti:

1. garantire il corretto trasferimento di contributi alle associazioni sportive e/o alle associazioni culturali sulla base e nel rispetto dei criteri e principi stabiliti dal Regolamento comunale per l'erogazione di contributi alle società sportive e dal Regolamento comunale per l'erogazione di contributi alle associazioni senza scopo di lucro;
2. erogazione del contributo comunale annuale alla Istituzione della Scuola Civica di Musica sulla base delle indicazioni nel rispetto della L.R. n. 28/1997 nonché delle indicazioni fornite da deliberazioni regionali;
3. gestione del finanziamento concesso a dalla Regione Autonoma della Sardegna ai sensi della legge regionale n. 14 del 2006 per l'incremento e il riordino delle biblioteche locali. Presentazione della rendicontazione entro i termini stabiliti dalla Regione ;

Al Responsabile dell'area per i servizi cultura, sport e spettacolo è affidata la gestione delle seguenti risorse:

### **PUBBLICA ISTRUZIONE**

Al servizio sono affidati i seguenti compiti:

1. assicurare il servizio mensa agli alunni frequentanti la scuola di Santadi, attraverso l'emissione di buoni pasto;
2. garantire l'acquisto del materiale ad uso didattico per l'anno scolastico di riferimento, attraverso l'erogazione di un contributo annuale in favore delle scuole;
3. promuovere e sostenere la piena inclusione scolastica degli alunni portatori di disabilità affinché possano realizzare esperienze di crescita individuale e sociale

nel contesto scolastico;

4. assicurare un rimborso spese viaggio studenti pendolari residenti a Santadi e che frequentano gli istituti di istruzione superiori in Sardegna;
5. garantire la frequenza scolastica degli alunni appartenenti a famiglie svantaggiate attraverso l'erogazione di assegni di studio (frequenze delle scuole Pubbliche secondarie di 1° e 2° grado);
6. assicurare agli alunni meno abbienti che frequentano la scuola secondaria di 1° e 2° grado la fornitura semi gratuita dei libri di testo;

Al Responsabile dell'area per il servizio pubblica istruzione è affidata la gestione delle seguenti risorse:

## **AREA 2: FINANZIARIA – CONTABILE – ECONOMICA – PERSONALE – ATTIVITÀ PRODUTTIVE - COMMERCIO**

---

**Responsabile:** Dott.ssa Francesca Caddeo

### **SERVIZI AFFIDATI:**

- 1 – Servizi economici e finanziari: programmazione – contabilità;
- 2 – Servizio Economato;
- 3 – Servizio Tributi;
- 4 – Servizio Controllo di Gestione;
- 5 – Servizio Gestione patrimonio mobiliare;
- 6 – Servizio Gestione Risorse Umane: Economico e Giuridico;
- 7 – SUAP - Commercio: Manifestazioni fieristiche e Mercati, Circhi e spettacoli viaggianti, commercio fisso, ambulante, mercati, fiere, sagre, pubblici esercizi, agricoltura, caccia e circoli privati, farmacie

### **RISORSE UMANE:**

- Atzeni Milvia – Istruttore cat. C  
Mei Nello – Istruttore cat. C  
Piano Cecilia – Istruttore cat. C  
Etzi Lorella – Istruttore cat. C  
Bartolini Antonio – collaboratore cat. B3

### **DESCRIZIONE OBIETTIVI ASSEGNATI ALL'AREA 2 PER SERVIZI:**

#### **SERVIZI DI PROGRAMMAZIONE ECONOMICA FINANZIARIA CONTABILE - RAGIONERIA-CONTROLLO DI GESTIONE**

Al servizio sono affidati i seguenti compiti:

1. assicurare il coordinamento della programmazione finanziaria;
2. controllare le risorse economiche e finanziarie dell'ente in coerenza con gli obiettivi definiti dai programmi e dai piani annuali e pluriennali;
3. assicurare il monitoraggio degli aggregati rilevanti ai fini del rispetto del Patto di Stabilità Interno, al fine di assicurarne il rispetto;
4. svolgere funzione di supporto ai responsabili di Servizio nella gestione delle risorse e dei budget loro assegnati;
5. assicurare il regolare svolgimento dei procedimenti di entrata e di spesa attraverso la verifica della regolarità contabile e l'attestazione della copertura finanziaria degli atti emanati dai vari organi dell'ente.



6. incrementare le disponibilità finanziarie dell'ente, attraverso l'individuazione degli ambiti dove è possibile attuare economie di spesa e l'individuazione di nuove o maggiori entrate, al fine di ridurre il ricorso agli strumenti tariffari;
7. gestire la tenuta delle rilevazioni contabili nelle diversi fasi, con gestione degli adempimenti connessi, compresi i rapporti con la Tesoreria;
8. monitorare i flussi di cassa in relazione ai vincoli posti dalle norme in materia, al fine di garantire continuità e puntualità nei pagamenti, nel rispetto della legislazione comunitaria;
9. predisposizione del consuntivo;
10. fornitura di cancelleria, carta e materiale di consumo per gli uffici comunali;
11. analisi e gestione delle situazioni fiscali (versamento periodici imposte e contributi e denunce fiscali annuali);

## **SERVIZIO TRIBUTI**

Al servizio sono affidati i seguenti compiti:

1. attività di ricerca, studio ed elaborazione di dati per la definizione delle aliquote e delle tariffe;
2. redigere i regolamenti che riguardano la fiscalità locale e predisporre le delibere di approvazione delle tariffe e tutti quelli atti inerenti i tributi da sottoporre all'approvazione degli organi di governo e gestionali dell'Ente e dello Stato;
3. gestire la comunicazione con il contribuente in materia di tributi locali;
4. controllo delle denunce e dei versamenti e forma gli atti di accertamento del tributo;
5. riscossione coattiva dei tributi locali;
6. i rimborsi, discarichi delle quote inesigibili e non dovute;
7. gestire il contenzioso aperto presso gli organi di giustizia tributaria;
8. gestire i contratti e le convenzioni con società esterne per la gestione dei tributi di propria competenza;

## **GESTIONE DEL TRATTAMENTO ECONOMICO E GIURIDICO DEL PERSONALE**

Al servizio sono affidati i seguenti compiti:

1. elaborazione buste paghe dipendenti ruolo, provvisori, co.co.co. e amministratori locali;
2. comunicazione mensili agli enti pensionistici (DMA – UNIEMENS – GESTIONE CREDITI);
3. elaborazione mod. CUD e mod. 770;
4. pratiche pensionistiche e ricongiunzioni;
5. comunicazioni varie al dipartimento della funzione pubblica ;
6. comunicazioni obbligatorie per nuove assunzioni;
7. gestione contratto di lavoro;
8. gestione buoni pasto ;
9. adozione atti pratiche concorsuali;

## **ECONOMATO E PATRIMONIO MOBILIARE**

Al servizio sono affidati i seguenti compiti:

1. la fornitura e il pagamento per gli uffici e per gli altri servizi dell'Ente di non rilevante ammontare ;
2. gestione di una apposita contabilità di cassa della quale vengono redatti rendiconti periodici ed un rendiconto complessivo annuo;
3. riscossione di proventi di modesto ammontare;
4. inventario dei beni mobili

Al Responsabile dell'area per il servizio economato è affidata la gestione delle seguenti risorse:

## **SUAP E COMMERCIO**

Al servizio sono affidati i seguenti compiti:

1. gestione pratiche suap ;
2. gestione pratiche commercio ( licenze , cessazioni , sub-ingressi ecc)

## AREA 3: TECNICA E MANUTENTIVA – INFORMATICA – CONTRATTI

**Responsabile:** Geom. Cosimo Damiano Caddeo

### **SERVIZI AFFIDATI:**

- 1 – Lavori pubblici
- 2 – Pianificazione e programmazione urbanistica
- 3 – Espropriazioni
- 4 – Ufficio Contratti
- 5 – Servizio manutenzioni demanio e patrimonio
- 6 – Viabilità e Pubblica Illuminazione
- 7 – Gestione del patrimonio immobiliare
- 8 – Concessioni Cimiteriali
- 9 – Usi Civici
- 10 – Servizio Urbanistica
- 11 – Edilizia privata e sportello unico dell'edilizia
- 12 – Servizio informatico
- 13 – Cantieri Regionali e Comunali
- 14 – Ambiente; Protezione Civile

### **RISORSE UMANE:**

- Acca Carlo – Istruttore cat. C
- Impera Renato – Istruttore cat. C
- Pinna Stefano – Istruttore cat. C
- Garau Massimiliano – Istruttore cat. C
- Bacchis Tiberio – Esecutore cat. B1
- Delrio Ucheddu Stefano – Esecutore cat. B1
- Impera Ilario – Esecutore cat. B1
- Manigas Annibale – Esecutore cat. B1
- Mei Giancarlo – Esecutore cat. B1

Pala Marco – Esecutore cat. B1  
Secci Gianpaolo – Esecutore cat. B1  
Spada Giorgio – Esecutore cat. B1

### **DESCRIZIONE OBIETTIVI E RISORSE ASSEGNATE ALL'AREA 3 PER SERVIZI:**

#### **LAVORI PUBBLICI, ESPROPRIAZIONI, UFFICIO CONTRATTI, SERVIZIO INFORMATICO, CANTIERI REGIONALI E COMUNALI**

Il mantenimento del servizio tecnico viene espletato attraverso l'esecuzione di tutte le pratiche gestionali, manutentive e progettuali tipiche del settore lavori pubblici. In tal senso si segnalano:

1. l'espletamento delle pratiche relative agli interventi di manutenzione ordinaria e straordinaria di edifici pubblici, spazi pubblici e reti tecnologiche, predisposizione e approvazione progetto, affidamento lavori o forniture, controllo contabilità e liquidazione;
2. l'attività di progettazione delle opere pubbliche e la conseguente direzione lavori, contabilità e collaudo delle stesse;
3. la predisposizione dei vari provvedimenti amministrativi (delibere, determinazioni, bandi di gara, ecc.);
4. l'attività di contatto con il pubblico per definizione delle pratiche in itinere o per la soluzione delle diverse problematiche emergenti;

#### **I SERVIZI EROGATI DALL'UFFICIO TECNICO COMUNALE SONO:**

1. gestione procedimenti di competenza del SUAP;
2. la progettazione e la realizzazione di tutte le opere comunali. Le progettazioni relative alle opere pubbliche saranno affidate all'esterno solo quando il Responsabile del Servizio attesti di non avere la competenza o la disponibilità di tempo necessario;
3. la manutenzione ordinaria e straordinaria di edifici, strade, impianti e servizi pubblici;
4. gestione dei lavori in economia e dei cantieri occupazione
5. l'attività di contatto con il pubblico per definizione delle pratiche in itinere o per la soluzione delle diverse problematiche emergenti;

#### **SERVIZIO MANUTENZIONI DEMANIO E PATRIMONIO, GESTIONE DEL PATRIMONIO IMMOBILIARE**

Il mantenimento del servizio sarà conseguito attraverso l'espletamento di tutti gli appalti di manutenzione ordinaria da affidare nonché all'acquisizione del gasolio, benzina, oli e varie per la manutenzione dei mezzi comunali (eccezion fatta per l'Ufficio di Polizia Urbana).

Al responsabile dell'area per il servizio è affidata la gestione delle risorse di seguito indicate:

#### **PIANIFICAZIONE E PROGRAMMAZIONE URBANISTICA, VIABILITÀ E PUBBLICA ILLUMINAZIONE, USI CIVICI, URBANISTICA, EDILIZIA PRIVATA E SPORTELLO UNICO**

## **DELL'EDILIZIA, AMBIENTE, PROTEZIONE CIVILE**

Il mantenimento del servizio tecnico viene espletato attraverso l'esecuzione di tutte le pratiche gestionali. In tal senso si segnalano:

1. la predisposizione dei vari provvedimenti amministrativi (delibere, determinazioni, bandi di gara, ecc.);
2. l'attività di contatto con il pubblico per definizione delle pratiche in itinere o per la soluzione delle diverse problematiche emergenti;

### **I SERVIZI AL CITTADINO EROGATI DALL'UFFICIO TECNICO COMUNALE SONO:**

1. esame ed approvazione delle istanze di concessione edilizia, autorizzazione e D.I.A. (denuncia di inizio attività) e del procedimento che ne consegue; rilascio dei certificati di destinazione urbanistica (C.D.U.);
3. esame e coordinamento delle procedure degli strumenti urbanistici generali ed attuativi (P.U.C., Piani di Lottizzazione, Piani Particolareggiati, Piani di Risanamento Urbanistico, ecc);
4. gestione procedimenti di competenza del SUAP;
5. rilascio autorizzazioni per la manomissione del suolo pubblico;

Oltre ai servizi erogati al cittadino, presso l'ufficio tecnico comunale fanno capo le seguenti competenze:

3. gli adempimenti riguardanti l'edilizia residenziale pubblica, le case economiche e popolari;
4. le procedure di espropriazione, acquisizione delle aree di occupazione d'urgenza, necessarie per l'esecuzione di opere dell'Ente;
5. le procedure di acquisto ed alienazione di terreni e di immobili;
6. la gestione del verde pubblico e del servizio cimiteriale;
7. l'acquisto del gasolio/gas da riscaldamento per tutti gli immobili di proprietà dell'Ente;
8. la gestione di tutti gli automezzi in dotazione di proprietà del comune (acquisto di carburante (eccetto Vigili Urbani), assicurazioni, bolli e manutenzione ecc.);
9. gestione del servizio raccolta e smaltimento dei rifiuti;
11. manutenzione degli impianti sportivi;

## **SERVIZIO CIMITERIALE**

Il mantenimento del servizio tecnico viene espletato attraverso l'esecuzione di tutte le pratiche gestionali, manutentive e progettuali tipiche dei lavori cimiteriali. In tal senso si segnalano:

1. l'espletamento delle pratiche relative agli interventi di manutenzione ordinaria e straordinaria dell'intero cimitero Comunale reti tecnologiche, predisposizione e approvazione progetti inerenti il cimitero, affidamento lavori o forniture, controllo contabilità e liquidazione;

**Per la realizzazione delle finalità dei servizi indicati al responsabile è affidata la gestione del budget di seguito indicato:**

**Descrizione fasi dell'entrata:**

Le fasi dell'entrata sono l'accertamento, la riscossione ed il versamento.

**Accertamento (responsabile di servizio)**

L'accertamento costituisce la prima fase di gestione dell'entrata mediante la quale, sulla base di idonea documentazione, viene verificata la ragione del credito e la sussistenza di un idoneo titolo giuridico, individuato il debitore, quantificata la somma da incassare, nonché fissata la relativa scadenza.

L'accertamento delle entrate avviene:

- a) Per le entrate di carattere tributario, a seguito di emissione di ruoli o a seguito di altre forme stabilite per legge;
- b) Per le entrate patrimoniali e per quelle provenienti dalla gestione dei servizi a seguito di acquisizione diretta o di emissione di liste di carico;
- c) Per le entrate relative a partite compensative delle spese, in corrispondenza dell'assunzione del relativo impegno di spesa;
- d) Per le altre entrate, anche di natura eventuale o variabile, mediante contratti, provvedimenti giudiziari o atti amministrativi specifici.

Il responsabile del servizio che accerta l'entrata, trasmette al responsabile del servizio finanziario l'idonea documentazione di cui al comma 2, ai fini dell'annotazione nelle scritture contabili entro 5 giorni dal momento in cui si sono perfezionati gli elementi costitutivi relativi all'accertamento.

**Riscossione (responsabile del servizio finanziario)**

La riscossione costituisce la successiva fase del procedimento dell'entrata e consiste nel materiale introito da parte del Tesoriere o di altri eventuali incaricati della riscossione (agenti contabili) delle somme dovute all'ente. La riscossione è disposta dal responsabile del servizio finanziario, a mezzo ordinativi di incasso, da inviare al tesoriere. L'ordinativo è sottoscritto dal responsabile del servizio finanziario. Il tesoriere deve accettare, senza pregiudizio per i diritti dell'ente, la riscossione di ogni somma versata in favore dell'ente, anche senza la preventiva emissione di ordinativo di incasso. In tale ipotesi il tesoriere ne dà immediata comunicazione all'ente, richiedendone la regolarizzazione.

**Versamento (agenti della riscossione esterni ed interni)**

Il versamento costituisce l'ultima fase dell'entrata, consistente nel trasferimento delle somme riscosse nelle casse dell'ente. Gli incaricati esterni della riscossione, versano al tesoriere le somme riscosse nei modi e termini previsti dalle disposizioni vigenti. Gli incaricati interni della riscossione (agenti contabili) versano le somme riscosse presso la tesoreria alle scadenze indicate nel regolamento di contabilità o nei provvedimenti di incarico.

### **Descrizione fasi della spesa:**

Le fasi della spesa sono l'impegno, la liquidazione, l'ordinazione ed il pagamento.

### **Impegno (responsabile di servizio)**

L'impegno costituisce la prima fase del procedimento di spesa con la quale, a seguito di obbligazione giuridicamente perfezionata, è determinata la somma da pagare, determinato il soggetto creditore, indicata la ragione e viene costituito il vincolo sulle previsioni di bilancio, nell'ambito della disponibilità finanziaria accertata. Con l'approvazione del bilancio di previsione e successive variazioni, e senza la necessità di ulteriori atti, è costituito impegno sui relativi stanziamenti per le spese dovute:

1. Per il trattamento economico tabellare già attribuito al personale dipendente e per i relativi oneri riflessi;
2. Per le rate di ammortamento dei mutui e dei prestiti, interessi di preammortamento ed ulteriori oneri accessori;
3. Per le spese dovute nell'esercizio in base a contratti o disposizioni di legge.

Durante la gestione possono anche essere prenotati impegni relativi a procedure in via di espletamento. I provvedimenti relativi per i quali entro il termine dell'esercizio non è stata assunta dall'ente l'obbligazione di spesa verso i terzi decadono e costituiscono economia della previsione di bilancio alla quale erano riferiti, concorrendo alla determinazione del risultato contabile di amministrazione. Quando la prenotazione di impegno è riferita a procedure di gara bandite prima della fine dell'esercizio e non concluse entro tale termine, la prenotazione si tramuta in impegno e conservano validità gli atti ed i provvedimenti relativi alla gara già adottati.

Costituiscono inoltre economia le minori spese sostenute rispetto all'impegno assunto, verificate con la fase di liquidazione. Le spese in conto capitale si considerano impegnate ove sono finanziate nei seguenti modi:

1. Con l'assunzione di mutui a specifica destinazione si considerano impegnate in corrispondenza e per l'ammontare del mutuo, contratto o già concesso, e del relativo prefinanziamento accertato in entrata;
2. Con quota dell'avanzo di amministrazione si considerano impegnata in corrispondenza e per l'ammontare dell'avanzo di amministrazione accertato;
3. Con l'emissione di prestiti obbligazionari si considerano impegnate in corrispondenza e per l'ammontare del prestito sottoscritto;
4. Con aperture di credito si considerano impegnate all'atto della stipula del contratto e per l'ammontare dell'importo del progetto e dei progetti definitivi o esecutivi finanziati.
5. Con entrate proprie si considerano impegnate in corrispondenza e per l'ammontare delle entrate accertate.

Si considerano, altresì, impegnati gli stanziamenti per spese correnti e per spese di investimento correlati ad accertamenti di entrate

aventi destinazione vincolata per legge.

Possono essere assunti impegni di spesa sugli esercizi successivi, compresi nel bilancio pluriennale, nel limite delle previsioni nello stesso comprese.

Per le spese che, per la loro particolare natura, hanno durata superiore a quella del bilancio pluriennale e, per quelle determinate che iniziano dopo il periodo considerato dal bilancio pluriennale, si tiene conto nella formazione dei bilanci seguenti degli impegni relativi, rispettivamente, al periodo residuale ed al periodo successivo.

Gli atti di impegno di cui ai precedenti commi, sono trasmessi al servizio finanziario per l'apposizione del visto di attestazione di copertura finanziaria.

### **Liquidazione della spesa (responsabile del servizio )**

La liquidazione costituisce la successiva fase del procedimento di spesa attraverso la quale, in base ai documenti ed ai titoli atti a comprovare il diritto acquisito del creditore, si determina la somma certa e liquida da pagare nei limiti dell'ammontare dell'impegno definitivo assunto.

L liquidazione compete all'ufficio che ha dato esecuzione al provvedimento di spesa ed è disposto sulla base della documentazione necessaria a comprovare il diritto del creditore, a seguito di riscontro operato sulla regolarità della fornitura o della prestazione e sulla rispondenza della stessa ai requisiti quantitativi e qualitativi ai termini ed alle condizioni pattuite.

L'atto di liquidazione, sottoscritto dal responsabile del servizio proponente, con tutti i relativi documenti giustificativi ed i riferimenti contabili è trasmesso al servizio finanziario per i conseguenti adempimenti.

Il servizio finanziario effettua secondo i principi e le procedure della contabilità pubblica, i controlli ed i riscontri amministrativi, contabili e fiscali sugli atti di liquidazione.

### **Ordinazione e pagamento (responsabile servizio finanziario)**

L'ordinazione consiste nella disposizione impartita, mediante il mandato di pagamento, al tesoriere dell'ente locale di provvedere al pagamento delle spese.

Il mandato di pagamento è sottoscritto dal responsabile del servizio finanziario e contiene almeno i seguenti elementi:

- Numero progressivo del mandato per esercizio finanziario;
- Data di emissione;
- L'intervento o il capitolo sul quale la spesa è allocata e la relativa disponibilità distintamente per la competenza o i residui;
- La codifica;
- L'indicazione del creditore e, se si tratta di persona diversa, del soggetto tenuto a rilasciare la quietanza, nonché, ove richiesto, il relativo codice fiscale o la partita IVA;
- L'ammontare della somma dovuta e la scadenza, qualora sia prevista dalla legge o sia stata concordata con il creditore;
- La causale e gli estremi dell'atto esecutivo che legittima l'erogazione della spesa;



Le eventuali modalità agevolative di pagamento se richieste dal creditore;

Il rispetto degli eventuali vincoli di destinazione.

Il mandato di pagamento è controllato, per quanto attiene alla sussistenza dell'impegno e della liquidazione, dal servizio finanziario, che provvede altresì alle operazioni di contabilizzazione e trasmissione al tesoriere.

Il tesoriere effettua i pagamenti derivanti da obblighi tributari, da somme iscritte a ruolo, da delegazioni di pagamento e da altri obblighi di legge, anche in assenza di preventiva emissione del relativo mandato di pagamento. Entro quindici giorni e comunque entro il termine del mese in corso l'ente locale emette il relativo mandato ai fini della regolarizzazione.



# PIANO ESECUTIVO DI GESTIONE Programmi/Progetti 2014

Comune di Santadi

## ENTRATE

Codice	DESCRIZIONE Responsabile Entrata		2013	2014	2015	2016
<b>Programma 1</b>	<b>1 - Servizi Ai Cittadini Nel Settore Socio-Assistenziale</b>					
<b>Progetto 1</b>	<b>1-1- Assistenza,Beneficenza pubblica e Servizi Diversi</b>					
<b>Risorsa 2021110</b>	<b>TRASFERIMENTI REGIONALI PER FINANZIAMENTO SPESE FUNZ. DELEGATE</b>					
1400	TRASF. REGIONE PROV. A FAVORE NEFROPATI-CI. L.R.N.11/85-C/1505 Servizi nel Settore Socio - Assistenziale	CO	55.732,00	55.732,00	55.732,00	55.732,00
		SV	0,00	0,00	0,00	0,00
		T	55.732,00	55.732,00	55.732,00	55.732,00
1410	L.R. 9/2004- Provvidenze utenti affetti da neoplasie. Assistenza e Beneficenza Pubblica	CO	4.670,50	4.670,50	4.670,50	4.670,50
		SV	0,00	0,00	0,00	0,00
		T	4.670,50	4.670,50	4.670,50	4.670,50
1411	CONTRIB. RAS PER TRAPIANTATI CUORE,FEGATO, PANCREAS - L.R. 12/2011 Servizi nel Settore Socio - Assistenziale	CO	475,00	475,00	475,00	475,00
		SV	0,00	0,00	0,00	0,00
		T	475,00	475,00	475,00	475,00
1412	CONTRIB. RAS RETTE RICOVERO PERSONE AFFETTE DA PATOL. PSICHIATRICHE Servizi nel Settore Socio - Assistenziale	CO	0,00	0,00	0,00	0,00
		SV	0,00	0,00	0,00	0,00
		T	0,00	0,00	0,00	0,00
1413	CONTRIB. RAS INTEGRAZIONE SUSSIDI PARTICOLARI CATEGORIE - L.R. 8/99 Servizi nel Settore Socio - Assistenziale	CO	2.113,70	2.113,70	2.113,70	2.113,70
		SV	0,00	0,00	0,00	0,00
		T	2.113,70	2.113,70	2.113,70	2.113,70
1415	L.R. 8/99 art 4 - Finanziamento Ras a copertura delle maggiori spese relative al triennio 2002/2004. Servizi nel Settore Socio - Assistenziale	CO	0,00	0,00	0,00	0,00
		SV	0,00	0,00	0,00	0,00
		T	0,00	0,00	0,00	0,00
1420	TRASFERIMENTO RAS L.R.8/99 ART.4- ANNI DECORSI - SALDO TRIENNIO 1999/2001 Servizi nel Settore Socio - Assistenziale	CO	0,00	0,00	0,00	0,00
		SV	0,00	0,00	0,00	0,00
		T	0,00	0,00	0,00	0,00



## PIANO ESECUTIVO DI GESTIONE Programmi/Progetti 2014

Comune di Santadi

### ENTRATE

Codice	DESCRIZIONE Responsabile Entrata		2013	2014	2015	2016
1450	TRASF. RAS A FAVORE DEI NEFROPATICI - L.R. 11/85 - ANNI DECORSI	CO	0,00	0,00	0,00	0,00
	Servizi nel Settore Socio - Assistenziale	SV	0,00	0,00	0,00	0,00
		T	0,00	0,00	0,00	0,00
1503	TRASFERIMENTO RAS PER LA GESTIONE DEI SERVIZI SOCIALI IN FORMA ASSOCIATA	CO	0,00	0,00	0,00	0,00
	Servizi nel Settore Socio - Assistenziale	SV	0,00	0,00	0,00	0,00
		T	0,00	0,00	0,00	0,00
1504	CONTRIBUTO RAS PER LA REALIZZAZIONE DI INTERVENTI DI CONTRASTO DELLA POVERTA' ESTREMA - L.R. 2/2007 ART. 35 - INTERVENTI TIPO A -	CO	0,00	0,00	0,00	0,00
	Servizi nel Settore Socio - Assistenziale	SV	0,00	0,00	0,00	0,00
		T	0,00	0,00	0,00	0,00
1506	CONTRIB. RAS PER LA REALIZZAZ. DI INTERVENTI DI CONTRASTO POVERTA' ESTREMA - INTERVENTI TIPO B	CO	0,00	0,00	0,00	0,00
	Servizi nel Settore Socio - Assistenziale	SV	0,00	0,00	0,00	0,00
		T	0,00	0,00	0,00	0,00
1550	TRASF. REG.LE PER EX EMIGRATI-L.R.7/91	CO	5.000,00	5.000,00	5.000,00	5.000,00
	Servizi nel Settore Socio - Assistenziale	SV	0,00	0,00	0,00	0,00
		T	5.000,00	5.000,00	5.000,00	5.000,00
1551	CONTRIB. RAS PER EX EMIGRATI - L.R. 7/91 - MAGGIORI INTROITI ANNI PRECEDENTI	CO	0,00	0,00	0,00	0,00
	Servizi nel Settore Socio - Assistenziale	SV	0,00	0,00	0,00	0,00
		T	0,00	0,00	0,00	0,00
1600	L.R.44/87 E 15/92-CONTRIBUTO PER SUSSIDI IN FAVORE INFERMI DI MENTE	CO	120.913,25	120.913,25	120.913,25	120.913,25
	Servizi nel Settore Socio - Assistenziale	SV	0,00	0,00	0,00	0,00
		T	120.913,25	120.913,25	120.913,25	120.913,25
1610	L.R. 44/87 e 15/92 - CONTRIB. PER SUSSIDI IN FAVORE DEGLI INFERMI DI MENTE - ANNI DECORSI	CO	0,00	0,00	0,00	0,00
	Servizi nel Settore Socio - Assistenziale	SV	0,00	0,00	0,00	0,00
		T	0,00	0,00	0,00	0,00



## PIANO ESECUTIVO DI GESTIONE Programmi/Progetti 2014

Comune di Santadi

### ENTRATE

Codice	DESCRIZIONE Responsabile Entrata		2013	2014	2015	2016
1710	CONTRIB. RAS INTERVENTI SOCIALI " ORE PREZIOSE "	CO	0,00	0,00	0,00	0,00
	Servizi nel Settore Socio - Assistenziale	SV	0,00	0,00	0,00	0,00
		T	0,00	0,00	0,00	0,00
1750	CONTRIBUTO RAS PER OPERATORE SOCIALE - L.R. 8/99 ART.6 -	CO	0,00	0,00	0,00	0,00
	Servizi nel Settore Socio - Assistenziale	SV	0,00	0,00	0,00	0,00
		T	0,00	0,00	0,00	0,00
1810	CONTRIB. RAS PER PROGETTO SOVRACOMUNALE SOSTEGNO AUTONOMIA DEI SOFFERENTI MENTALI	CO	0,00	0,00	0,00	0,00
	Servizi nel Settore Socio - Assistenziale	SV	0,00	0,00	0,00	0,00
		T	0,00	0,00	0,00	0,00
1850	TRASFERIMENTO RAS IN FAVORE DEI TALASSEMICI- L.R. 27/83	CO	17.251,28	17.251,28	17.251,28	17.251,28
	Servizi nel Settore Socio - Assistenziale	SV	0,00	0,00	0,00	0,00
		T	17.251,28	17.251,28	17.251,28	17.251,28
1851	TRASFERIMENTO RAS IN FAVORE DEI TALASSEMICI - L.R. 27/83 - ANNI PRECEDENTI	CO	0,00	0,00	0,00	0,00
	Servizi nel Settore Socio - Assistenziale	SV	0,00	0,00	0,00	0,00
		T	0,00	0,00	0,00	0,00
1901	CONTRIBUTO RAS PER PARZIALE RIEQUILIBRIO FINANZIARIO SERV. SOCIO-ASSIST. - CONGUAGLIO ANNO 2003	CO	0,00	0,00	0,00	0,00
	Servizi nel Settore Socio - Assistenziale	SV	0,00	0,00	0,00	0,00
		T	0,00	0,00	0,00	0,00
1920	FINANZIAMENTO L.R.4/88-PROGRAMMA INTEGRATIVO PROGETTO OBIETTIVO	CO	0,00	0,00	0,00	0,00
	Servizi nel Settore Socio - Assistenziale	SV	0,00	0,00	0,00	0,00
		T	0,00	0,00	0,00	0,00
2000	CONTRIB.A FONDO PERDUTO SUPERAM.E ELIMINAZ.BARRIERE ARCHITT.EDIFICI PRIVATI	CO	0,00	0,00	0,00	0,00
	Servizi nel Settore Socio - Assistenziale	SV	0,00	0,00	0,00	0,00
		T	0,00	0,00	0,00	0,00



## PIANO ESECUTIVO DI GESTIONE Programmi/Progetti 2014

Comune di Santadi

### ENTRATE

Codice	DESCRIZIONE Responsabile Entrata		2013	2014	2015	2016
2050	CONTR. R.A.S. PER ATTIVAZIONE SPORTELLO UNICO PER LE ATTIVITA' PRODUTTIVE E ASS. ALLE IMPRESE - L.R. 37/98 - ART. 7	CO	0,00	0,00	0,00	0,00
	Servizi nel Settore Socio - Assistenziale	SV	0,00	0,00	0,00	0,00
		T	0,00	0,00	0,00	0,00
2100	L.R. 162/98 - FINANZ. PIANI PERSONALIZZATI A FAVORE DI PERSONE CON HANDICAP GRAVE	CO	252.987,00	252.987,00	252.987,00	252.987,00
	Servizi nel Settore Socio - Assistenziale	SV	0,00	0,00	0,00	0,00
		T	252.987,00	252.987,00	252.987,00	252.987,00
2101	CONTRIB. RAS PER INSERIMENTO MINORE IN STRUTTURA EDUCATIVA	CO	0,00	0,00	0,00	0,00
	Servizi nel Settore Socio - Assistenziale	SV	0,00	0,00	0,00	0,00
		T	0,00	0,00	0,00	0,00
2102	CONTRIB. RAS PER AFFIDAMENTO MINORI IN FAMIGLIA	CO	0,00	0,00	0,00	0,00
	Servizi nel Settore Socio - Assistenziale	SV	0,00	0,00	0,00	0,00
		T	0,00	0,00	0,00	0,00
2200	CONTRIBUTO TRASPORTO HANDICC.-L.R.8/99-SALDO ANNO 2001	CO	0,00	0,00	0,00	0,00
	Servizi nel Settore Socio - Assistenziale	SV	0,00	0,00	0,00	0,00
		T	0,00	0,00	0,00	0,00
2205	FINANZIAMENTO PROGETTO FINALIZZATO ALLA PREVENZIONE, RIABILITAZ. E REINSERIMENTO SOCIALE TOSSICODIPENDENTI - PROGETTO ASCOLTO GIOVANI	CO	0,00	0,00	0,00	0,00
	Servizi nel Settore Socio - Assistenziale	SV	0,00	0,00	0,00	0,00
		T	0,00	0,00	0,00	0,00
8680	TRASFERIMENTI REGIONALI PER FINANZIAMENTO SPESE FUNZ. DELEGATE	CO	0,00	0,00	0,00	0,00
	Servizi nel Settore Socio - Assistenziale	SV	0,00	0,00	0,00	0,00
		T	0,00	0,00	0,00	0,00



## PIANO ESECUTIVO DI GESTIONE Programmi/Progetti 2014

Comune di Santadi

### ENTRATE

Codice	DESCRIZIONE Responsabile Entrata		2013	2014	2015	2016
<b>Risorsa</b> 2021130	<b>TRASFERIMENTI REGIONALI PER ALTRI SCOPI</b>					
2350	L.R. 8/99 ART.11 -FINANZ.STRAORDINARIO PER INSERIMENTO UTENTE IN STRUTTURA SANITARIA ASSISTITA - ANNI 2004/2005 ( 25.157,70 ) - ANNO 2006 ( 4.573,00 ). Servizi nel Settore Socio - Assistenziale	CO	0,00	0,00	0,00	0,00
		SV	0,00	0,00	0,00	0,00
		T	0,00	0,00	0,00	0,00
2351	CONTRIBUTO RAS PROGETTO OBIETTIVO TELESOCORSO E TELE ASSISTENZA Servizi nel Settore Socio - Assistenziale	CO	0,00	0,00	0,00	0,00
		SV	0,00	0,00	0,00	0,00
		T	0,00	0,00	0,00	0,00
2352	CONTRIB. RAS PROGRAMMA SPERIMENTALE "RITORNARE A CASA" INTERVENTI IMMEDIATI. Servizi nel Settore Socio - Assistenziale	CO	12.171,11	12.171,11	12.171,11	12.171,11
		SV	0,00	0,00	0,00	0,00
		T	12.171,11	12.171,11	12.171,11	12.171,11
2353	CONTRIB. RAS PER MIGLIORAMENTO CONTESTI ABITATIVI PERSONE DISABILI Servizi nel Settore Socio - Assistenziale	CO	0,00	0,00	0,00	0,00
		SV	0,00	0,00	0,00	0,00
		T	0,00	0,00	0,00	0,00
2354	CONTRIB. RAS - ASSEGNI DI CURA FAMIGLIE CON PERSONE NON AUTOSUFF. Servizi nel Settore Socio - Assistenziale	CO	0,00	0,00	0,00	0,00
		SV	0,00	0,00	0,00	0,00
		T	0,00	0,00	0,00	0,00
2356	CONTRIB. RAS L.R. 20/2002 ( ISCRITTI L. 68/99 ) Servizi nel Settore Socio - Assistenziale	CO	0,00	0,00	0,00	0,00
		SV	0,00	0,00	0,00	0,00
		T	0,00	0,00	0,00	0,00
2357	CONTRIB. RAS PER EROGAZIONE AGLI AVENTI DIRITTO DEI "BONUS FAMIGLIA" Servizi nel Settore Socio - Assistenziale	CO	0,00	0,00	0,00	0,00
		SV	0,00	0,00	0,00	0,00
		T	0,00	0,00	0,00	0,00



## PIANO ESECUTIVO DI GESTIONE Programmi/Progetti 2014

Comune di Santadi

### ENTRATE

Codice	DESCRIZIONE Responsabile Entrata		2013	2014	2015	2016
2358	CONTRIB. RAS PIANO STRAORD. SVILUPPO SERV. SOCIO-EDUCATIVI PRIMA INFANZIA	CO	0,00	0,00	0,00	0,00
	Servizi nel Settore Socio - Assistenziale	SV	0,00	0,00	0,00	0,00
		T	0,00	0,00	0,00	0,00
2359	CONTRIB. RAS PROGETTO PERSONALIZZATO "RITORNARE A CASA "	CO	0,00	0,00	0,00	0,00
	Servizi nel Settore Socio - Assistenziale	SV	0,00	0,00	0,00	0,00
		T	0,00	0,00	0,00	0,00
2600	L.R.431/98 ART.11 -F.DO NAZIONALE PER IL SOSTEGNO ALL'ACCESSO ALLE ABITAZIONI IN LOCAZIONE.	CO	7.145,72	7.145,72	7.145,72	7.145,72
	Servizi nel Settore Socio - Assistenziale	SV	0,00	0,00	0,00	0,00
		T	7.145,72	7.145,72	7.145,72	7.145,72
2606	CONTRIB. RAS PER SVOLGIMENTO DI FUNZIONI A FAVORE DI PERSONE CON DISABILITA' SENSORIALE	CO	0,00	0,00	0,00	0,00
	Servizi nel Settore Socio - Assistenziale	SV	0,00	0,00	0,00	0,00
		T	0,00	0,00	0,00	0,00
2607	CONTRIB. RAS PER SERVIZIO " SEZIONE PRIMAVERA "	CO	0,00	0,00	0,00	0,00
	Servizi nel Settore Socio - Assistenziale	SV	0,00	0,00	0,00	0,00
		T	0,00	0,00	0,00	0,00
2610	CONTRIBUTO RAS PER ISTITUZIONE CENTRI DI SERVIZIO PER INSERIMENTO LAVORATIVO DEI SOGGETTI SVANTAGGIATI . P.O.R. 2000/2006 MISURA 3.4.	CO	76.367,54	76.367,54	76.367,54	76.367,54
	Servizi nel Settore Socio - Assistenziale	SV	0,00	0,00	0,00	0,00
		T	76.367,54	76.367,54	76.367,54	76.367,54
2611	Contributo Ras per progetti obiettivo a favore di soggetti affetti da disturbi mentali e psichici . Anno 2005	CO	0,00	0,00	0,00	0,00
	Servizi nel Settore Socio - Assistenziale	SV	0,00	0,00	0,00	0,00
		T	0,00	0,00	0,00	0,00
2650	CONTRIBUTO RAS PROGETTO SOVRACOMUNALE SERVIZIO INFORMAGIOVANI	CO	0,00	0,00	0,00	0,00
	Servizi nel Settore Socio - Assistenziale	SV	0,00	0,00	0,00	0,00
		T	0,00	0,00	0,00	0,00



## PIANO ESECUTIVO DI GESTIONE Programmi/Progetti 2014

Comune di Santadi

### ENTRATE

Codice	DESCRIZIONE Responsabile Entrata		2013	2014	2015	2016
3005	CONTRIB. RAS PER PROGETTO SOVRACOMUNALE " LABORATORIO INFORMATICO E ARTIGIANALE " - L.R. 20/97- ANNO 2006. Servizi nel Settore Socio - Assistenziale	CO	0,00	0,00	0,00	0,00
		SV	0,00	0,00	0,00	0,00
		T	0,00	0,00	0,00	0,00
3220	CONTRIBUTO RAS PER INTERVENTI A FAVORE DEI PROBLEMI DELLA GIOVENTU'-L.R.6 E 7/2004-L'EUROPA E I GIOVANI Servizi nel Settore Socio - Assistenziale	CO	0,00	0,00	0,00	0,00
		SV	0,00	0,00	0,00	0,00
		T	0,00	0,00	0,00	0,00
3300	CONTRIBUTO SPESE TRASPORTO HANDICCAPATI -L.R. 12/85 ART. 92 Servizi nel Settore Socio - Assistenziale	CO	3.600,00	3.600,00	3.600,00	3.600,00
		SV	0,00	0,00	0,00	0,00
		T	3.600,00	3.600,00	3.600,00	3.600,00
3301	CONTRIB. SPESE TRASPORTO HANDICCAPATI - L.R. 12/85 ART.92 - ANNI DECORSI Servizi nel Settore Socio - Assistenziale	CO	0,00	0,00	0,00	0,00
		SV	0,00	0,00	0,00	0,00
		T	0,00	0,00	0,00	0,00
<b>Risorsa</b> 2051140	<b>CONTRIBUTI E TRASFERIMENTI CORRENTI DA ALTRI ENTI DEL SETTO RE PUBBLICO</b>					
2454	PROGETTO SOVRACOMUNALE "AMICI DELLA FAMIGLIA " Q.TE COMUNI PERDAXIUS, PISCINAS, VILLAPERUCCIO, NUXIS E NARCAO. Servizi nel Settore Socio - Assistenziale	CO	0,00	0,00	0,00	0,00
		SV	0,00	0,00	0,00	0,00
		T	0,00	0,00	0,00	0,00
3352	PROGETTO OBIETTIVO ASSISTENZA EDUCATIVA- QUOTA COMUNI NUXIS E VILLAPERUCCIO Servizi nel Settore Socio - Assistenziale	CO	0,00	0,00	0,00	0,00
		SV	0,00	0,00	0,00	0,00
		T	0,00	0,00	0,00	0,00
3353	Quota Comune di Nuxis progetto obiettivo a favore soggetti affetti da disturbi mentali -anno 2005 Servizi nel Settore Socio - Assistenziale	CO	0,00	0,00	0,00	0,00
		SV	0,00	0,00	0,00	0,00
		T	0,00	0,00	0,00	0,00





## PIANO ESECUTIVO DI GESTIONE Programmi/Progetti 2014

Comune di Santadi

### ENTRATE

Codice	DESCRIZIONE Responsabile Entrata		2013	2014	2015	2016
3354	Contributo Provincia per funzioni ex ONMI	CO	0,00	0,00	0,00	0,00
	Servizi nel Settore Socio - Assistenziale	SV	0,00	0,00	0,00	0,00
		T	0,00	0,00	0,00	0,00
3500	CONTRIB. COMUNI NUXIS , PISCINAS E VILLAPERUCCIO PER SERVIZIO SOVRACOMUNALE SOSTEGNO INFANZIA E ADOLESC. ( CENTRO GIOCO- ASSIST. EDUC. - SOST. GENITORIALITA')	CO	39.687,57	39.687,57	39.687,57	39.687,57
	Servizi nel Settore Socio - Assistenziale	SV	0,00	0,00	0,00	0,00
		T	39.687,57	39.687,57	39.687,57	39.687,57
3601	" PROGETTO NE DI FREDDO NE DI FAME " TRESFERIMENTO DA COMUNE DI CARBONIA	CO	0,00	0,00	0,00	0,00
	Servizi nel Settore Socio - Assistenziale	SV	0,00	0,00	0,00	0,00
		T	0,00	0,00	0,00	0,00
3700	L.R.285/97-PROGETTO OBIETTIVO CENTRO GIOCO- DA COMUNE DI CARBONIA	CO	0,00	0,00	0,00	0,00
	Servizi nel Settore Socio - Assistenziale	SV	0,00	0,00	0,00	0,00
		T	0,00	0,00	0,00	0,00
3701	SERVIZIO CENTRO GIOCO GESTIONE ASSOCIATA- RIMBORSO DAI COMUNI DI NUXIS- MASAINAS- PISCINAS E GIBA	CO	0,00	0,00	0,00	0,00
	Servizi nel Settore Socio - Assistenziale	SV	0,00	0,00	0,00	0,00
		T	0,00	0,00	0,00	0,00
3702	LEGGE 285/97- ORGANIZZAZIONE CENTRO GIOCO (DA COMUNE DI NUXIS)	CO	0,00	0,00	0,00	0,00
	Servizi nel Settore Socio - Assistenziale	SV	0,00	0,00	0,00	0,00
		T	0,00	0,00	0,00	0,00
3749	SERVIZIO INFORMAGIOVANI GESTIONE ASSOCIATA- RIMBORSO DAI COMUNI ANNI PRECEDENTI	CO	0,00	0,00	0,00	0,00
	Servizi nel Settore Socio - Assistenziale	SV	0,00	0,00	0,00	0,00
		T	0,00	0,00	0,00	0,00



## PIANO ESECUTIVO DI GESTIONE Programmi/Progetti 2014

Comune di Santadi

### ENTRATE

Codice	DESCRIZIONE Responsabile Entrata		2013	2014	2015	2016
3750	RIMBORSO DAI COMUNI DI NUXIS E PISCINAS PER SER. INFORMAGIOVANI	CO	0,00	0,00	0,00	0,00
	Servizi nel Settore Socio - Assistenziale	SV	0,00	0,00	0,00	0,00
		T	0,00	0,00	0,00	0,00
3751	SERVIZIO INFORMAGIOVANI GESTIONE ASSOCIATA- RIMBORSO DAI COMUNI DI NUXIS- MASAINAS- PISCINAS- VILLAPERUCCIO - S. ANNA ARRESI E PERDAXIUS	CO	36.240,80	36.240,80	36.240,80	36.240,80
	Servizi nel Settore Socio - Assistenziale	SV	0,00	0,00	0,00	0,00
		T	36.240,80	36.240,80	36.240,80	36.240,80
3752	SERVIZIO DI ASSISTANZA EDUCATIVA GESTIONE ASSOCIATA- RIMBORSO DAL COMUNE DI NUXIS	CO	0,00	0,00	0,00	0,00
	Servizi nel Settore Socio - Assistenziale	SV	0,00	0,00	0,00	0,00
		T	0,00	0,00	0,00	0,00
<b>Risorsa</b> 3012020	<b>PROVENTI DI SERVIZI A DOMANDA INDIVIDUALE</b>					
4450	PROVENTI PER COLONIE CLIMATICHE ( CONTRIBUTO UTENTI )	CO	2.580,00	2.580,00	2.580,00	2.580,00
	Servizi nel Settore Socio - Assistenziale	SV	0,00	0,00	0,00	0,00
		T	2.580,00	2.580,00	2.580,00	2.580,00
<b>Risorsa</b> 3012040	<b>ALTRI PROVENTI</b>					
5050	PROVENTI PER SERVIZIO ASSISTENZA SOCIALE (CONTRIBUTO UTENTI)	CO	5.000,00	5.000,00	5.000,00	5.000,00
	Servizi nel Settore Socio - Assistenziale	SV	0,00	0,00	0,00	0,00
		T	5.000,00	5.000,00	5.000,00	5.000,00
5051	CONTRIBUZIONE UTENTE PER RETTA RSA NUXIS	CO	4.514,16	4.514,16	4.514,16	4.514,16
	Servizi nel Settore Socio - Assistenziale	SV	0,00	0,00	0,00	0,00
		T	4.514,16	4.514,16	4.514,16	4.514,16
5052	PROVENTI SERVIZIO MENSA ANZIANI ( CONTRIBUTO UTENTI )	CO	6.500,00	6.500,00	6.500,00	6.500,00
	Servizi nel Settore Socio - Assistenziale	SV	0,00	0,00	0,00	0,00
		T	6.500,00	6.500,00	6.500,00	6.500,00



## PIANO ESECUTIVO DI GESTIONE Programmi/Progetti 2014

Comune di Santadi

### ENTRATE

Codice	DESCRIZIONE Responsabile Entrata		2013	2014	2015	2016
5060	PROVENTI SERVIZIO ASSISTENZA SOCIALE- ANNI DECORSI	CO	0,00	0,00	0,00	0,00
	Servizi nel Settore Socio - Assistenziale	SV	0,00	0,00	0,00	0,00
		T	0,00	0,00	0,00	0,00
<b>Risorsa</b>	<b>3022110 PROVENTI DEI BENI DELL'ENTE</b>					
5255	PROVENTI RETTE UTENTI CASA ANZIANI	CO	165.458,52	165.458,52	165.458,52	165.458,52
	Servizi nel Settore Socio - Assistenziale	SV	0,00	0,00	0,00	0,00
		T	165.458,52	165.458,52	165.458,52	165.458,52
5256	PROVENTI RETTE UTENTI CASA ANZIANI - ANNI DECORSI	CO	64.540,22	0,00	0,00	0,00
	Servizi nel Settore Socio - Assistenziale	SV	0,00	0,00	0,00	0,00
		T	64.540,22	0,00	0,00	0,00
<b>Risorsa</b>	<b>3052430 ALTRE ENTRATE</b>					
5851	CONTRIBUZIONE UTENTE PER INSERIMENTO IN STRUTTURA SANITARIA ASSISTITA	CO	0,00	0,00	0,00	0,00
	Servizi nel Settore Socio - Assistenziale	SV	0,00	0,00	0,00	0,00
		T	0,00	0,00	0,00	0,00
5852	RIMBORSO DA PRIVATO SOMMA NON DOVUTA PER SOSTEGNO ACCESSO ABITAZIONI IN LOCAZIONE	CO	0,00	0,00	0,00	0,00
	Servizi nel Settore Socio - Assistenziale	SV	0,00	0,00	0,00	0,00
		T	0,00	0,00	0,00	0,00
5863	RISCOSSIONI DA VENDITA CALENDARI CONSULTA	CO	0,00	0,00	0,00	0,00
	Assistenza e Beneficenza Pubblica	SV	0,00	0,00	0,00	0,00
		T	0,00	0,00	0,00	0,00
<b>Risorsa</b>	<b>4033120 TRASFERIMENTI DI CAPITALI DALLA REGIONE</b>					
6653	CONTRIB. RAS - L. 296/2006 , ART.1 COMMA 1259, - PIANO STRAORDINARIO SVILUPPO SERVIZI SOCIO EDUCATIVI PRIMA INFANZIA	CO	0,00	0,00	0,00	0,00
	Servizi nel Settore Socio - Assistenziale	SV	0,00	0,00	0,00	0,00
		T	0,00	0,00	0,00	0,00
<b>Totale Progetto</b>		<b>1</b>	<b>882.948,37</b>	<b>818.408,15</b>	<b>818.408,15</b>	<b>818.408,15</b>



## PIANO ESECUTIVO DI GESTIONE Programmi/Progetti 2014

Comune di Santadi

### ENTRATE

Codice	DESCRIZIONE Responsabile Entrata		2013	2014	2015	2016
<b>Totale Programma</b>		<b>1</b>	882.948,37	818.408,15	818.408,15	818.408,15
<b>Programma</b>	<b>2 - Servizi Ai Cittadini Nel Settore Della Pubblica-Istruzione e Assistenza Scolastica</b>					
<b>Progetto</b>	<b>1 2-1- Assistenza Scolastica</b>					
<b>Risorsa</b>	<b>2011020 TRASFERIMENTI DALLO STATO PER SPESE CORRENTI</b>					
950	CONTRIBUTO PER LIBRI DI TESTO Servizi nel Settore della Pubblica Istruzione	CO SV T	8.019,15 0,00 8.019,15	8.019,15 0,00 8.019,15	8.019,15 0,00 8.019,15	8.019,15 0,00 8.019,15
1000	CONTRIBUTO PER MENSE SCOLASTICHE Servizi nel Settore della Pubblica Istruzione	CO SV T	0,00 0,00 0,00	0,00 0,00 0,00	0,00 0,00 0,00	0,00 0,00 0,00
1050	CONTRIBUTO PER LIBRI DI TESTO ANNO SC.2002/2003 Servizi nel Settore della Pubblica Istruzione	CO SV T	0,00 0,00 0,00	0,00 0,00 0,00	0,00 0,00 0,00	0,00 0,00 0,00
<b>Risorsa</b>	<b>2021110 TRASFERIMENTI REGIONALI PER FINANZIAMENTO SPESE FUNZ. DELEGATE</b>					
1620	CONTRIB. ORGANIZZAZ. SERVIZIO TRASPORTO ALUNNI SCUOLA OBBLIGO E MATERNE SOPPRESSE-L.R.31/84 Servizi nel Settore della Pubblica Istruzione	CO SV T	0,00 0,00 0,00	0,00 0,00 0,00	0,00 0,00 0,00	0,00 0,00 0,00
2206	P.O.R. SARDEGNA "INTERVENTI ISTRUZ.E FORMAZ.LEGATI AI NUOVI CONTENUTI DELL'ALFABETIZZAZIONE" Servizi nel Settore della Pubblica Istruzione	CO SV T	0,00 0,00 0,00	0,00 0,00 0,00	0,00 0,00 0,00	0,00 0,00 0,00
<b>Risorsa</b>	<b>2021130 TRASFERIMENTI REGIONALI PER ALTRI SCOPI</b>					
2355	CONTRIB. RAS - INTERVENTI PER GLI ALUNNI CON DISABILITA' Servizi nel Settore della Pubblica Istruzione	CO SV T	11.748,00 0,00 11.748,00	0,00 0,00 0,00	0,00 0,00 0,00	0,00 0,00 0,00



## PIANO ESECUTIVO DI GESTIONE Programmi/Progetti 2014

Comune di Santadi

### ENTRATE

Codice	DESCRIZIONE Responsabile Entrata		2013	2014	2015	2016
2500	CONTRIBUTO RAS PER PROGETTO ASSISTENZA EDUCATIVA	CO	0,00	0,00	0,00	0,00
	Servizi nel Settore della Pubblica Istruzione	SV	0,00	0,00	0,00	0,00
		T	0,00	0,00	0,00	0,00
2550	CONTRIBUTO RAS PER L'ATTUAZIONE DI PROGETTI DI SCAMBI SCOLASTICI -A.S. 2000/2001-L.R.N.31/84 ART.7	CO	0,00	0,00	0,00	0,00
	Servizi nel Settore della Pubblica Istruzione	SV	0,00	0,00	0,00	0,00
		T	0,00	0,00	0,00	0,00
2800	CONTR. PER ASSEGNAZ. BORSE DI STUDIO A SOSTEGNO DELLE FAMIGLIE PER L'ISTRUZIONE	CO	0,00	0,00	0,00	0,00
	Servizi nel Settore della Pubblica Istruzione	SV	0,00	0,00	0,00	0,00
		T	0,00	0,00	0,00	0,00
2850	L.R. 4/2000- Progr. ALFAB. INFORMATICA E LINGUISTICA	CO	0,00	0,00	0,00	0,00
	Servizi nel Settore della Pubblica Istruzione	SV	0,00	0,00	0,00	0,00
		T	0,00	0,00	0,00	0,00
3000	CONTRIB.RAS PER ASSEGNAZ.BORSE STUDIO A SOSTEGNO DELLE SPESE SOSTENUTE DALLE FAMIGLIE PER L'ISTRUZIONE - L. 62 del 10/03/2000 art. 1, comma 9 -	CO	0,00	0,00	0,00	0,00
	Servizi nel Settore della Pubblica Istruzione	SV	0,00	0,00	0,00	0,00
		T	0,00	0,00	0,00	0,00
3251	CONTRIB. STRAORD. RAS PER GESTIONE TRASPORTO SCOLASTICO	CO	19.391,86	0,00	0,00	0,00
	Servizi nel Settore della Pubblica Istruzione	SV	0,00	0,00	0,00	0,00
		T	19.391,86	0,00	0,00	0,00
<b>Risorsa</b> 3012020	<b>PROVENTI DI SERVIZI A DOMANDA INDIVIDUALE</b>					
4550	PROVENTI FREQUENZA MENSA SCUOLA MATERNA	CO	8.000,00	8.000,00	8.000,00	8.000,00
	Servizi nel Settore della Pubblica Istruzione	SV	0,00	0,00	0,00	0,00
		T	8.000,00	8.000,00	8.000,00	8.000,00
4551	PROVENTI FREQUENZA MENSA SCUOLA DELL'OBBLIGO - CONTRIBUTO UTENTI	CO	0,00	0,00	0,00	0,00
	Servizi nel Settore della Pubblica Istruzione	SV	0,00	0,00	0,00	0,00
		T	0,00	0,00	0,00	0,00



## PIANO ESECUTIVO DI GESTIONE Programmi/Progetti 2014

Comune di Santadi

### ENTRATE

Codice	DESCRIZIONE Responsabile Entrata		2013	2014	2015	2016
4600	CONCORSO NELLE SPESE PER TRASP.SCOLASTICI	CO	0,00	0,00	0,00	0,00
	Servizi nel Settore della Pubblica Istruzione	SV	0,00	0,00	0,00	0,00
		T	0,00	0,00	0,00	0,00
4650	PROVENTI SERVIZIO MENSA SCUOLA DELL'OBBLIGO (CONTRIBUTO UTEN)	CO	0,00	0,00	0,00	0,00
	Servizi nel Settore della Pubblica Istruzione	SV	0,00	0,00	0,00	0,00
		T	0,00	0,00	0,00	0,00
<b>Totale Progetto</b>		<b>1</b>	<b>47.159,01</b>	<b>16.019,15</b>	<b>16.019,15</b>	<b>16.019,15</b>
<hr/>						
<b>Progetto</b>	<b>2</b>	<b>2-2- Scuola Materna</b>				
<b>Risorsa</b>	3012020	PROVENTI DI SERVIZI A DOMANDA INDIVIDUALE				
4560	PROVENTI MENSA SCUOLA MATERNA- ANNI DECORSI	CO	0,00	0,00	0,00	0,00
	Servizi nel Settore della Pubblica Istruzione	SV	0,00	0,00	0,00	0,00
		T	0,00	0,00	0,00	0,00
<b>Totale Progetto</b>		<b>2</b>	<b>0,00</b>	<b>0,00</b>	<b>0,00</b>	<b>0,00</b>
<hr/>						
<b>Progetto</b>	<b>3</b>	<b>2-3- Scuola Elementare</b>				
<b>Risorsa</b>	2021110	TRASFERIMENTI REGIONALI PER FINANZIAMENTO SPESE FUNZ. DELEGATE				
1502	INTEGRAZIONE FONDI L.R. 25/93 PER IL DIRITTO ALLO STUDIO - ANNO SCOLASTICO 2003/2004	CO	0,00	0,00	0,00	0,00
	Servizi nel Settore della Pubblica Istruzione	SV	0,00	0,00	0,00	0,00
		T	0,00	0,00	0,00	0,00
<b>Risorsa</b>	2021130	TRASFERIMENTI REGIONALI PER ALTRI SCOPI				
2465	CONTRIBUTO RAS PER FINANZIAMENTO PROGETTI PRESENTATI ART.8 , COMMA 3, DPR 345/2001- TUTELA MINORANZE LINGUISTICHE - L. 482/99 , ARTT. 9 E 15. ANNO 2007	CO	0,00	0,00	0,00	0,00
	Servizi nel Settore della Pubblica Istruzione	SV	0,00	0,00	0,00	0,00
		T	0,00	0,00	0,00	0,00



## PIANO ESECUTIVO DI GESTIONE Programmi/Progetti 2014

Comune di Santadi

### ENTRATE

Codice	DESCRIZIONE Responsabile Entrata		2013	2014	2015	2016
2551	CONTRIBUTO RAS PER PROGETTO DI SPERIMENTAZIONE SCOLASTICA	CO	0,00	0,00	0,00	0,00
	Servizi nel Settore della Pubblica Istruzione	SV	0,00	0,00	0,00	0,00
		T	0,00	0,00	0,00	0,00
2651	CONTRIB. RAS PROGETTO SPERIMENTAZIONE DIDATTICA ISTITUTO COMPR. L.R. 31/84	CO	0,00	0,00	0,00	0,00
	Servizi nel Settore della Pubblica Istruzione	SV	0,00	0,00	0,00	0,00
		T	0,00	0,00	0,00	0,00
<b>Risorsa</b> 2051140	<b>CONTRIBUTI E TRASFERIMENTI CORRENTI DA ALTRI ENTI DEL SETTORE PUBBLICO</b>					
2453	Q. TE COMUNI NUXIE E VILLAPERUCCIO - PROGETTO SPERIMENTAZIONE DIDATTICA ISTITUTO COMPR. L.R. 31/84	CO	0,00	0,00	0,00	0,00
	Servizi nel Settore della Pubblica Istruzione	SV	0,00	0,00	0,00	0,00
		T	0,00	0,00	0,00	0,00
3510	CONTRIBUTO DA COMUNE NUXIS E VILLAPERUCCIO PER PROGETTO DI SPERIMENTAZIONE SCOLASTICA	CO	0,00	0,00	0,00	0,00
	Servizi nel Settore della Pubblica Istruzione	SV	0,00	0,00	0,00	0,00
		T	0,00	0,00	0,00	0,00
<b>Totale Progetto</b>		<b>3</b>	<b>0,00</b>	<b>0,00</b>	<b>0,00</b>	<b>0,00</b>
<b>Progetto</b> 4	<b>2-4- Scuola Media</b>					
<b>Risorsa</b> 2021130	<b>TRASFERIMENTI REGIONALI PER ALTRI SCOPI</b>					
3001	Contributo Ras per fornitura gratuita libri di testo . L. 448/98 art 27.	CO	0,00	0,00	0,00	0,00
	Servizi nel Settore della Pubblica Istruzione	SV	0,00	0,00	0,00	0,00
		T	0,00	0,00	0,00	0,00
<b>Totale Progetto</b>		<b>4</b>	<b>0,00</b>	<b>0,00</b>	<b>0,00</b>	<b>0,00</b>
<b>Progetto</b> 5	<b>2-5- Scuola Secondaria Superiore</b>					



## PIANO ESECUTIVO DI GESTIONE Programmi/Progetti 2014

Comune di Santadi

### ENTRATE

Codice	DESCRIZIONE Responsabile Entrata		2013	2014	2015	2016
<b>Risorsa</b> 2021110	TRASFERIMENTI REGIONALI PER FINANZIAMENTO SPESE FUNZ. DELEGATE					
2150	CONTRIBUTO INTEGRATIVO SCUOLE SUPERIORI PER DIRITTO STUDIO-ES.01/02	CO	0,00	0,00	0,00	0,00
	Servizi nel Settore della Pubblica Istruzione	SV	0,00	0,00	0,00	0,00
		T	0,00	0,00	0,00	0,00
<b>Risorsa</b> 2021130	TRASFERIMENTI REGIONALI PER ALTRI SCOPI					
3003	CONTRIB. RAS ASSEGNAZIONE BORSE DI STUDIO STUDENTI SVANTAGGIATI SCUOLE SECONDARIE I E II GRADO . L.R. 3/08 art. 4	CO	0,00	0,00	0,00	0,00
	Servizi nel Settore della Pubblica Istruzione	SV	0,00	0,00	0,00	0,00
		T	0,00	0,00	0,00	0,00
	<b>Totale Progetto</b>	5	0,00	0,00	0,00	0,00
<b>Totale Programma</b>		2	47.159,01	16.019,15	16.019,15	16.019,15
<b>Programma</b> 3	<b>3 - Servizi Ai Cittadini Nel Settore Cultura E Beni Culturali</b>					
<b>Progetto</b> 1	<b>3-1- Biblioteca</b>					
<b>Risorsa</b> 2021130	TRASFERIMENTI REGIONALI PER ALTRI SCOPI					
3200	CONTRIBUTO RAS PER FUNZIONAMENTO BIBLIOTECA	CO	1.971,99	1.971,99	1.971,99	1.971,99
	Servizi nel Settore Culturale	SV	0,00	0,00	0,00	0,00
		T	1.971,99	1.971,99	1.971,99	1.971,99
<b>Risorsa</b> 2051140	CONTRIBUTI E TRASFERIMENTI CORRENTI DA ALTRI ENTI DEL SETTO RE PUBBLICO					
3785	CONTRIBUTO FONDAZIONE PER IL SUD E VODAFONE PER PROGETTO BIBLIOTECA	CO	3.000,00	0,00	0,00	0,00
	Servizi nel Settore Culturale	SV	0,00	0,00	0,00	0,00
		T	3.000,00	0,00	0,00	0,00





## PIANO ESECUTIVO DI GESTIONE Programmi/Progetti 2014

Comune di Santadi

### ENTRATE

Codice	DESCRIZIONE Responsabile Entrata		2013	2014	2015	2016
<b>Risorsa</b> 4033120	TRASFERIMENTI DI CAPITALI DALLA REGIONE					
6500	CONTRIB.RAS PER ACQUISTO ARREDI E ATTREZZ.BIBLIOTECA Servizi nel Settore Culturale	CO	0,00	0,00	0,00	0,00
		SV	0,00	0,00	0,00	0,00
		T	0,00	0,00	0,00	0,00
6550	CONTRIBUTO R.A.S. PER ACQUISTO ATTREZZATURE E ARREDI BIBLIOTECA - ANNI PRECEDENTI Servizi nel Settore Culturale	CO	0,00	0,00	0,00	0,00
		SV	0,00	0,00	0,00	0,00
		T	0,00	0,00	0,00	0,00
<b>Totale Progetto</b>		1	4.971,99	1.971,99	1.971,99	1.971,99
<b>Progetto</b> 2	<b>3-2- Museo</b>					
<b>Risorsa</b> 2021110	TRASFERIMENTI REGIONALI PER FINANZIAMENTO SPESE FUNZ. DELEGATE					
1800	TRASFERIMENTO RAS PER ESTERNALIZZAZIONE L.S.U. PRESSO MUSEO ARCHEOLOGICO Servizi nel Settore Culturale	CO	0,00	0,00	0,00	0,00
		SV	0,00	0,00	0,00	0,00
		T	0,00	0,00	0,00	0,00
<b>Risorsa</b> 2021130	TRASFERIMENTI REGIONALI PER ALTRI SCOPI					
2604	CONTRIB. RAS PROGETTO GESTIONE MUSEO - MAGGIORI TRAF. ANNO 2008 - Servizi nel Settore Culturale	CO	0,00	0,00	0,00	0,00
		SV	0,00	0,00	0,00	0,00
		T	0,00	0,00	0,00	0,00
2605	CONTRIB. RAS PROGETTO GESTIONE MUSEO Servizi nel Settore Culturale	CO	214.949,53	214.949,53	214.949,53	214.949,53
		SV	0,00	0,00	0,00	0,00
		T	214.949,53	214.949,53	214.949,53	214.949,53
<b>Risorsa</b> 3022110	PROVENTI DEI BENI DELL'ENTE					
5150	PROVENTI GESTIONE MUSEO ARCHEOLOGICO Servizi nel Settore Culturale	CO	0,00	0,00	0,00	0,00
		SV	0,00	0,00	0,00	0,00
		T	0,00	0,00	0,00	0,00



## PIANO ESECUTIVO DI GESTIONE Programmi/Progetti 2014

Comune di Santadi

### ENTRATE

Codice	DESCRIZIONE Responsabile Entrata		2013	2014	2015	2016
<b>Risorsa 4033120 TRASFERIMENTI DI CAPITALI DALLA REGIONE</b>						
6849	CONTRIB. RAS PROGETTO GESTIONE MUSEO ARCHEOLOGICO. L.R.4/00 - COMPLETAMENTO ANN.TA' 2001 Servizi nel Settore Culturale	CO	0,00	0,00	0,00	0,00
		SV	0,00	0,00	0,00	0,00
		T	0,00	0,00	0,00	0,00
6850	CONTRIB. RAS PER PROGETTO MUSEO ARCHEOLOGICO -L.R. 4/2000 ART.38 Servizi nel Settore Culturale	CO	0,00	0,00	0,00	0,00
		SV	0,00	0,00	0,00	0,00
		T	0,00	0,00	0,00	0,00
<b>Totale Progetto</b>		2	214.949,53	214.949,53	214.949,53	214.949,53
<hr/>						
<b>Progetto 3</b>	<b>3-3- Attivita' e Servizi Diversi nel Settore Culturale</b>					
<b>Risorsa 2021130 TRASFERIMENTI REGIONALI PER ALTRI SCOPI</b>						
2450	CONTRIBUTO RAS PER PROGETTO DI RICERCA L.R.15.10.97 N.26 ART24 - COMUNE DI SANTADI ,NUXIS E VILLAPERUCCIO Servizi nel Settore Culturale	CO	0,00	0,00	0,00	0,00
		SV	0,00	0,00	0,00	0,00
		T	0,00	0,00	0,00	0,00
2460	CONTRIBUTO "RICERCA E STUDIO SUI FURRIADROXIOUS E MERAUS- L.R.15.10.97 N.26 Servizi nel Settore Culturale	CO	0,00	0,00	0,00	0,00
		SV	0,00	0,00	0,00	0,00
		T	0,00	0,00	0,00	0,00
2461	Contributo RAS completam.progetto analisi realtà culturali Comuni Santadi-Nuxis- Villaperuccio-L.R.26/97 art.13 Servizi nel Settore Culturale	CO	0,00	0,00	0,00	0,00
		SV	0,00	0,00	0,00	0,00
		T	0,00	0,00	0,00	0,00
2900	L.R. 15.10.97 N. 26 ARTT. 8, 24 - FINANZ. PER RICERCHE SUI TOPONIMI Servizi nel Settore Culturale	CO	0,00	0,00	0,00	0,00
		SV	0,00	0,00	0,00	0,00
		T	0,00	0,00	0,00	0,00



## PIANO ESECUTIVO DI GESTIONE Programmi/Progetti 2014

Comune di Santadi

### ENTRATE

Codice	DESCRIZIONE Responsabile Entrata	2013	2014	2015	2016
2950	CONTRIBUTO PER ORGANIZZ. CONVEGNO "IL PATRIMONIO CULTURALE NEI CENTRI MINORI DELLA SARDEGNA" Servizi nel Settore Culturale	0,00	0,00	0,00	0,00
	CO				
	SV	0,00	0,00	0,00	0,00
	T	0,00	0,00	0,00	0,00
3100	CONTRIBUTO R.A.S. PER MANIFESTAZ. DI PUBBLICO SPETTACOLO - L.R. 17 DEL 21.06.50 Servizi nel Settore Culturale	0,00	0,00	0,00	0,00
	CO				
	SV	0,00	0,00	0,00	0,00
	T	0,00	0,00	0,00	0,00
3150	CONTR. R.A.S. L.R. 26/97 -IST. CONSULTA LOCALE E CULTURA SARDA - "SA DIE DE SA SARDINIA" Servizi nel Settore Culturale	0,00	0,00	0,00	0,00
	CO				
	SV	0,00	0,00	0,00	0,00
	T	0,00	0,00	0,00	0,00
<b>Risorsa</b> 2051140	<b>CONTRIBUTI E TRASFERIMENTI CORRENTI DA ALTRI ENTI DEL SETTORE PUBBLICO</b>				
2451	L.R. 26/97 ART. 13 - PROGETTO DI RICERCA - Q.TA CARICO COMUNE DI NUXIS E VILLAPERUCCIO Servizi nel Settore Culturale	0,00	0,00	0,00	0,00
	CO				
	SV	0,00	0,00	0,00	0,00
	T	0,00	0,00	0,00	0,00
2452	Quota carico Comune Nuxis-Villaperuccio-Completa progetto analisi realtà culturali Comuni Santadi-Nuxis-Villaperuccio-L.R.26/97 art.13 Servizi nel Settore Culturale	0,00	0,00	0,00	0,00
	CO				
	SV	0,00	0,00	0,00	0,00
	T	0,00	0,00	0,00	0,00
3351	CONTRIBUTO RAS PROGETTO DI RICERCA L.R 26/97 ART. 24 -QUOTA COMUNI NUXIS E VILLAPERUCCIO Servizi nel Settore Culturale	0,00	0,00	0,00	0,00
	CO				
	SV	0,00	0,00	0,00	0,00
	T	0,00	0,00	0,00	0,00
3450	CONTRIB.STRAORD.DA COMUNITA' MONTANA XXII PER APERTURA MUSEO Servizi nel Settore Culturale	0,00	0,00	0,00	0,00
	CO				
	SV	0,00	0,00	0,00	0,00
	T	0,00	0,00	0,00	0,00



## PIANO ESECUTIVO DI GESTIONE Programmi/Progetti 2014

Comune di Santadi

### ENTRATE

Codice	DESCRIZIONE Responsabile Entrata		2013	2014	2015	2016
3786	CONTRIBUTO GAL SULCIS PER ATTIVITA' E SERVIZI NEL SETTORE CULTURALE Servizi nel Settore Culturale	CO	25.000,00	0,00	0,00	0,00
		SV	0,00	0,00	0,00	0,00
		T	25.000,00	0,00	0,00	0,00
3800	CONTRIBUTO COMUNITA' MONTANA N. 22 PER MANIFESTAZ. CULTURALI E ALTRE ATTIVITA' Servizi nel Settore Culturale	CO	0,00	0,00	0,00	0,00
		SV	0,00	0,00	0,00	0,00
		T	0,00	0,00	0,00	0,00
3900	CONSULTA LOCALE LINGUA E CULTURA SARDA-QUOTA COMUNI NUXIS-VILLAPERUCCIO Servizi nel Settore Culturale	CO	0,00	0,00	0,00	0,00
		SV	0,00	0,00	0,00	0,00
		T	0,00	0,00	0,00	0,00
3950	CONTRIBUTO COMUNITA' MONTANA PER RASSEGNA "ANTICHI E NUOVI MESTIERI" Servizi nel Settore Culturale	CO	0,00	0,00	0,00	0,00
		SV	0,00	0,00	0,00	0,00
		T	0,00	0,00	0,00	0,00
<b>Risorsa</b> 3012040	<b>ALTRI PROVENTI</b>					
4902	PROVENTI DA MANIFESTAZIONE "PANE E OLIO IN FRANTOIO" Servizi nel Settore Culturale	CO	0,00	0,00	0,00	0,00
		SV	0,00	0,00	0,00	0,00
		T	0,00	0,00	0,00	0,00
<b>Risorsa</b> 3052430	<b>ALTRE ENTRATE</b>					
5860	RESTITUZIONE DI SOMMA ANTICIPATA IN PIU' PER "PRESENTAZIONE MONOGRAFIE" Servizi nel Settore Culturale	CO	0,00	0,00	0,00	0,00
		SV	0,00	0,00	0,00	0,00
		T	0,00	0,00	0,00	0,00
<b>Risorsa</b> 4043160	<b>TRASFERIMENTI DI CAPITALI DA ALTRI ENTI L468/78</b>					
7200	CONTRIBUTO COMUNITA' MONTANA ACQUISTO ARREDI LOCALI ESPOSIZ.ARTIGIANALI PERMANENTI Servizi nel Settore Culturale	CO	0,00	0,00	0,00	0,00
		SV	0,00	0,00	0,00	0,00
		T	0,00	0,00	0,00	0,00



## PIANO ESECUTIVO DI GESTIONE Programmi/Progetti 2014

Comune di Santadi

### ENTRATE

Codice	DESCRIZIONE Responsabile Entrata		2013	2014	2015	2016
7250	CONTR. COMUNITA' MONTANA PER ACQUISIZ. BENI DI INTERESSE STORICO ED ARTISTICO Servizi nel Settore Culturale	CO	0,00	0,00	0,00	0,00
		SV	0,00	0,00	0,00	0,00
		T	0,00	0,00	0,00	0,00
	<b>Totale Progetto</b>	3	25.000,00	0,00	0,00	0,00
<b>Totale Programma</b>		3	244.921,52	216.921,52	216.921,52	216.921,52
<b>Programma</b>	<b>4</b>	<b>4 - Servizi Ai Cittadini Nel Settore Sportivo E Ricreativo</b>				
<b>Progetto</b>	<b>1</b>	<b>4-1- Attività e servizi nel settore Sportivo e Ricreativo</b>				
<b>Risorsa</b>	3012020	PROVENTI DI SERVIZI A DOMANDA INDIVIDUALE				
4500	PROVENTI PER UTILIZZO IMPIANTI SPORTIVI E ALTRE STRUTTURE COMUNALI Servizi nel Settore Sportivo e Ricreativo	CO	10.062,25	5.362,25	5.362,25	5.362,25
		SV	0,00	0,00	0,00	0,00
		T	10.062,25	5.362,25	5.362,25	5.362,25
4501	INTROITI DA ACQUISTO GETTONI PER ILLUMINAZIONE IMPIANTI SPORTIVI Servizi nel Settore Affari Generali	CO	1.100,00	800,00	800,00	800,00
		SV	0,00	0,00	0,00	0,00
		T	1.100,00	800,00	800,00	800,00
4502	INTROITI PER UTILIZZO RISCALDAMENTO IMPIANTI SPORTIVI Servizi nel Settore Affari Generali	CO	500,00	1.000,00	1.000,00	1.000,00
		SV	0,00	0,00	0,00	0,00
		T	500,00	1.000,00	1.000,00	1.000,00
	<b>Totale Progetto</b>	1	11.662,25	7.162,25	7.162,25	7.162,25
<b>Totale Programma</b>		4	11.662,25	7.162,25	7.162,25	7.162,25
<b>Programma</b>	<b>5</b>	<b>5 - Servizi Ai Cittadini Nel Settore Affari Generali E Demografici</b>				
<b>Progetto</b>	<b>2</b>	<b>5-2- Segreteria Generale</b>				



## PIANO ESECUTIVO DI GESTIONE Programmi/Progetti 2014

Comune di Santadi

### ENTRATE

Codice	DESCRIZIONE Responsabile Entrata		2013	2014	2015	2016
<b>Risorsa</b> 2021110	TRASFERIMENTI REGIONALI PER FINANZIAMENTO SPESE FUNZ. DELEGATE					
1951	CONTRIBUTO RAS INDENNIZZI AGLI ALLEVATORI ( BLUE TONGUE )	CO	0,00	0,00	0,00	0,00
	Servizi nel Settore Affari Generali	SV	0,00	0,00	0,00	0,00
		T	0,00	0,00	0,00	0,00
<b>Risorsa</b> 2051140	CONTRIBUTI E TRASFERIMENTI CORRENTI DA ALTRI ENTI DEL SETTO RE PUBBLICO					
3346	RIMBORSO SPESE DA COMUNE DI VILLAPERUCCIO PER PUBBLICAZIONE BANDO MUSEO	CO	0,00	0,00	0,00	0,00
	Servizi nel Settore Affari Generali	SV	0,00	0,00	0,00	0,00
		T	0,00	0,00	0,00	0,00
<b>Risorsa</b> 3012010	DIRITTI					
4300	DIRITTI DI ROGITO	CO	5.000,00	5.000,00	5.000,00	5.000,00
	Servizi nel Settore Affari Generali	SV	0,00	0,00	0,00	0,00
		T	5.000,00	5.000,00	5.000,00	5.000,00
4350	DIRITTI DI NOTIFICA	CO	100,00	100,00	100,00	100,00
	Servizi nel Settore Affari Generali	SV	0,00	0,00	0,00	0,00
		T	100,00	100,00	100,00	100,00
4400	DIRITTI DI ACCESSO REGISTRAZIONE CONTRATTI	CO	500,00	500,00	500,00	500,00
	Servizi nel Settore Affari Generali	SV	0,00	0,00	0,00	0,00
		T	500,00	500,00	500,00	500,00
<b>Risorsa</b> 3052430	ALTRE ENTRATE					
6150	RIMBORSO PER ELEZIONI POLITICHE	CO	0,00	0,00	0,00	0,00
	Servizi nel Settore Affari Generali	SV	0,00	0,00	0,00	0,00
		T	0,00	0,00	0,00	0,00



## PIANO ESECUTIVO DI GESTIONE Programmi/Progetti 2014

Comune di Santadi

### ENTRATE

Codice	DESCRIZIONE Responsabile Entrata		2013	2014	2015	2016
<b>Risorsa 6050000</b>	<b>Rimborso spese per servizi per conto terzi</b>					
8250	RIMBORSO SPESE PER SERVIZI PER CONTO DI TERZI - ( elezioni, ecc.)	CO	40.000,00	40.000,00	40.000,00	40.000,00
	Servizi nel Settore Affari Generali	SV	0,00	0,00	0,00	0,00
		T	40.000,00	40.000,00	40.000,00	40.000,00
8259	RIMBORSO DALL'UNIONE DEI COMUNI DEL BASSO SULCIS PER ANTICIPO SPESE	CO	0,00	0,00	0,00	0,00
	Servizi nel Settore Affari Generali	SV	0,00	0,00	0,00	0,00
		T	0,00	0,00	0,00	0,00
	<b>Totale Progetto</b>	2	45.600,00	45.600,00	45.600,00	45.600,00
<b>Progetto 3</b>	<b>5-3- Anagrafe, Stato civile, Elettorale</b>					
<b>Risorsa 3012010</b>	<b>DIRITTI</b>					
4100	DIRITTI DI SEGRETERIA UFFICIO ANAGRAFE	CO	400,00	400,00	400,00	400,00
	Servizi nel Settore Affari Generali	SV	0,00	0,00	0,00	0,00
		T	400,00	400,00	400,00	400,00
4250	DIRITTI PER IL RILASCIO DELLE CARTE IDEN-TIT{.	CO	3.000,00	3.000,00	3.000,00	3.000,00
	Servizi nel Settore Affari Generali	SV	0,00	0,00	0,00	0,00
		T	3.000,00	3.000,00	3.000,00	3.000,00
<b>Risorsa 3052430</b>	<b>ALTRE ENTRATE</b>					
5900	RIMBORSO PER REFERENDUM NAZIONALI	CO	0,00	0,00	0,00	0,00
	Servizi nel Settore Affari Generali	SV	0,00	0,00	0,00	0,00
		T	0,00	0,00	0,00	0,00
8760	ALTRE ENTRATE	CO	0,00	0,00	0,00	0,00
	Servizi nel Settore Affari Generali	SV	0,00	0,00	0,00	0,00
		T	0,00	0,00	0,00	0,00



## PIANO ESECUTIVO DI GESTIONE Programmi/Progetti 2014

Comune di Santadi

### ENTRATE

Codice	DESCRIZIONE Responsabile Entrata		2013	2014	2015	2016
<b>Risorsa</b> 6050000	Rimborso spese per servizi per conto terzi					
8249	RIMBORSO SPESE PER REFERENDUM	CO	0,00	0,00	0,00	0,00
	Servizi nel Settore Affari Generali	SV	0,00	0,00	0,00	0,00
		T	0,00	0,00	0,00	0,00
8251	RIMBORSO ELEZIONI REFERENDUM POPOLARI REGIONALI	CO	0,00	0,00	0,00	0,00
	Servizi nel Settore Affari Generali	SV	0,00	0,00	0,00	0,00
		T	0,00	0,00	0,00	0,00
8252	RIMBORSO PER CONSULTAZIONI ELETTORALI NAZIONALI	CO	0,00	0,00	0,00	0,00
	Servizi nel Settore Affari Generali	SV	0,00	0,00	0,00	0,00
		T	0,00	0,00	0,00	0,00
8253	RIMBORSO PER ELEZIONI REGIONALI	CO	0,00	0,00	0,00	0,00
	Servizi nel Settore Affari Generali	SV	0,00	0,00	0,00	0,00
		T	0,00	0,00	0,00	0,00
8254	RIMBORSO PER ELEZIONI PROVINCIALI	CO	0,00	0,00	0,00	0,00
	Servizi nel Settore Affari Generali	SV	0,00	0,00	0,00	0,00
		T	0,00	0,00	0,00	0,00
8255	RIMBORSO PER ELEZIONI EUROPEE	CO	0,00	0,00	0,00	0,00
	Servizi nel Settore Affari Generali	SV	0,00	0,00	0,00	0,00
		T	0,00	0,00	0,00	0,00
8256	CONGUAGLIO LAVORO STRAORDINARIO AFFERENTE CONSULTAZ.REFERENDARIE 15.06.2003	CO	0,00	0,00	0,00	0,00
	Servizi nel Settore Affari Generali	SV	0,00	0,00	0,00	0,00
		T	0,00	0,00	0,00	0,00
8257	RIMBORSO R.A.S. CONTRIBUTI ELETTORI AIRE	CO	0,00	0,00	0,00	0,00
	Anagrafe, Stato Civile , Elettorato	SV	0,00	0,00	0,00	0,00
		T	0,00	0,00	0,00	0,00





## PIANO ESECUTIVO DI GESTIONE Programmi/Progetti 2014

Comune di Santadi

### ENTRATE

Codice	DESCRIZIONE Responsabile Entrata		2013	2014	2015	2016
8400	EROGAZIONE PER COMPENSI ISTAT	CO	1.863,00	0,00	0,00	0,00
	Servizi nel Settore Affari Generali	SV	0,00	0,00	0,00	0,00
		T	1.863,00	0,00	0,00	0,00
	<b>Totale Progetto</b>	3	5.263,00	3.400,00	3.400,00	3.400,00

**Progetto 4 5-4- Servizi Turistici**

**Risorsa 2021130 TRASFERIMENTI REGIONALI PER ALTRI SCOPI**

3120	CONTRIBUTO RAS PER MANIFESTAZ.PUBBLICHE DI GRANDE INTERESSE TURISTICO - L.R. 7/55	CO	4.080,00	0,00	0,00	0,00
	Servizi nel Settore Affari Generali	SV	0,00	0,00	0,00	0,00
		T	4.080,00	0,00	0,00	0,00

**Risorsa 2051140 CONTRIBUTI E TRASFERIMENTI CORRENTI DA ALTRI ENTI DEL SETTORE PUBBLICO**

3551	CONTRIB. DEL PARCO GEOMINERARIO PER ORGANIZZAZIONE DELLA 40^ EDIZIONE MATRIMONIO MAURITANO	CO	0,00	0,00	0,00	0,00
	Servizi nel Settore Affari Generali	SV	0,00	0,00	0,00	0,00
		T	0,00	0,00	0,00	0,00
3780	CONTRIBUTO XXIII COMUNITA' MONTANA PER ATTIVAZIONE UFFICI DI INFORMAZIONE TURISTICA	CO	0,00	0,00	0,00	0,00
	Servizi nel Settore Affari Generali	SV	0,00	0,00	0,00	0,00
		T	0,00	0,00	0,00	0,00
3781	CONTRIBUTO COMUNITA' MONTANA PER MANIFESTAZIONE "PANE E OLIO IN FRANTOIO "	CO	0,00	0,00	0,00	0,00
	Servizi nel Settore Affari Generali	SV	0,00	0,00	0,00	0,00
		T	0,00	0,00	0,00	0,00
3783	CONTRIBUTO DELLA PROVINCIA PER MANIFESTAZIONE " PANE E OLIO IN FRANTOIO"	CO	0,00	0,00	0,00	0,00
	Servizi nel Settore Affari Generali	SV	0,00	0,00	0,00	0,00
		T	0,00	0,00	0,00	0,00



## PIANO ESECUTIVO DI GESTIONE Programmi/Progetti 2014

Comune di Santadi

### ENTRATE

Codice	DESCRIZIONE Responsabile Entrata		2013	2014	2015	2016
3784	CONTRIBUTO DELLA PROVINCIA PER " MATRIMONIO MAURITANO "	CO	0,00	0,00	0,00	0,00
	Servizi nel Settore Affari Generali	SV	0,00	0,00	0,00	0,00
		T	0,00	0,00	0,00	0,00
<b>Risorsa</b> 4053180	<b>TRASFERIMENTI DI CAPITALE DA ALTRI SOGGETTI</b>					
7300	CONTRIBUTO GALSULCIS CREAZIONE RETE TELEMATICA PER IL TURISMO	CO	0,00	0,00	0,00	0,00
	Servizi nel Settore Affari Generali	SV	0,00	0,00	0,00	0,00
		T	0,00	0,00	0,00	0,00
	<b>Totale Progetto</b>	4	4.080,00	0,00	0,00	0,00
	<b>Totale Programma</b>	5	54.943,00	49.000,00	49.000,00	49.000,00
<b>Programma 6</b>	<b>6 - Servizi Ai Cittadini Nel Settore Della Giustizia</b>					
<b>Progetto 1</b>	<b>6-1- Uffici Giudiziari</b>					
<b>Risorsa</b> 2011020	<b>TRASFERIMENTI DALLO STATO PER SPESE CORRENTI</b>					
1100	RIMBORSO DALLO STATO PER SPESE GIUDICE DI PACE	CO	54.962,84	54.962,84	54.962,84	54.962,84
	Servizi nel Settore Giustizia	SV	0,00	0,00	0,00	0,00
		T	54.962,84	54.962,84	54.962,84	54.962,84
	<b>Totale Progetto</b>	1	54.962,84	54.962,84	54.962,84	54.962,84
<b>Progetto 2</b>	<b>6-2- Casa Circondariale</b>					
<b>Risorsa</b> 2010000						
900	RIMB. FORFETTARIO STATO PER SPESE FUNZ. CASA MAND.LE - ANNO 1998	CO	0,00	0,00	0,00	0,00
	Servizi nel Settore Giustizia	SV	0,00	0,00	0,00	0,00
		T	0,00	0,00	0,00	0,00
	<b>Totale Progetto</b>	2	0,00	0,00	0,00	0,00
	<b>Totale Programma</b>	6	54.962,84	54.962,84	54.962,84	54.962,84



## PIANO ESECUTIVO DI GESTIONE Programmi/Progetti 2014

Comune di Santadi

### ENTRATE

Codice	DESCRIZIONE Responsabile Entrata		2013	2014	2015	2016
<b>Programma 7</b>	<b>7 - Servizi Tecnici E Servizi Inerenti Al Territorio, All'Ambiente, Alla Viabilità, Al Patrimonio.....</b>					
<b>Progetto 1</b>	<b>7-1- Ufficio Tecnico</b>					
<b>Risorsa 2021110</b>	<b>TRASFERIMENTI REGIONALI PER FINANZIAMENTO SPESE FUNZ. DELEGATE</b>					
1700	CONTRIBUTO R.A.S. A FAVORE CASSINTEGRATI -L.R. 15.05- 24/96 Servizi nel Settore Tecnico	CO	0,00	0,00	0,00	0,00
		SV	0,00	0,00	0,00	0,00
		T	0,00	0,00	0,00	0,00
<b>Risorsa 2021130</b>	<b>TRASFERIMENTI REGIONALI PER ALTRI SCOPI</b>					
3050	RIMBORSO RAS SUSSIDI E SPESE GESTIONE ATTIVITA' LSU Servizi nel Settore Tecnico	CO	0,00	0,00	0,00	0,00
		SV	0,00	0,00	0,00	0,00
		T	0,00	0,00	0,00	0,00
<b>Risorsa 3012010</b>	<b>DIRITTI</b>					
4150	DIRITTI SEGRETERIA UFFICIO TECNICO Servizi nel Settore Tecnico	CO	2.600,00	2.600,00	2.600,00	2.600,00
		SV	0,00	0,00	0,00	0,00
		T	2.600,00	2.600,00	2.600,00	2.600,00
<b>Risorsa 3012040</b>	<b>ALTRI PROVENTI</b>					
5000	PROVENTI CESSIONI DI CARTOGRAFIE E STAMPATI VARI Servizi nel Settore Tecnico	CO	50,00	50,00	50,00	50,00
		SV	0,00	0,00	0,00	0,00
		T	50,00	50,00	50,00	50,00
<b>Risorsa 4033120</b>	<b>TRASFERIMENTI DI CAPITALI DALLA REGIONE</b>					
6504	CONTRIBUTO RAS PER ATTUAZ.INTERVENTI DI CUI ALL'ART.19 L.R.37/98-ANNUALITA' 2004 Servizi nel Settore Tecnico	CO	0,00	0,00	0,00	0,00
		SV	0,00	0,00	0,00	0,00
		T	0,00	0,00	0,00	0,00



## PIANO ESECUTIVO DI GESTIONE Programmi/Progetti 2014

Comune di Santadi

### ENTRATE

Codice	DESCRIZIONE Responsabile Entrata		2013	2014	2015	2016
6505	INIZIATIVE LOCALI PER LO SVILUPPO E L'OCCUPAZIONE-L.R.37/98- ANNUALITA' 2006	CO	0,00	0,00	0,00	0,00
	Servizi nel Settore Tecnico	SV	0,00	0,00	0,00	0,00
		T	0,00	0,00	0,00	0,00
6652	Contributo RAS per potenziamento punti idrici prevenzione antincendi	CO	0,00	0,00	0,00	0,00
	Servizi nel Settore Tecnico	SV	0,00	0,00	0,00	0,00
		T	0,00	0,00	0,00	0,00
8870	TRASFERIMENTI DI CAPITALI DALLA REGIONE	CO	0,00	0,00	0,00	0,00
	Servizi nel Settore Tecnico	SV	0,00	0,00	0,00	0,00
		T	0,00	0,00	0,00	0,00
<b>Risorsa 6040000</b>	<b>Depositi cauzionali</b>					
8200	DEPOSITI CAUZIONALI	CO	26.000,00	26.000,00	26.000,00	26.000,00
	Servizi nel Settore Tecnico	SV	0,00	0,00	0,00	0,00
		T	26.000,00	26.000,00	26.000,00	26.000,00
<b>Totale Progetto</b>		<b>1</b>	<b>28.650,00</b>	<b>28.650,00</b>	<b>28.650,00</b>	<b>28.650,00</b>
<b>Progetto 2</b>	<b>7-2- Gestione Patrimonio</b>					
<b>Risorsa 2051140</b>	<b>CONTRIBUTI E TRASFERIMENTI CORRENTI DA ALTRI ENTI DEL SETTO RE PUBBLICO</b>					
3550	CONTRIB.PROVINCIA GESTIONE IMPIANTI SPORTIVI	CO	0,00	0,00	0,00	0,00
	Servizi nel Settore Tecnico	SV	0,00	0,00	0,00	0,00
		T	0,00	0,00	0,00	0,00
<b>Risorsa 3012040</b>	<b>ALTRI PROVENTI</b>					
4901	PROVENTI DERIVANTI DA NATURIZZATORE D'ACQUA	CO	0,00	0,00	0,00	0,00
	Servizi nel Settore Tecnico	SV	0,00	0,00	0,00	0,00
		T	0,00	0,00	0,00	0,00



## PIANO ESECUTIVO DI GESTIONE Programmi/Progetti 2014

Comune di Santadi

### ENTRATE

Codice	DESCRIZIONE Responsabile Entrata		2013	2014	2015	2016
<b>Risorsa</b> 3022110	<b>PROVENTI DEI BENI DELL'ENTE</b>					
5200	AFFITTO LOCALI EX CASA ANZIANI	CO	12.400,00	12.400,00	12.400,00	12.400,00
	Servizi nel Settore Tecnico	SV	0,00	0,00	0,00	0,00
		T	12.400,00	12.400,00	12.400,00	12.400,00
5211	AFFITTO LOCALI UFFICI ERSAT	CO	5.300,00	5.300,00	5.300,00	5.300,00
	Servizi nel Settore Tecnico	SV	0,00	0,00	0,00	0,00
		T	5.300,00	5.300,00	5.300,00	5.300,00
5212	AFFITTO LOCALI UFFICIO POSTALE TERRESOLI	CO	1.051,75	0,00	0,00	0,00
	Servizi nel Settore Tecnico	SV	0,00	0,00	0,00	0,00
		T	1.051,75	0,00	0,00	0,00
5250	CANONE LOCAZIONE OMNITEL PRONTO ITALIA - INSTALLAZIONE STAZIONE RADIOBASE	CO	5.000,00	5.000,00	5.000,00	5.000,00
	Servizi nel Settore Tecnico	SV	0,00	0,00	0,00	0,00
		T	5.000,00	5.000,00	5.000,00	5.000,00
5300	FITTI REALI DI FABBRICATI - MAGGIORI ACCERTAMENTI ANNI PRECEDENTI	CO	0,00	0,00	0,00	0,00
	Servizi nel Settore Tecnico	SV	0,00	0,00	0,00	0,00
		T	0,00	0,00	0,00	0,00
5350	FITTI REALI DI FABBRICATI.	CO	0,00	0,00	0,00	0,00
	Servizi nel Settore Tecnico	SV	0,00	0,00	0,00	0,00
		T	0,00	0,00	0,00	0,00
5360	FITTI REALI DI FABBRICATI- ANNI DECORSI	CO	0,00	0,00	0,00	0,00
	Servizi nel Settore Tecnico	SV	0,00	0,00	0,00	0,00
		T	0,00	0,00	0,00	0,00
5400	PROVENTI GESTIONE CHIOSCO TERRESOLI	CO	3.000,00	3.000,00	3.000,00	3.000,00
	Servizi nel Settore Tecnico	SV	0,00	0,00	0,00	0,00
		T	3.000,00	3.000,00	3.000,00	3.000,00



## PIANO ESECUTIVO DI GESTIONE Programmi/Progetti 2014

Comune di Santadi

### ENTRATE

Codice	DESCRIZIONE Responsabile Entrata		2013	2014	2015	2016
5401	INTROITI DIVERSI PER UTILIZZO DI STRUTTURE COMUNALI	CO	200,00	100,00	100,00	100,00
	Servizi nel Settore Tecnico	SV	0,00	0,00	0,00	0,00
		T	200,00	100,00	100,00	100,00
5451	PROVENTI GESTIONE COMPLESSO TURISTICO - COOP MONTE MEANA	CO	9.296,22	9.296,22	9.296,22	9.296,22
	Servizi nel Settore Tecnico	SV	0,00	0,00	0,00	0,00
		T	9.296,22	9.296,22	9.296,22	9.296,22
5550	CANONE LOCAZIONE TELECOM	CO	6.197,48	6.197,48	6.197,48	6.197,48
	Servizi nel Settore Tecnico	SV	0,00	0,00	0,00	0,00
		T	6.197,48	6.197,48	6.197,48	6.197,48
5551	CANONE CONCESSIONE " FIAMMA 2000 "	CO	1.000,00	1.000,00	1.000,00	1.000,00
	Servizi nel Settore Tecnico	SV	0,00	0,00	0,00	0,00
		T	1.000,00	1.000,00	1.000,00	1.000,00
5600	CANONE LOCAZIONE CON LA ERICSSON TELECOMUNICAZIONI SPA	CO	8.200,00	8.200,00	8.200,00	8.200,00
	Servizi nel Settore Tecnico	SV	0,00	0,00	0,00	0,00
		T	8.200,00	8.200,00	8.200,00	8.200,00
8750	PROVENTI DEI BENI DELL'ENTE	CO	0,00	0,00	0,00	0,00
	Servizi nel Settore Tecnico	SV	0,00	0,00	0,00	0,00
		T	0,00	0,00	0,00	0,00
<b>Risorsa</b> 3052430	<b>ALTRE ENTRATE</b>					
5950	PROVENTI CONCESSIONE LEGNATICO	CO	3.725,92	0,00	0,00	0,00
	Servizi nel Settore Tecnico	SV	0,00	0,00	0,00	0,00
		T	3.725,92	0,00	0,00	0,00
<b>Risorsa</b> 4013010	<b>ALIENAZIONE DI AREE</b>					
6190	ENTRATE DERIVANTI DA ALIENAZIONE BENI PATRIMONIALI	CO	0,00	0,00	0,00	0,00
	Servizi nel Settore Tecnico	SV	0,00	0,00	0,00	0,00
		T	0,00	0,00	0,00	0,00



## PIANO ESECUTIVO DI GESTIONE Programmi/Progetti 2014

Comune di Santadi

### ENTRATE

Codice	DESCRIZIONE Responsabile Entrata		2013	2014	2015	2016
6250	PROVENTI DA VENDITA E/O CESSIONE LOTTI PIANO DI ZONA SANTADI BASSO	CO	0,00	0,00	0,00	0,00
	Servizi nel Settore Tecnico	SV	0,00	0,00	0,00	0,00
		T	0,00	0,00	0,00	0,00
6270	PROVENTI DA VENDITA EX CASE RURALI	CO	0,00	0,00	0,00	0,00
	Servizi nel Settore Tecnico	SV	0,00	0,00	0,00	0,00
		T	0,00	0,00	0,00	0,00
<b>Risorsa</b> 4023110	<b>TRASFERIMENTI DI CAPITALI DALLO STATO</b>					
6300	CONTRIB. STATALE ORDINARIO PER INVESTIMENTI - FUNZIONI TRASFERITE DECRETO L.VO 112/98 ( PARTE CAPITALE )	CO	0,00	0,00	0,00	0,00
	Servizi nel Settore Tecnico	SV	0,00	0,00	0,00	0,00
		T	0,00	0,00	0,00	0,00
6301	CONTRIB. MINISTERO DELLE INFRASTRUTTURE - PROGRAMMA 6000 CAMPANILI- ADEGUAM. ALLE VIGENTI NORMATIVE E RISTRUTT. SCUOLA SEC. DI 1' GRADO	CO	0,00	999.000,00	0,00	0,00
	Servizi nel Settore Tecnico	SV	0,00	0,00	0,00	0,00
		T	0,00	999.000,00	0,00	0,00
<b>Risorsa</b> 4033120	<b>TRASFERIMENTI DI CAPITALI DALLA REGIONE</b>					
6350	CONTRIB. RAS - L.R. 1/2009 ART. 3 , c. 2, - L.R. 3/2009 ART. 2 ,c. 32, - L.R. 11/1988 - INTERVENTI COMUNALI PER L'OCCUPAZIONE	CO	0,00	0,00	0,00	0,00
	Servizi nel Settore Tecnico	SV	0,00	0,00	0,00	0,00
		T	0,00	0,00	0,00	0,00
6403	CONTRIBUTO RAS - FSC 2007/2013 - ADEGUAMENTO COMPLESSO SPORTIVO IS COLLUS	CO	0,00	0,00	0,00	0,00
	Servizi nel Settore Tecnico	SV	0,00	0,00	0,00	0,00
		T	0,00	0,00	0,00	0,00
6422	CONTRIBUTO RAS PER MESSA IN SICUREZZA VISIBILITA' GROTTA " SU BRENATZU"	CO	0,00	0,00	0,00	0,00
	Servizi nel Settore Tecnico	SV	0,00	0,00	0,00	0,00
		T	0,00	0,00	0,00	0,00



## PIANO ESECUTIVO DI GESTIONE Programmi/Progetti 2014

Comune di Santadi

### ENTRATE

Codice	DESCRIZIONE Responsabile Entrata		2013	2014	2015	2016
6423	CONTRIBUTO RAS PER AMPLIAMENTO CASA ANZIANI Servizi nel Settore Tecnico	CO	0,00	0,00	0,00	0,00
		SV	0,00	0,00	0,00	0,00
		T	0,00	0,00	0,00	0,00
6424	CONTRIBUTO RAS PER COMPLETAMENTO AREA A SERVIZIO DELLE GROTTE DI IS ZUDDAS Servizi nel Settore Tecnico	CO	0,00	0,00	0,00	0,00
		SV	0,00	0,00	0,00	0,00
		T	0,00	0,00	0,00	0,00
6431	CONTRIB. RAS PER REALIZZAZ. "MUSEO DEI VINI " E RIQUALIFICAZ, VIA S. PAOLO - POR 5.1.3 Servizi nel Settore Tecnico	CO	0,00	0,00	0,00	0,00
		SV	0,00	0,00	0,00	0,00
		T	0,00	0,00	0,00	0,00
6434	CONTRIB. RAS " SISTEMA REG.LE DEI MUSEI - VALORIZZAZIONE DEL MUSEO ARCHEOLOGICO DI SANTADI " ANN.TA' 2010 Servizi nel Settore Tecnico	CO	0,00	0,00	0,00	0,00
		SV	0,00	0,00	0,00	0,00
		T	0,00	0,00	0,00	0,00
6644	CONTRIB. RAS PER REALIZZAZIONE IMPIANTO SPORTIVO POLIVALENTE IN VIA IS COLLUS Servizi nel Settore Tecnico	CO	0,00	0,00	0,00	0,00
		SV	0,00	0,00	0,00	0,00
		T	0,00	0,00	0,00	0,00
6646	CONTRIB. RAS - L.R. 2/2007 ART. 15 c. 7 - COFINANZIAMENTO RAS IMPIANTO FV CASA ANZIANI Servizi nel Settore Tecnico	CO	0,00	0,00	0,00	0,00
		SV	0,00	0,00	0,00	0,00
		T	0,00	0,00	0,00	0,00
6647	CONTRIB. RAS - L.R. 2/2007 ART. 15 ,c. 7 , - COFINANZIAMENTO RAS IMPIANTO FV PALESTRA POLIVALENTE ( PALAZZETTO ) Servizi nel Settore Tecnico	CO	0,00	0,00	0,00	0,00
		SV	0,00	0,00	0,00	0,00
		T	0,00	0,00	0,00	0,00
6660	CONTRIB RAS PER AMPLIAMENTO SCUOLA ELEMENTARE SANTADI CENTRO PER REALIZZAZIONE AULE SPECIALI Servizi nel Settore Tecnico	CO	0,00	0,00	0,00	0,00
		SV	0,00	0,00	0,00	0,00
		T	0,00	0,00	0,00	0,00





## PIANO ESECUTIVO DI GESTIONE Programmi/Progetti 2014

Comune di Santadi

### ENTRATE

Codice	DESCRIZIONE Responsabile Entrata		2013	2014	2015	2016
6661	CONTRIB. RAS PER MANUT. STRAORD. E ADEGUAM. NORMATIVO SCUOLA MEDIA COM.LE Servizi nel Settore Tecnico	CO	0,00	0,00	0,00	0,00
		SV	0,00	0,00	0,00	0,00
		T	0,00	0,00	0,00	0,00
6662	CONTRIB. RAS PER ADEGUAM. NORMATIVO DELLA SCUOLA ELEMENTARE COM.LE Servizi nel Settore Tecnico	CO	0,00	0,00	0,00	0,00
		SV	0,00	0,00	0,00	0,00
		T	0,00	0,00	0,00	0,00
6663	CONTRIB. RAS PER MANUT. STRAORD. E ADEGUAM. NORMATIVO SCUOLA MATERNA COM.LE Servizi nel Settore Tecnico	CO	0,00	0,00	0,00	0,00
		SV	0,00	0,00	0,00	0,00
		T	0,00	0,00	0,00	0,00
6665	CONTRIB. RAS PER AMPLIAMENTO PISTA DI ATLETICA DEL CAMPO SPORTIVO DI IS COLLUS Servizi nel Settore Tecnico	CO	0,00	0,00	0,00	0,00
		SV	0,00	0,00	0,00	0,00
		T	0,00	0,00	0,00	0,00
6750	CONTRIBUTO RAS PER VALORIZZAZIONE COMPLESSO TURISTICO IS ZUDDAS Servizi nel Settore Tecnico	CO	0,00	0,00	0,00	0,00
		SV	0,00	0,00	0,00	0,00
		T	0,00	0,00	0,00	0,00
6803	CONTRIBUTO RAS PER EDILIZIA SCOLASTICA - LAVORI SCUOLE ELEMENTARI. Servizi nel Settore Tecnico	CO	0,00	0,00	0,00	0,00
		SV	0,00	0,00	0,00	0,00
		T	0,00	0,00	0,00	0,00
6824	CONTRIBUTO RAS PER AMPLIAM. SCUOLA ELEM. SANTADI CENTRO E REALIZZAZ. AULE SPECIALI - POR 3.12.a Servizi nel Settore Tecnico	CO	0,00	0,00	0,00	0,00
		SV	0,00	0,00	0,00	0,00
		T	0,00	0,00	0,00	0,00
6833	CONTRIBUTO RAS PER VALORIZZAZIONE DEL PARCO COM.LE DI MONTIXEDDU E DELL'EX CARCERE MANDAMENTALE Servizi nel Settore Tecnico	CO	0,00	0,00	0,00	0,00
		SV	0,00	0,00	0,00	0,00
		T	0,00	0,00	0,00	0,00



## PIANO ESECUTIVO DI GESTIONE Programmi/Progetti 2014

Comune di Santadi

### ENTRATE

Codice	DESCRIZIONE Responsabile Entrata		2013	2014	2015	2016
6834	CONTRIBUTO RAS PER RISTRUTTURAZIONE E COMPLETAMENTO DEL CAMPO SPORTIVO DI IS COLLUS Servizi nel Settore Tecnico	CO	0,00	0,00	0,00	0,00
		SV	0,00	0,00	0,00	0,00
		T	0,00	0,00	0,00	0,00
6848	CONTRIBUTO RAS PER COMPLETAMENTO MUSEO ARCHEOLOGICO Servizi nel Settore Tecnico	CO	0,00	0,00	0,00	0,00
		SV	0,00	0,00	0,00	0,00
		T	0,00	0,00	0,00	0,00
6900	CONTRIBUTO RAS RISTRUTTURAZ.E COMPLET.MATTATOIO ESISTENTE Servizi nel Settore Tecnico	CO	0,00	0,00	0,00	0,00
		SV	0,00	0,00	0,00	0,00
		T	0,00	0,00	0,00	0,00
6920	CONTRIBUTO RAS PER INTERVENTI DI COMPLETAMENTO DEL MATTATOIO Servizi nel Settore Tecnico	CO	0,00	0,00	0,00	0,00
		SV	0,00	0,00	0,00	0,00
		T	0,00	0,00	0,00	0,00
7100	L.R. 8/99 - CONTR. PER STRUTTURE SOCIO-ASSISTENZIALI Servizi nel Settore Tecnico	CO	0,00	0,00	0,00	0,00
		SV	0,00	0,00	0,00	0,00
		T	0,00	0,00	0,00	0,00
7149	F.DO UNICO PER INVESTIMENTI - L.R. 1/11 ART. 1 COMMA 12 - Servizi nel Settore Tecnico	CO	0,00	0,00	0,00	0,00
		SV	0,00	0,00	0,00	0,00
		T	0,00	0,00	0,00	0,00
8890	TRASFERIMENTI DI CAPITALI DALLA REGIONE Servizi nel Settore Tecnico	CO	0,00	0,00	0,00	0,00
		SV	0,00	0,00	0,00	0,00
		T	0,00	0,00	0,00	0,00
<b>Risorsa</b> 4043140	TRASFERIMENTI DI CAPITALE DA ALTRI ENTI DEL SETTORE PUBBLICO					
7160	CONTRIB. MINISTERO DELL'AMBIENTE PER REALIZZAZIONE BIKE SHARING E FONTI RINNOVABILI NEL TERRITORIO COMUNALE Servizi nel Settore Tecnico	CO	0,00	0,00	0,00	0,00
		SV	0,00	0,00	0,00	0,00
		T	0,00	0,00	0,00	0,00



## PIANO ESECUTIVO DI GESTIONE Programmi/Progetti 2014

Comune di Santadi

### ENTRATE

Codice	DESCRIZIONE Responsabile Entrata		2013	2014	2015	2016
7161	CONTRIB. PROVINCIALE PER REALIZZAZIONE PUNTI SPORT Servizi nel Settore Tecnico	CO	0,00	0,00	0,00	0,00
		SV	0,00	0,00	0,00	0,00
		T	0,00	0,00	0,00	0,00
7162	CONTRIBUTO UNIONE DEI COMUNI DEL SULCIS PER COFINANZIAMENTO INTERVENTI DI REALIZZAZIONE OO.PP Servizi nel Settore Tecnico	CO	0,00	0,00	0,00	0,00
		SV	0,00	0,00	0,00	0,00
		T	0,00	0,00	0,00	0,00
<b>Risorsa</b> 4053180	<b>TRASFERIMENTI DI CAPITALE DA ALTRI SOGGETTI</b>					
7343	PROVENTI DA CONCESSIONE AREE IACP Servizi nel Settore Tecnico	CO	0,00	0,00	0,00	0,00
		SV	0,00	0,00	0,00	0,00
		T	0,00	0,00	0,00	0,00
7345	INTROITI IACP PER CONCESSIONE AREE Servizi nel Settore Tecnico	CO	0,00	0,00	0,00	0,00
		SV	0,00	0,00	0,00	0,00
		T	0,00	0,00	0,00	0,00
7347	PROVENTI DERIVANTI DALLA VENDITA DEL SUGHERO Servizi nel Settore Tecnico	CO	128.534,17	0,00	0,00	0,00
		SV	0,00	0,00	0,00	0,00
		T	128.534,17	0,00	0,00	0,00
7348	CONTRIB. GAL SULCIS PER RISTRUTTURAZIONE LOCALI POLIFUNZIONALI E MULTIMEDIALI Servizi nel Settore Tecnico	CO	92.145,08	0,00	0,00	0,00
		SV	0,00	0,00	0,00	0,00
		T	92.145,08	0,00	0,00	0,00
7349	CONTRIBUTO GAL SULCIS PER ALLESTIMENTO DEL REALIZZANDO MUSEO DEL VINO Servizi nel Settore Tecnico	CO	0,00	0,00	0,00	0,00
		SV	0,00	0,00	0,00	0,00
		T	0,00	0,00	0,00	0,00



## PIANO ESECUTIVO DI GESTIONE Programmi/Progetti 2014

Comune di Santadi

### ENTRATE

Codice	DESCRIZIONE Responsabile Entrata		2013	2014	2015	2016
<b>Risorsa</b> 4053191	TRASFERIMENTI DI CAPITALE DA ALTRI SOGGETTI					
7355	DEVOLUZIONE PATRIMONIO ASSOCIAZIONE SU BENATZU V/COMUNE SANTADI	CO	0,00	0,00	0,00	0,00
	Servizi nel Settore Tecnico	SV	0,00	0,00	0,00	0,00
		T	0,00	0,00	0,00	0,00
<b>Risorsa</b> 4063290	ALTRE RISCOSSIONI DI CREDITI					
7600	RECUPERO CAUZIONE SU LAVORI DI COMPLETAMENTO DEL MATTATOIO	CO	0,00	0,00	0,00	0,00
	Servizi nel Settore Tecnico	SV	0,00	0,00	0,00	0,00
		T	0,00	0,00	0,00	0,00
<b>Risorsa</b> 5034110	ACCENSIONE PRESTITI FINANZ. OPERE PUBBLICHE					
7850	MUTUO PER RISTRUTTURAZIONE CAMPO SPORTIVO IS COLLUS	CO	0,00	0,00	0,00	0,00
	Servizi nel Settore Tecnico	SV	0,00	0,00	0,00	0,00
		T	0,00	0,00	0,00	0,00
7853	MUTUO CASSA DD.PP. OPERE DI COMPLETAMENTO CAMPO SPORTIVO IS COLLUS	CO	0,00	0,00	0,00	0,00
	Servizi nel Settore Tecnico	SV	0,00	0,00	0,00	0,00
		T	0,00	0,00	0,00	0,00
<b>Totale Progetto</b>		<b>2</b>	<b>276.050,62</b>	<b>1.049.493,70</b>	<b>50.493,70</b>	<b>50.493,70</b>
<b>Progetto</b> 3	<b>7-3- Viabilita'</b>					
<b>Risorsa</b> 4033120	TRASFERIMENTI DI CAPITALI DALLA REGIONE					
6401	CONTRIBUTO RAS PER INTERVENTI DI RIQUALIFICAZIONE URBANA	CO	0,00	0,00	0,00	0,00
	Servizi nel Settore Tecnico	SV	0,00	0,00	0,00	0,00
		T	0,00	0,00	0,00	0,00
6419	CONTRIB. RAS PER RIQUALIFICAZIONE URBANA VIA SPERANZA E COMPLETAMENTO PIAZZA MARCONI	CO	0,00	0,00	0,00	0,00
	Servizi nel Settore Tecnico	SV	0,00	0,00	0,00	0,00
		T	0,00	0,00	0,00	0,00



## PIANO ESECUTIVO DI GESTIONE Programmi/Progetti 2014

Comune di Santadi

### ENTRATE

Codice	DESCRIZIONE Responsabile Entrata		2013	2014	2015	2016
6426	CONTRIB. RAS RIQUALIFICAZIONE URBANA CENTRO DI SANTADI Servizi nel Settore Tecnico	CO	0,00	0,00	0,00	0,00
		SV	0,00	0,00	0,00	0,00
		T	0,00	0,00	0,00	0,00
6664	CONTRIB. RAS PER REALIZZAZ. STRADA E PONTE DI COLLEGAMENTO TRA SANTADI E SANTADI BASSO Servizi nel Settore Tecnico	CO	0,00	0,00	0,00	0,00
		SV	0,00	0,00	0,00	0,00
		T	0,00	0,00	0,00	0,00
6802	CONTRIBUTO RAS PER LAVORI DI MANUTENZIONE ORDINARIA VIABILITA' RURALE Servizi nel Settore Tecnico	CO	0,00	0,00	0,00	0,00
		SV	0,00	0,00	0,00	0,00
		T	0,00	0,00	0,00	0,00
6820	CONTRIBUTO RAS PER LAVORI DI BITUMATURA STRADA 3 ZONA A (VIABILITA' RURALE) Servizi nel Settore Tecnico	CO	0,00	0,00	0,00	0,00
		SV	0,00	0,00	0,00	0,00
		T	0,00	0,00	0,00	0,00
6822	FINANZIAMENTO RAS "SISTEMAZIONE CIRCONVALLAZIONE-CAP.08323-00 UPB S08.073 Servizi nel Settore Tecnico	CO	0,00	0,00	0,00	0,00
		SV	0,00	0,00	0,00	0,00
		T	0,00	0,00	0,00	0,00
6823	CONTRIB RAS PER REALIZZAZIONE STRADA E PONTE DI COLLEGAMENTO SANTADI - SANTADI BASSO Servizi nel Settore Tecnico	CO	0,00	0,00	0,00	0,00
		SV	0,00	0,00	0,00	0,00
		T	0,00	0,00	0,00	0,00
6832	CONTRIBUTO RAS PER MANUTENZ. STRAORD. STRADE COM.LI INTERNE ED ESTERNE ALL'ABITATO Servizi nel Settore Tecnico	CO	0,00	0,00	0,00	0,00
		SV	0,00	0,00	0,00	0,00
		T	0,00	0,00	0,00	0,00
6835	CONTRIB. RAS PER MANUT. STRAORD. STRADA INTERCOMUNALE " SU BUDDEU / BAU ARENA /PISCINAS " Servizi nel Settore Tecnico	CO	0,00	0,00	0,00	0,00
		SV	0,00	0,00	0,00	0,00
		T	0,00	0,00	0,00	0,00



## PIANO ESECUTIVO DI GESTIONE Programmi/Progetti 2014

Comune di Santadi

### ENTRATE

Codice	DESCRIZIONE Responsabile Entrata		2013	2014	2015	2016
6836	CONTRIB. RAS PER SISTEMAZIONE STRADA COMUNALE SU BRENATZU/MURRECCI Servizi nel Settore Tecnico	CO	0,00	0,00	0,00	0,00
		SV	0,00	0,00	0,00	0,00
		T	0,00	0,00	0,00	0,00
<b>Risorsa</b> 4043160	<b>TRASFERIMENTI DI CAPITALI DA ALTRI ENTI L468/78</b>					
7251	CONTRIBUTO COMUNITA' MONTANA PER REALIZZAZIONE OPERE PUBBLICHE Servizi nel Settore Tecnico	CO	0,00	0,00	0,00	0,00
		SV	0,00	0,00	0,00	0,00
		T	0,00	0,00	0,00	0,00
<b>Risorsa</b> 4053180	<b>TRASFERIMENTI DI CAPITALE DA ALTRI SOGGETTI</b>					
7340	CONTRIBUTO COMUNITA' MONTANA PER INTERVENTI DI VIABILITA' RURALE Servizi nel Settore Tecnico	CO	0,00	0,00	0,00	0,00
		SV	0,00	0,00	0,00	0,00
		T	0,00	0,00	0,00	0,00
<b>Risorsa</b> 5034110	<b>ACCENSIONE PRESTITI FINANZ. OPERE PUBBLICHE</b>					
7856	MUTUO PER RIQUALIFICAZIONE URBANA CENTRO DI SANTADI- Q.TA CARICO ENTE Servizi nel Settore Tecnico	CO	0,00	0,00	0,00	0,00
		SV	0,00	0,00	0,00	0,00
		T	0,00	0,00	0,00	0,00
<b>Totale Progetto</b>		<b>3</b>	<b>0,00</b>	<b>0,00</b>	<b>0,00</b>	<b>0,00</b>
<b>Progetto</b> 4	<b>7-4- Illuminazione Pubblica</b>					
<b>Risorsa</b> 4033120	<b>TRASFERIMENTI DI CAPITALI DALLA REGIONE</b>					
6433	CONTRIB. RAS BANDO COFINANZIAMENTO INIZIATIVE PER IL RISPARMIO ENERGETICO E CONTENIMENTO DELL'INQUINAMENTO LUMINOSO Servizi nel Settore Tecnico	CO	0,00	0,00	0,00	0,00
		SV	0,00	0,00	0,00	0,00
		T	0,00	0,00	0,00	0,00



## PIANO ESECUTIVO DI GESTIONE Programmi/Progetti 2014

Comune di Santadi

### ENTRATE

Codice	DESCRIZIONE Responsabile Entrata		2013	2014	2015	2016
6643	CONTRIB. RAS PER MIGLIORAMENTO EFFICIENZA ENERGETICA DELL'IMPIANTO DI ILLUM. PUBBL. COMUNALE	CO	0,00	0,00	0,00	0,00
	Servizi nel Settore Tecnico	SV	0,00	0,00	0,00	0,00
		T	0,00	0,00	0,00	0,00
6651	Contributo Ras per rinnovo e messa a norma dell'impianto di illuminazione pubblica	CO	0,00	0,00	0,00	0,00
	Servizi nel Settore Tecnico	SV	0,00	0,00	0,00	0,00
		T	0,00	0,00	0,00	0,00
<b>Totale Progetto</b>		4	0,00	0,00	0,00	0,00
<b>Progetto 5</b>	<b>7-5- Urbanistica e Gestione del Territorio</b>					
<b>Risorsa 2021130</b>	<b>TRASFERIMENTI REGIONALI PER ALTRI SCOPI</b>					
8690	CONTRIB. RAS PER INTERVENTI FUNZIONALI DI BONIFICA DISCARICA COM.LE-ANNO 1994	CO	0,00	0,00	0,00	0,00
	Servizi nel Settore Tecnico	SV	0,00	0,00	0,00	0,00
		T	0,00	0,00	0,00	0,00
8700	TRASFERIMENTI REGIONALI PER ALTRI SCOPI	CO	0,00	0,00	0,00	0,00
	Servizi nel Settore Tecnico	SV	0,00	0,00	0,00	0,00
		T	0,00	0,00	0,00	0,00
<b>Risorsa 2051140</b>	<b>CONTRIBUTI E TRASFERIMENTI CORRENTI DA ALTRI ENTI DEL SETTORE PUBBLICO</b>					
3703	PROGETTO "DOMOS" Q.TA CARICO COMUNE DI TEULADA	CO	0,00	0,00	0,00	0,00
	Servizi nel Settore Tecnico	SV	0,00	0,00	0,00	0,00
		T	0,00	0,00	0,00	0,00
3704	PROGETTO "DOMOS" Q.TA CARICO COMUNE DI PISCINAS	CO	0,00	0,00	0,00	0,00
	Servizi nel Settore Tecnico	SV	0,00	0,00	0,00	0,00
		T	0,00	0,00	0,00	0,00



## PIANO ESECUTIVO DI GESTIONE Programmi/Progetti 2014

Comune di Santadi

### ENTRATE

Codice	DESCRIZIONE Responsabile Entrata		2013	2014	2015	2016
<b>Risorsa</b> 4033120	<b>TRASFERIMENTI DI CAPITALI DALLA REGIONE</b>					
6400	CONTRIBUTO RAS REALIZZAZ.LAVORI SISTEMAZIONE, BONIFICA E ARGINATURA DEI FIUMI RIG.S.ELIA-RIO CRESIA-RIO RIGAU Servizi nel Settore Tecnico	CO	0,00	0,00	0,00	0,00
		SV	0,00	0,00	0,00	0,00
		T	0,00	0,00	0,00	0,00
6404	CONTRIBUTO RAS PER RECUPERO AMBIENTALE DELLE AREE INTERESSATE DA ATTIVITA' ESTRATTIVE LOCALITA' MONTE MEANA Servizi nel Settore Tecnico	CO	0,00	0,00	0,00	0,00
		SV	0,00	0,00	0,00	0,00
		T	0,00	0,00	0,00	0,00
6410	INTERVENTI MANUTENZ. E RIPRISTINO FUNZIONALITA' IDRAULICA RIO MANNU-RIO SIRIDDI-RIO CANE-RIO CRESIA-RIO MURRECI-RIO RIGAU E RIG.PISCINEDDA Servizi nel Settore Tecnico	CO	0,00	0,00	0,00	0,00
		SV	0,00	0,00	0,00	0,00
		T	0,00	0,00	0,00	0,00
6420	CONTRIBUTO RAS PER LAVORI CHIESA S. NICOLO' Servizi nel Settore Tecnico	CO	0,00	0,00	0,00	0,00
		SV	0,00	0,00	0,00	0,00
		T	0,00	0,00	0,00	0,00
6421	CONTRIBUTO RAS PER RISTRUTTURAZIONE DELLA CHIESA DI S.M. MONTEFRACCA Servizi nel Settore Tecnico	CO	0,00	0,00	0,00	0,00
		SV	0,00	0,00	0,00	0,00
		T	0,00	0,00	0,00	0,00
6425	L.R. 29/98 - BANDO BIDDAS 2008- CONTRIB. RAS PER INTERVENTI DI RECUPERO PRIMARIO Servizi nel Settore Tecnico	CO	0,00	0,00	0,00	0,00
		SV	0,00	0,00	0,00	0,00
		T	0,00	0,00	0,00	0,00
6427	CONTRIB. RAS ACQUISTO ATTREZZATURE PER GLI ECOCENTRI Servizi nel Settore Tecnico	CO	0,00	0,00	0,00	0,00
		SV	0,00	0,00	0,00	0,00
		T	0,00	0,00	0,00	0,00





## PIANO ESECUTIVO DI GESTIONE Programmi/Progetti 2014

Comune di Santadi

### ENTRATE

Codice	DESCRIZIONE Responsabile Entrata		2013	2014	2015	2016
6430	CONTRIBUTO RAS PER SISTEMAZIONE E VALORIZZAZIONE DEL SITO ARCHEOLOGICO DI PANI LORIGA	CO	0,00	0,00	0,00	0,00
	Servizi nel Settore Tecnico	SV	0,00	0,00	0,00	0,00
		T	0,00	0,00	0,00	0,00
6432	CONTRIB. RAS PER BONIFICA E ARGINATURA RIO MANNU	CO	0,00	0,00	0,00	0,00
	Servizi nel Settore Tecnico	SV	0,00	0,00	0,00	0,00
		T	0,00	0,00	0,00	0,00
6435	CONTRIBUTO PER OPERE DI RIQUALIFICAZIONE RETI IDRICHE COMUNALI	CO	0,00	0,00	0,00	0,00
	Servizi nel Settore Tecnico	SV	0,00	0,00	0,00	0,00
		T	0,00	0,00	0,00	0,00
6437	CONTRIB. RAS PER INTERVENTO DI MITIGAZIONE DEL RISCHIO IDRAULICO NEL RIO MANNU	CO	250.000,00	0,00	0,00	0,00
	Servizi nel Settore Tecnico	SV	0,00	0,00	0,00	0,00
		T	250.000,00	0,00	0,00	0,00
6450	L.R.493/93 ART.1-FINANZIAMENTO PER PROGRAMMA DI RECUPERO URBANO	CO	0,00	0,00	0,00	0,00
	Servizi nel Settore Tecnico	SV	0,00	0,00	0,00	0,00
		T	0,00	0,00	0,00	0,00
6645	CONTRIB. RAS - L.R. 8/2004 ART. 2 , c . 6 . - ADEGUAMENTO STRUMENTI URBANISTICI COM.LI ALLA NUOVA PIANIFICAZIONE REG.LE.	CO	0,00	0,00	0,00	0,00
	Servizi nel Settore Tecnico	SV	0,00	0,00	0,00	0,00
		T	0,00	0,00	0,00	0,00
6648	CONTRIB. RAS COFINANZIAMENTO IMPIANTI SOLARI NELLE STRUTTURE EDILIZIE	CO	0,00	0,00	0,00	0,00
	Servizi nel Settore Tecnico	SV	0,00	0,00	0,00	0,00
		T	0,00	0,00	0,00	0,00



## PIANO ESECUTIVO DI GESTIONE Programmi/Progetti 2014

Comune di Santadi

### ENTRATE

Codice	DESCRIZIONE Responsabile Entrata		2013	2014	2015	2016
6649	CONTRIB. RAS PER LA TUTELA E VALORIZZAZIONE DEI CENTRI STORICI - BANDO DOMOS 2006 - L.R. 29/98	CO	0,00	0,00	0,00	0,00
	Servizi nel Settore Tecnico	SV	0,00	0,00	0,00	0,00
		T	0,00	0,00	0,00	0,00
6700	CONTRIBUTO RAS PER RECUPERO PIAZZA MARCONI	CO	0,00	0,00	0,00	0,00
	Servizi nel Settore Tecnico	SV	0,00	0,00	0,00	0,00
		T	0,00	0,00	0,00	0,00
6800	CONTRIBUTO RAS PER COSTRUZ.,RIATTAMENTO E MANUTENZ.OPERE IN-FRASTRUTT.RURALE- L.R. 2/2000	CO	0,00	0,00	0,00	0,00
	Servizi nel Settore Tecnico	SV	0,00	0,00	0,00	0,00
		T	0,00	0,00	0,00	0,00
6950	CONTRIBUTO RAS PER RIQUALIFICAZIONE DELLA RETE COMMERCIALE DEL CENTRO STORICO DI SANTADI	CO	0,00	0,00	0,00	0,00
	Servizi nel Settore Tecnico	SV	0,00	0,00	0,00	0,00
		T	0,00	0,00	0,00	0,00
7020	L.R. 29/98 CONTRIBUTO RAS " TUTELA E VALORIZZAZIONE DEI CENTRI STORICI "	CO	0,00	0,00	0,00	0,00
	Servizi nel Settore Tecnico	SV	0,00	0,00	0,00	0,00
		T	0,00	0,00	0,00	0,00
7050	SISTEMAZIONE ALVEO RIO MANNU NEL TRATTO SANTADI BASSO/ S.S. 293 - POR 1.3	CO	0,00	0,00	0,00	0,00
	Servizi nel Settore Tecnico	SV	0,00	0,00	0,00	0,00
		T	0,00	0,00	0,00	0,00
7051	CONTRIBUTO RAS OPERE DI DIFESA SPONDALE LUNGO IL RIO CAMBURU - POR 1.3	CO	0,00	0,00	0,00	0,00
	Servizi nel Settore Tecnico	SV	0,00	0,00	0,00	0,00
		T	0,00	0,00	0,00	0,00



## PIANO ESECUTIVO DI GESTIONE Programmi/Progetti 2014

Comune di Santadi

### ENTRATE

Codice	DESCRIZIONE Responsabile Entrata		2013	2014	2015	2016
<b>Risorsa 4043140</b>	<b>TRASFERIMENTI DI CAPITALE DA ALTRI ENTI DEL SETTORE PUBBLICO</b>					
7163	CONTRIB. DELLA PROVINCIA PER REALIZZAZ. "SISTEMA DEGLI ITINERARI TEMATICI INTEGRATI PER LA VALORIZZAZIONE DELLE AREE RURALI DEL SULCIS IGLESIENTE"	CO	129.457,29	0,00	0,00	0,00
	Servizi nel Settore Tecnico	SV	0,00	0,00	0,00	0,00
		T	129.457,29	0,00	0,00	0,00
<b>Risorsa 4053180</b>	<b>TRASFERIMENTI DI CAPITALE DA ALTRI SOGGETTI</b>					
7341	Contributo G.A.L. Sulcis-Iglesiente per potenziamento servizi alle donne e all'infanzia-Azione 1.2.a.2	CO	0,00	0,00	0,00	0,00
	Servizi nel Settore Tecnico	SV	0,00	0,00	0,00	0,00
		T	0,00	0,00	0,00	0,00
7346	L.R 29/98 - Tutela e valorizzazione centri storici - Rimborso da privato ann.ta' 2003	CO	0,00	0,00	0,00	0,00
	Servizi nel Settore Tecnico	SV	0,00	0,00	0,00	0,00
		T	0,00	0,00	0,00	0,00
<b>Risorsa 4053190</b>	<b>CONTRIBUTO PER CONCESSIONE EDILIZIA</b>					
7350	PROVENTI CONCESS. EDILIZIE. C/15058	CO	50.000,00	50.000,00	50.000,00	50.000,00
	Servizi nel Settore Tecnico	SV	0,00	0,00	0,00	0,00
		T	50.000,00	50.000,00	50.000,00	50.000,00
7450	PROVENTI CONCESSIONI EDILIZIE-ANNI DECORSI	CO	0,00	0,00	0,00	0,00
	Servizi nel Settore Tecnico	SV	0,00	0,00	0,00	0,00
		T	0,00	0,00	0,00	0,00
<b>Risorsa 4053191</b>	<b>TRASFERIMENTI DI CAPITALE DA ALTRI SOGGETTI</b>					
7356	CONTRIB. GAL SULCIS PER REALIZZAZ. " SISTEMA DEGLI ITINERARI TEMATICI INTEGRATI PER LA VALORIZZAZIONE DELLE AREE RURALI DEL SULCIS IGLESIENTE"	CO	246.585,31	0,00	0,00	0,00
	Servizi nel Settore Tecnico	SV	0,00	0,00	0,00	0,00
		T	246.585,31	0,00	0,00	0,00
<b>Totale Progetto</b>		<b>5</b>	<b>676.042,60</b>	<b>50.000,00</b>	<b>50.000,00</b>	<b>50.000,00</b>



# PIANO ESECUTIVO DI GESTIONE Programmi/Progetti 2014

Comune di Santadi

## ENTRATE

Codice	DESCRIZIONE Responsabile Entrata		2013	2014	2015	2016
<b>Progetto 6</b>	<b>7-6- Servizio Idrico Integrato</b>					
<b>Risorsa 3022110</b>	<b>PROVENTI DEI BENI DELL'ENTE</b>					
5500	PROVENTI DA UTILIZZO IMPIANTO DI DEPURA- ZIONE COMUNALE	CO	0,00	0,00	0,00	0,00
	Servizi nel Settore Tecnico	SV	0,00	0,00	0,00	0,00
		T	0,00	0,00	0,00	0,00
5510	PROVENTI DA UTILIZZO IMPIANTO DEPURAZIONE ANNO 2003	CO	0,00	0,00	0,00	0,00
	Servizi nel Settore Tecnico	SV	0,00	0,00	0,00	0,00
		T	0,00	0,00	0,00	0,00
<b>Risorsa 3052430</b>	<b>ALTRE ENTRATE</b>					
6100	RIMBORSO DA ABBANOA PER SPESE IMPIANTI DEPURAZIONE E FOGNATURA	CO	0,00	0,00	0,00	0,00
	Servizi nel Settore Tecnico	SV	0,00	0,00	0,00	0,00
		T	0,00	0,00	0,00	0,00
<b>Risorsa 4033120</b>	<b>TRASFERIMENTI DI CAPITALI DALLA REGIONE</b>					
6436	CONTRIBUTO RAS PER RIQUALIFICAZIONE E POTENZ. RETE IDRICA ABITATO E FRAZIONI DI SANTADI - UTILIZZO SORGENTE SU BUDDIDROXIU	CO	0,00	0,00	0,00	0,00
	Servizi nel Settore Tecnico	SV	0,00	0,00	0,00	0,00
		T	0,00	0,00	0,00	0,00
6650	CONTRIBUTO RAS PER AMPLIAMENTO RETE FOGNARIA	CO	0,00	0,00	0,00	0,00
	Servizi nel Settore Tecnico	SV	0,00	0,00	0,00	0,00
		T	0,00	0,00	0,00	0,00
8850	TRASFERIMENTI DI CAPITALI DALLA REGIONE	CO	0,00	0,00	0,00	0,00
	Servizi nel Settore Tecnico	SV	0,00	0,00	0,00	0,00
		T	0,00	0,00	0,00	0,00



## PIANO ESECUTIVO DI GESTIONE Programmi/Progetti 2014

Comune di Santadi

### ENTRATE

Codice	DESCRIZIONE Responsabile Entrata		2013	2014	2015	2016
<b>Risorsa</b> 4053180	TRASFERIMENTI DI CAPITALE DA ALTRI SOGGETTI					
7342	INTERVENTI DI TUTELA SORGENTE PERDU MANNU E ALTRE - AUTORITA' D'AMBITO Servizi nel Settore Tecnico	CO	0,00	0,00	0,00	0,00
		SV	0,00	0,00	0,00	0,00
		T	0,00	0,00	0,00	0,00
	<b>Totale Progetto</b>	6	0,00	0,00	0,00	0,00
<b>Progetto</b> 7	<b>7-7- Servizio Smaltimento Rifiuti</b>					
<b>Risorsa</b> 3052430	ALTRE ENTRATE					
5840	RIMBORSI PER RACCOLTA DIFFERENZIATA Servizi nel Settore Tecnico	CO	2.000,00	2.000,00	2.000,00	2.000,00
		SV	0,00	0,00	0,00	0,00
		T	2.000,00	2.000,00	2.000,00	2.000,00
	<b>Totale Progetto</b>	7	2.000,00	2.000,00	2.000,00	2.000,00
<b>Progetto</b> 8	<b>7-8- Tutela Ambientale del Verde</b>					
<b>Risorsa</b> 2051240						
4000	CONTRIBUTO DELLA COMUNITA' MONTANA PER SERVIZI ANTI-INCENDI Servizi nel Settore Tecnico	CO	0,00	0,00	0,00	0,00
		SV	0,00	0,00	0,00	0,00
		T	0,00	0,00	0,00	0,00
<b>Risorsa</b> 4033120	TRASFERIMENTI DI CAPITALI DALLA REGIONE					
6402	CONTRIBUTO RAS PER INTERVENTI DI GESTIONE SELVICOLTURALE FINALIZZATI ALLA PREVENZIONE DEGLI INCENDI Servizi nel Settore Tecnico	CO	0,00	0,00	0,00	0,00
		SV	0,00	0,00	0,00	0,00
		T	0,00	0,00	0,00	0,00
6428	CONTRIB. RAS PER PROGETTO ABBA20- PURA E PUBBLICA Servizi nel Settore Tecnico	CO	50.000,00	0,00	0,00	0,00
		SV	0,00	0,00	0,00	0,00
		T	50.000,00	0,00	0,00	0,00



## PIANO ESECUTIVO DI GESTIONE Programmi/Progetti 2014

Comune di Santadi

### ENTRATE

Codice	DESCRIZIONE Responsabile Entrata		2013	2014	2015	2016
6429	CONTRIB. RAS L.R. 1/2011 PER AUMENTO, MANUTENZ. E VALORIZZAZ. DEL PATRIMONIO BOSCHIVO	CO	0,00	0,00	0,00	0,00
	Servizi nel Settore Tecnico	SV	0,00	0,00	0,00	0,00
		T	0,00	0,00	0,00	0,00
6830	CONTRIBUTO RAS PER BONIFICA DELLE AREE INTERESSATE DA SMALTIMENTO INCONTROLLATO DI RIFIUTI	CO	0,00	0,00	0,00	0,00
	Servizi nel Settore Tecnico	SV	0,00	0,00	0,00	0,00
		T	0,00	0,00	0,00	0,00
8790	TRASFERIMENTI DI CAPITALI DALLA REGIONE	CO	0,00	0,00	0,00	0,00
	Servizi nel Settore Tecnico	SV	0,00	0,00	0,00	0,00
		T	0,00	0,00	0,00	0,00
8860	TRASFERIMENTI DI CAPITALI DALLA REGIONE	CO	0,00	0,00	0,00	0,00
	Servizi nel Settore Tecnico	SV	0,00	0,00	0,00	0,00
		T	0,00	0,00	0,00	0,00
<b>Risorsa</b> 4043160	<b>TRASFERIMENTI DI CAPITALI DA ALTRI ENTI L468/78</b>					
7254	CONTRIBUTO COMUNITA' MONTANA PER COFINANZIAMENTO REALIZZAZIONE OO.PP SVILUPPO DELLA MONTAGNA	CO	0,00	0,00	0,00	0,00
	Servizi nel Settore Tecnico	SV	0,00	0,00	0,00	0,00
		T	0,00	0,00	0,00	0,00
<b>Totale Progetto</b>		<b>8</b>	<b>50.000,00</b>	<b>0,00</b>	<b>0,00</b>	<b>0,00</b>
<b>Progetto</b> 9	<b>7-9- Servizio Necroscopico</b>					
<b>Risorsa</b> 3022110	<b>PROVENTI DEI BENI DELL'ENTE</b>					
5257	PROVENTI DERIVANTI DALLA CONCESSIONE DI LOCULI E COLOMBARI	CO	0,00	0,00	0,00	0,00
	Servizi nel Settore Tecnico	SV	0,00	0,00	0,00	0,00
		T	0,00	0,00	0,00	0,00



## PIANO ESECUTIVO DI GESTIONE Programmi/Progetti 2014

Comune di Santadi

### ENTRATE

Codice	DESCRIZIONE Responsabile Entrata		2013	2014	2015	2016
<b>Risorsa</b> 3052430	<b>ALTRE ENTRATE</b>					
5800	RIMB.INAIL PER SPESE ESUMAZIONE CADAVERE	CO	0,00	0,00	0,00	0,00
	Servizi nel Settore Tecnico	SV	0,00	0,00	0,00	0,00
		T	0,00	0,00	0,00	0,00
6050	RIMBORSO DA PRIVATI PER SPESE FUNEBRI	CO	0,00	0,00	0,00	0,00
	Servizi nel Settore Tecnico	SV	0,00	0,00	0,00	0,00
		T	0,00	0,00	0,00	0,00
<b>Risorsa</b> 4013010	<b>ALIENAZIONE DI AREE</b>					
6200	PROVENTI DI CONCESSIONI CIMITERIALI (DIRITTI DI SUPERFICIE ).	CO	20.000,00	20.000,00	20.000,00	20.000,00
	Servizi nel Settore Tecnico	SV	0,00	0,00	0,00	0,00
		T	20.000,00	20.000,00	20.000,00	20.000,00
<b>Risorsa</b> 4033120	<b>TRASFERIMENTI DI CAPITALI DALLA REGIONE</b>					
6901	CONTRIB. RAS OPERE DI COMPLETAMENTO DELL'AMPLIAMENTO DEL CIMITERO COMUNALE	CO	180.000,00	0,00	0,00	0,00
	Servizi nel Settore Tecnico	SV	0,00	0,00	0,00	0,00
		T	180.000,00	0,00	0,00	0,00
<b>Risorsa</b> 5034110	<b>ACCENSIONE PRESTITI FINANZ. OPERE PUBBLICHE</b>					
7852	MUTUO CASSA DD.PP. PER AMPLIAMENTO CIMITERO	CO	0,00	0,00	0,00	0,00
	Servizi nel Settore Tecnico	SV	0,00	0,00	0,00	0,00
		T	0,00	0,00	0,00	0,00
<b>Totale Progetto</b>		9	200.000,00	20.000,00	20.000,00	20.000,00
<b>Totale Programma</b>		7	1.232.743,22	1.150.143,70	151.143,70	151.143,70

**Programma 8 8 - Servizi Nel Settore Finanziario**  
**Progetto 1 8-1- Gestione Economico-Finanziaria**



# PIANO ESECUTIVO DI GESTIONE Programmi/Progetti 2014

Comune di Santadi

## ENTRATE

Codice	DESCRIZIONE Responsabile Entrata		2013	2014	2015	2016
<b>Risorsa</b> 0000						
1	AVANZO DI AMMINISTRAZIONE VINCOLATO	CO	0,00	0,00	0,00	0,00
	Servizi Nel Settore Finanziario	SV	0,00	0,00	0,00	0,00
		T	0,00	0,00	0,00	0,00
2	AVANZO DI AMMINISTRAZIONE NON VINCOLATO	CO	0,00	0,00	0,00	0,00
	Servizi Nel Settore Finanziario	SV	0,00	0,00	0,00	0,00
		T	0,00	0,00	0,00	0,00
<b>Risorsa</b> 1010150	ADDIZIONALE SUL CONSUMO ENERGIA ELETTRICA					
151	ADDIZ.LE COM.LE SUL CONSUMO ENERGIA ELETTRICA - CONGUAGLIO ANNI PRECEDENTI	CO	0,00	0,00	0,00	0,00
	Servizi Nel Settore Finanziario	SV	0,00	0,00	0,00	0,00
		T	0,00	0,00	0,00	0,00
<b>Risorsa</b> 1010180	ADDIZIONALE COMUNALE IRPEF					
180	ADDIZIONALE COMUNALE IRPEF	CO	68.500,00	61.500,00	61.500,00	61.500,00
	Servizi Nel Settore Finanziario	SV	0,00	0,00	0,00	0,00
		T	68.500,00	61.500,00	61.500,00	61.500,00
<b>Risorsa</b> 1020230	ALTRE TASSE					
395	TASSA PER CONCORSI	CO	387,00	0,00	0,00	0,00
	Servizi Nel Settore Finanziario	SV	0,00	0,00	0,00	0,00
		T	387,00	0,00	0,00	0,00
<b>Risorsa</b> 1030340	ALTRI TRIBUTI SPECIALI					
620	FONDO DI SOLIDARIETA' COMUNALE	CO	616.540,00	0,00	0,00	0,00
	Servizi Nel Settore Finanziario	SV	0,00	0,00	0,00	0,00
		T	616.540,00	0,00	0,00	0,00





## PIANO ESECUTIVO DI GESTIONE Programmi/Progetti 2014

Comune di Santadi

### ENTRATE

Codice	DESCRIZIONE Responsabile Entrata		2013	2014	2015	2016
<b>Risorsa</b> 2010000						
850	RIMBORSO FORFETTARIO STATO PER SPESE SOST.FUNZIONAM. CASA MANDAMENTALE	CO	0,00	0,00	0,00	0,00
	Servizi Nel Settore Finanziario	SV	0,00	0,00	0,00	0,00
		T	0,00	0,00	0,00	0,00
<b>Risorsa</b> 2011020	TRASFERIMENTI DALLO STATO PER SPESE CORRENTI					
1101	CONTRIBUTO MINISTERO PER STABILIZZAZIONE LSU - DEL RIO	CO	9.296,22	9.296,22	9.296,22	9.296,22
	Servizi Nel Settore Finanziario	SV	0,00	0,00	0,00	0,00
		T	9.296,22	9.296,22	9.296,22	9.296,22
1105	RIMBORSO DALLO STATO PER SPESE GIUDICE DI PACE - RINNOVO CONTRATTO ANNI 2006/2007 PERSONALE IN COMANDO	CO	0,00	0,00	0,00	0,00
	Servizi Nel Settore Finanziario	SV	0,00	0,00	0,00	0,00
		T	0,00	0,00	0,00	0,00
1150	CONTRIBUTO CONSOLIDATO DELLO STATO	CO	0,00	0,00	0,00	0,00
	Servizi Nel Settore Finanziario	SV	0,00	0,00	0,00	0,00
		T	0,00	0,00	0,00	0,00
1200	CONTRIBUTO STATALE PER GLI INCREMENTI STIPENDIALI DA CONTRATTO AI SEGRETARI COM.	CO	0,00	0,00	0,00	0,00
	Servizi Nel Settore Finanziario	SV	0,00	0,00	0,00	0,00
		T	0,00	0,00	0,00	0,00
1201	TRASFERIMENTO FORFETTARIO MINISTERO PER RECUPERO ESONERO TASSA RSU ISTITUZIONI SCOLASTICHE - L. 31/08 ART. 33 BIS	CO	2.193,00	2.193,00	2.193,00	2.193,00
	Servizi Nel Settore Finanziario	SV	0,00	0,00	0,00	0,00
		T	2.193,00	2.193,00	2.193,00	2.193,00
1202	TRASFERIMENTO FORFETTARIO MINISTERO PER RECUPERO ESONERO TASSA RSU ISTITUZIONI SCOLASTICHE - L.R.31/08ART. 33 BIS- ANNO 2009	CO	0,00	0,00	0,00	0,00
	Servizi Nel Settore Finanziario	SV	0,00	0,00	0,00	0,00
		T	0,00	0,00	0,00	0,00



## PIANO ESECUTIVO DI GESTIONE Programmi/Progetti 2014

Comune di Santadi

### ENTRATE

Codice	DESCRIZIONE Responsabile Entrata		2013	2014	2015	2016
1203	CONTRIBUTO COMPENSATIVO DELLO STATO PER MINOR GETTITO IMU	CO	32.169,87	32.169,87	32.169,87	32.169,87
	Servizi Nel Settore Finanziario	SV	0,00	0,00	0,00	0,00
		T	32.169,87	32.169,87	32.169,87	32.169,87
1204	CONTRIBUTO COMPENSATIVO DELLO STATO PER MINORI INTROITI ADDIZIONALE IRPEF	CO	0,00	0,00	0,00	0,00
	Servizi Nel Settore Finanziario	SV	0,00	0,00	0,00	0,00
		T	0,00	0,00	0,00	0,00
1205	CONTRIBUTO COMPENSATIVO DELLO STATO MINORI INTROITI ICI PRIMA CASA	CO	0,00	0,00	0,00	0,00
	Servizi Nel Settore Finanziario	SV	0,00	0,00	0,00	0,00
		T	0,00	0,00	0,00	0,00
1206	CONTRIBUTO COMPENSATIVO DELLO STATO PER MINORI INTROITI ICI PRIMA CASA - ANNO 2008 /2009	CO	0,00	0,00	0,00	0,00
	Servizi Nel Settore Finanziario	SV	0,00	0,00	0,00	0,00
		T	0,00	0,00	0,00	0,00
1210	ALTRI CONTRIBUTI GENERALI	CO	0,00	0,00	0,00	0,00
	Servizi Nel Settore Finanziario	SV	0,00	0,00	0,00	0,00
		T	0,00	0,00	0,00	0,00
1250	CONTRIBUTI DELLO STATO	CO	115.299,25	688.887,59	688.887,59	688.887,59
	Servizi Nel Settore Finanziario	SV	0,00	0,00	0,00	0,00
		T	115.299,25	688.887,59	688.887,59	688.887,59
1251	CONTRIBUTO STATALE FUNZIONI TRASFERITE DECRETO L.VO 112/98 ( PARTE CORRENTE)	CO	0,00	0,00	0,00	0,00
	Servizi Nel Settore Finanziario	SV	0,00	0,00	0,00	0,00
		T	0,00	0,00	0,00	0,00
1255	CONTRIBUTI STATALI - ANNI PRECEDENTI	CO	0,00	0,00	0,00	0,00
	Servizi Nel Settore Finanziario	SV	0,00	0,00	0,00	0,00
		T	0,00	0,00	0,00	0,00



## PIANO ESECUTIVO DI GESTIONE Programmi/Progetti 2014

Comune di Santadi

### ENTRATE

Codice	DESCRIZIONE Responsabile Entrata		2013	2014	2015	2016
1260	CONTRIBUTO IVA GENERALE- ANNI DECORSI	CO	0,00	0,00	0,00	0,00
	Servizi Nel Settore Finanziario	SV	0,00	0,00	0,00	0,00
		T	0,00	0,00	0,00	0,00
<b>Risorsa</b>	2011030 TRASFERIMENTI DALLO STATO PER PEREQUAZIONE					
1300	CONTRIBUTO PEREQUATIVO FISCALE DELLO STATO PER FINANZ.BILANCIO	CO	0,00	0,00	0,00	0,00
	Servizi Nel Settore Finanziario	SV	0,00	0,00	0,00	0,00
		T	0,00	0,00	0,00	0,00
<b>Risorsa</b>	2011040 TRASFERIMENTI DALLO STATO PER CONCORSO AMMORTAMENTO MUTUI					
1350	CONTRIBUTO STATALE PER LO SVILUPPO DEGLI INVESTIMENTI RELATIVO MUTUI AL 31.12.	CO	0,00	0,00	0,00	0,00
	Servizi Nel Settore Finanziario	SV	0,00	0,00	0,00	0,00
		T	0,00	0,00	0,00	0,00
1360	Contributo sviluppo investimenti- Anni precedenti	CO	0,00	0,00	0,00	0,00
	Servizi Nel Settore Finanziario	SV	0,00	0,00	0,00	0,00
		T	0,00	0,00	0,00	0,00
<b>Risorsa</b>	2021110 TRASFERIMENTI REGIONALI PER FINANZIAMENTO SPESE FUNZ. DELEGATE					
1459	CONGUAGLIO FONDO UNICO - L.R. 2 DEL 29.05.2007- EX L.R. 25/93	CO	0,00	0,00	0,00	0,00
	Servizi Nel Settore Finanziario	SV	0,00	0,00	0,00	0,00
		T	0,00	0,00	0,00	0,00
1500	FONDO UNICO L.R. 2/07 ART. 10 - DIRITTO ALLO STUDIO-ASSISTENZA E SPORT- EX L.R.25/93	CO	526.982,39	526.982,39	526.982,39	526.982,39
	Servizi Nel Settore Finanziario	SV	0,00	0,00	0,00	0,00
		T	526.982,39	526.982,39	526.982,39	526.982,39



## PIANO ESECUTIVO DI GESTIONE Programmi/Progetti 2014

Comune di Santadi

### ENTRATE

Codice	DESCRIZIONE Responsabile Entrata		2013	2014	2015	2016
1505	FONDO UNICO - L.R. N. 2 DEL 29.05.2007 ART. 10 -( SP. DI FUNZIONAMENTO )	CO	603.348,08	613.348,08	613.348,08	613.348,08
	Servizi Nel Settore Finanziario	SV	0,00	0,00	0,00	0,00
		T	603.348,08	613.348,08	613.348,08	613.348,08
1650	TRASFERIM. RAS SPESE CORRENTI SERVIZI SOCIO ASSISTENZIALI - ASSEGNAZIONI STATALI- EX L.R.25/93	CO	7.710,55	7.710,55	7.710,55	7.710,55
	Servizi Nel Settore Finanziario	SV	0,00	0,00	0,00	0,00
		T	7.710,55	7.710,55	7.710,55	7.710,55
1900	TRASF. RAS PER SPESE DI FUNZIONAMENTO - ASSEGNAZIONI STATALI - EX L.R.25/93	CO	7.710,55	7.710,55	7.710,55	7.710,55
	Servizi Nel Settore Finanziario	SV	0,00	0,00	0,00	0,00
		T	7.710,55	7.710,55	7.710,55	7.710,55
<b>Risorsa</b> 2021120	<b>TRASFERIMENTI REGIONALI PER CONTRIBUTI SU INTERESSI MUTUI</b>					
2250	CONTRIBUTO REG.LE INTEGRATIVO MUTUI CONTRATTI CON LA CASSA DD.PP. NELL'ESERCI	CO	0,00	0,00	0,00	0,00
	Servizi Nel Settore Finanziario	SV	0,00	0,00	0,00	0,00
		T	0,00	0,00	0,00	0,00
<b>Risorsa</b> 2021130	<b>TRASFERIMENTI REGIONALI PER ALTRI SCOPI</b>					
2300	CONTRIB.RAS INCENTIVAZ.PRODUTT.,QUALIFICAZ. E FORMAZ.DEL PERS.-L.R.23.5.97N.19	CO	0,00	0,00	0,00	0,00
	Servizi Nel Settore Finanziario	SV	0,00	0,00	0,00	0,00
		T	0,00	0,00	0,00	0,00
2700	INCENTIVAZ.REGIONALI STABILIZZAZ.OCCUPATIVA DEI LL.SS.UU.	CO	0,00	0,00	0,00	0,00
	Servizi Nel Settore Finanziario	SV	0,00	0,00	0,00	0,00
		T	0,00	0,00	0,00	0,00
2701	INCENTIVAZIONE RAS STABILIZZAZIONE LSU - DEL RIO	CO	0,00	0,00	0,00	0,00
	Servizi Nel Settore Finanziario	SV	0,00	0,00	0,00	0,00
		T	0,00	0,00	0,00	0,00



## PIANO ESECUTIVO DI GESTIONE Programmi/Progetti 2014

Comune di Santadi

### ENTRATE

Codice	DESCRIZIONE Responsabile Entrata		2013	2014	2015	2016
2702	INCENTIVAZIONE RAS PERSONALE TEMPO DETERMINATO - L.R. 3/2009 ART. 3 COMMI 2,3,4 E 8 . Servizi Nel Settore Finanziario	CO	0,00	0,00	0,00	0,00
		SV	0,00	0,00	0,00	0,00
		T	0,00	0,00	0,00	0,00
2703	INCENTIVAZIONE RAS STABILIZZAZIONE LSU - CONGUAGLIO 4' ANN.TA' Servizi Nel Settore Finanziario	CO	0,00	0,00	0,00	0,00
		SV	0,00	0,00	0,00	0,00
		T	0,00	0,00	0,00	0,00
3051	RIMBORSO RAS PER COMANDO RESP.SERV. SOCIALI Servizi Nel Settore Finanziario	CO	0,00	0,00	0,00	0,00
		SV	0,00	0,00	0,00	0,00
		T	0,00	0,00	0,00	0,00
3052	Rimborso Ras per comando Resp. servizi sociali. Anno 2005 Servizi Nel Settore Finanziario	CO	0,00	0,00	0,00	0,00
		SV	0,00	0,00	0,00	0,00
		T	0,00	0,00	0,00	0,00
3201	CONTRIB. RAS L.R. 4/2006 ART. 10 , COMMA 4, COMUNI ASSOCIATI Servizi Nel Settore Finanziario	CO	0,00	0,00	0,00	0,00
		SV	0,00	0,00	0,00	0,00
		T	0,00	0,00	0,00	0,00
3250	CONTR. REG.LE A FAVORE DEI COMUNI - L.R. 25/93 Servizi Nel Settore Finanziario	CO	0,00	0,00	0,00	0,00
		SV	0,00	0,00	0,00	0,00
		T	0,00	0,00	0,00	0,00
3302	ENTRATE DA TRAF. RAS IN ATTESA DI DESTINAZIONE Servizi Nel Settore Finanziario	CO	100.000,00	100.000,00	100.000,00	100.000,00
		SV	0,00	0,00	0,00	0,00
		T	100.000,00	100.000,00	100.000,00	100.000,00
3303	CONTRIB. RAS COMPENSATIVO MINORI INTROITI ADD.LE COMUNALE ENERGIA ELETTRICA - ART. 4 DL 16/2012 Servizi Nel Settore Finanziario	CO	48.826,00	48.826,00	48.826,00	48.826,00
		SV	0,00	0,00	0,00	0,00
		T	48.826,00	48.826,00	48.826,00	48.826,00



## PIANO ESECUTIVO DI GESTIONE Programmi/Progetti 2014

Comune di Santadi

### ENTRATE

Codice	DESCRIZIONE Responsabile Entrata		2013	2014	2015	2016
<b>Risorsa</b> 2051140	CONTRIBUTI E TRASFERIMENTI CORRENTI DA ALTRI ENTI DEL SETTORE PUBBLICO					
3347	TRASFERIMENTO RISORSE CORRENTI DALL'UNIONE DEI COMUNI PER RIMBORSO SPESE CARBURANTE MEZZI DESTINATI ALLA VIABILITA' RURALE	CO	2.000,00	0,00	0,00	0,00
	Servizi Nel Settore Finanziario	SV	0,00	0,00	0,00	0,00
		T	2.000,00	0,00	0,00	0,00
3348	RIMBORSO SPESE DA COMUNE DI VILLAPERUCCIO PER UTILIZZO DI PERSONALE IN CONVENZIONE	CO	895,12	0,00	0,00	0,00
	Servizi Nel Settore Finanziario	SV	0,00	0,00	0,00	0,00
		T	895,12	0,00	0,00	0,00
3349	RIMBORSO DA COMUNE DI NARCAO PER CONVENZIONE SERVIZIO FINANZIARIO	CO	0,00	0,00	0,00	0,00
	Servizi Nel Settore Finanziario	SV	0,00	0,00	0,00	0,00
		T	0,00	0,00	0,00	0,00
3350	RIMBORSO SPESE DA ALTRI COMUNI (STIPENDI E ONERI )PER SEGRETERIA CONVENZIONATA	CO	0,00	0,00	0,00	0,00
	Servizi Nel Settore Finanziario	SV	0,00	0,00	0,00	0,00
		T	0,00	0,00	0,00	0,00
3400	RIMBORSO SPESE SEGRETERIA CONVENZIONATA DA COMUNE VILLAPERUCCIO - ANNI DECORSI	CO	0,00	0,00	0,00	0,00
	Servizi Nel Settore Finanziario	SV	0,00	0,00	0,00	0,00
		T	0,00	0,00	0,00	0,00
3600	RIMBORSO DA ISTITUTO COMPRENSIVO SANTADI PER PAGAMENTO PASTI DOCENTI	CO	0,00	0,00	0,00	0,00
	Servizi Nel Settore Finanziario	SV	0,00	0,00	0,00	0,00
		T	0,00	0,00	0,00	0,00
3650	INCENTIVAZ. EX ART.7 D.LGS 81/2000 ASSUNZIONE LL.SS.UU.	CO	0,00	0,00	0,00	0,00
	Servizi Nel Settore Finanziario	SV	0,00	0,00	0,00	0,00
		T	0,00	0,00	0,00	0,00



## PIANO ESECUTIVO DI GESTIONE Programmi/Progetti 2014

Comune di Santadi

### ENTRATE

Codice	DESCRIZIONE Responsabile Entrata		2013	2014	2015	2016
<b>Risorsa</b> 3012010	<b>DIRITTI</b>					
4101	DIRITTI UFFICIO SUAP	CO	3.500,00	3.000,00	3.000,00	3.000,00
	Servizi Nel Settore Finanziario	SV	0,00	0,00	0,00	0,00
		T	3.500,00	3.000,00	3.000,00	3.000,00
<b>Risorsa</b> 3012030	<b>PROVENTI DI SERVIZI PRODUTTIVI</b>					
4700	PROVENTI PER SRVIZIO IDRICO - FOGNATURA E DEPURAZIONE - GESTIONE COMUNE	CO	0,00	0,00	0,00	0,00
	Servizi Nel Settore Finanziario	SV	0,00	0,00	0,00	0,00
		T	0,00	0,00	0,00	0,00
4750	CANONI FOGNATURA E DEPURAZIONE - GESTIONE ESAF	CO	0,00	0,00	0,00	0,00
	Servizi Nel Settore Finanziario	SV	0,00	0,00	0,00	0,00
		T	0,00	0,00	0,00	0,00
4752	CANONI FOGNATURA E DEPURAZIONE - GESTIONE ESAF ANNI DECORSI	CO	0,00	0,00	0,00	0,00
	Servizi Nel Settore Finanziario	SV	0,00	0,00	0,00	0,00
		T	0,00	0,00	0,00	0,00
4800	CANONI FOGNATURA E DEPURAZIONE - GESTIONE ESAF - ANNI PRECEDENTI	CO	0,00	0,00	0,00	0,00
	Servizi Nel Settore Finanziario	SV	0,00	0,00	0,00	0,00
		T	0,00	0,00	0,00	0,00
<b>Risorsa</b> 3012040	<b>ALTRI PROVENTI</b>					
4900	PROVENTI DI SERVIZI COMUNALI DIVERSI.	CO	500,00	500,00	500,00	500,00
	Servizi Nel Settore Finanziario	SV	0,00	0,00	0,00	0,00
		T	500,00	500,00	500,00	500,00
<b>Risorsa</b> 3022110	<b>PROVENTI DEI BENI DELL'ENTE</b>					
5450	PROVENTI GESTIONE COMPLESSO TURISTICO -LE GROTTI S.R.L.	CO	0,00	0,00	0,00	0,00
	Servizi Nel Settore Finanziario	SV	0,00	0,00	0,00	0,00
		T	0,00	0,00	0,00	0,00



## PIANO ESECUTIVO DI GESTIONE Programmi/Progetti 2014

Comune di Santadi

### ENTRATE

Codice	DESCRIZIONE Responsabile Entrata		2013	2014	2015	2016
5452	PROVENTI GESTIONE COMPLESSO TURISTICO - COOP MONTE MEANA - ANNI PRECEDENTI	CO	922,21	0,00	0,00	0,00
	Servizi Nel Settore Finanziario	SV	0,00	0,00	0,00	0,00
		T	922,21	0,00	0,00	0,00
5650	PROVENTI GESTIONE COMPLESSO TURISTICO IS ZUDDAS - ANI PRECEDENTI	CO	0,00	0,00	0,00	0,00
	Servizi Nel Settore Finanziario	SV	0,00	0,00	0,00	0,00
		T	0,00	0,00	0,00	0,00
<b>Risorsa 3032210 INTERESSI SU ANTICIPAZIONI E CREDITI</b>						
5750	INTERESSI ATTIVI SULLE GIACENZE DI CASSA C/ORD.	CO	1.000,00	1.000,00	1.000,00	1.000,00
	Servizi Nel Settore Finanziario	SV	0,00	0,00	0,00	0,00
		T	1.000,00	1.000,00	1.000,00	1.000,00
5754	INTERESSI RITARDATO PAGAMENTO CANONE COMPLESSO TURISTICO GROTTI IS ZUDDAS	CO	0,00	0,00	0,00	0,00
	Servizi Nel Settore Finanziario	SV	0,00	0,00	0,00	0,00
		T	0,00	0,00	0,00	0,00
<b>Risorsa 3052430 ALTRE ENTRATE</b>						
5850	INTROITI E RIMBORSI DIVERSI	CO	7.600,91	7.000,00	7.000,00	7.000,00
	Servizi Nel Settore Finanziario	SV	0,00	0,00	0,00	0,00
		T	7.600,91	7.000,00	7.000,00	7.000,00
<b>Risorsa 4033120 TRASFERIMENTI DI CAPITALI DALLA REGIONE</b>						
6405	CONTRIBUTO RAS - POR FESR 2007/2013 - ASSE IV LINEA 4.1.2.- PER PROGETTO " SU FURRIADROXIU - MERCATI CONTADINI E PERCORSI PROMOZIONE DELLA FILIERA CORTA NEL SULCIS"	CO	0,00	0,00	0,00	0,00
	Servizi Nel Settore Finanziario	SV	0,00	0,00	0,00	0,00
		T	0,00	0,00	0,00	0,00
7150	FONDO UNICO L.R. 2/07 ART. 10- SPESE INVESTIMENTO -	CO	40.583,71	30.583,71	30.583,71	30.583,71
	Servizi Nel Settore Finanziario	SV	0,00	0,00	0,00	0,00
		T	40.583,71	30.583,71	30.583,71	30.583,71





## PIANO ESECUTIVO DI GESTIONE Programmi/Progetti 2014

Comune di Santadi

### ENTRATE

Codice	DESCRIZIONE Responsabile Entrata		2013	2014	2015	2016
<b>Risorsa 4043140</b>	<b>TRASFERIMENTI DI CAPITALE DA ALTRI ENTI DEL SETTORE PUBBLICO</b>					
7164	CONTRIBUTO COOFINANZIAMENTO PROGETTO " SU FURRIADROXIU - MERCATI CONTADINI PER LA PROMOZIONE DELLA FILIERA CORTA NEL SULCIS "	CO	0,00	0,00	0,00	0,00
	Servizi nel Settore della Vigilanza	SV	0,00	0,00	0,00	0,00
		T	0,00	0,00	0,00	0,00
<b>Risorsa 4063270</b>	<b>PRELIEVI DEPOSITI BANCARI</b>					
7500	PRELEV. DI SOMME DA DEP. BANCARI.	CO	0,00	0,00	0,00	0,00
	Servizi Nel Settore Finanziario	SV	0,00	0,00	0,00	0,00
		T	0,00	0,00	0,00	0,00
7550	PRELEV. DI SOMME IN DEP.BANC. A DESTINAZ.VINC.	CO	0,00	0,00	0,00	0,00
	Servizi Nel Settore Finanziario	SV	0,00	0,00	0,00	0,00
		T	0,00	0,00	0,00	0,00
<b>Risorsa 5014010</b>	<b>ANTICIPAZIONI DI CASSA</b>					
7650	ANTICIPAZ. DI TESORERIA.	CO	103.291,38	103.291,38	103.291,38	103.291,38
	Servizi Nel Settore Finanziario	SV	0,00	0,00	0,00	0,00
		T	103.291,38	103.291,38	103.291,38	103.291,38
<b>Risorsa 5034110</b>	<b>ACCENSIONE PRESTITI FINANZ. OPERE PUBBLICHE</b>					
7851	MUTUO CASSA DD.PP. PER LA RIQUALIFICAZIONE DEL CENTRO URBANO DI SANTADI	CO	0,00	0,00	0,00	0,00
	Servizi Nel Settore Finanziario	SV	0,00	0,00	0,00	0,00
		T	0,00	0,00	0,00	0,00
7854	MUTUO PER REALIZZAZIONE IMPIANTO FOTOVOLTAICO CASA ANZIANI	CO	0,00	0,00	0,00	0,00
	Servizi Nel Settore Finanziario	SV	0,00	0,00	0,00	0,00
		T	0,00	0,00	0,00	0,00



## PIANO ESECUTIVO DI GESTIONE Programmi/Progetti 2014

Comune di Santadi

### ENTRATE

Codice	DESCRIZIONE Responsabile Entrata		2013	2014	2015	2016
7855	MUTUO PER REALIZZAZIONE IMPIANTO FOTOVOLTAICO PALESTRA POLIVALENTE	CO	0,00	0,00	0,00	0,00
	Servizi Nel Settore Finanziario	SV	0,00	0,00	0,00	0,00
		T	0,00	0,00	0,00	0,00
8000	MUTUO PER COSTRUZIONE PALESTRA	CO	0,00	0,00	0,00	0,00
	Servizi Nel Settore Finanziario	SV	0,00	0,00	0,00	0,00
		T	0,00	0,00	0,00	0,00
8920	ACCENSIONE PRESTITI FINANZ. OPERE PUBBLICHE	CO	0,00	0,00	0,00	0,00
	Servizi Nel Settore Finanziario	SV	0,00	0,00	0,00	0,00
		T	0,00	0,00	0,00	0,00
8930	ACCENSIONE PRESTITI FINANZ. OPERE PUBBLICHE	CO	0,00	0,00	0,00	0,00
	Servizi Nel Settore Finanziario	SV	0,00	0,00	0,00	0,00
		T	0,00	0,00	0,00	0,00
8940	ACCENSIONE PRESTITI FINANZ. OPERE PUBBLICHE	CO	0,00	0,00	0,00	0,00
	Servizi Nel Settore Finanziario	SV	0,00	0,00	0,00	0,00
		T	0,00	0,00	0,00	0,00
8945	MUTUO PER SISTEMAZIONE ALVEO E PONTE RIO MANNU	CO	0,00	0,00	0,00	0,00
	Servizi Nel Settore Finanziario	SV	0,00	0,00	0,00	0,00
		T	0,00	0,00	0,00	0,00
8946	MUTUO CASSA DD.PP. PER POTENZIAMENTO E RIFACIMENTO DELLA RETE IDRICA COMUNALE	CO	0,00	0,00	0,00	0,00
	Servizi Nel Settore Finanziario	SV	0,00	0,00	0,00	0,00
		T	0,00	0,00	0,00	0,00
8947	MUTUO CASSA DD.PP PER RISTRUTTURAZIONE E COMPLETAMENTO CAMPO SPORTIVO IS COLLUS ( 83% CARICO STATO - 17% CARICO ENTE )	CO	0,00	0,00	0,00	0,00
	Servizi Nel Settore Finanziario	SV	0,00	0,00	0,00	0,00
		T	0,00	0,00	0,00	0,00



## PIANO ESECUTIVO DI GESTIONE Programmi/Progetti 2014

Comune di Santadi

### ENTRATE

Codice	DESCRIZIONE Responsabile Entrata		2013	2014	2015	2016
8950	ACCENSIONE PRESTITI FINANZ. OPERE PUBBLICHE Servizi Nel Settore Finanziario	CO	0,00	0,00	0,00	0,00
		SV	0,00	0,00	0,00	0,00
		T	0,00	0,00	0,00	0,00
8960	ACCENSIONE PRESTITI FINANZ. OPERE PUBBLICHE Servizi Nel Settore Finanziario	CO	0,00	0,00	0,00	0,00
		SV	0,00	0,00	0,00	0,00
		T	0,00	0,00	0,00	0,00
8970	ACCENSIONE PRESTITI FINANZ. OPERE PUBBLICHE Servizi Nel Settore Finanziario	CO	0,00	0,00	0,00	0,00
		SV	0,00	0,00	0,00	0,00
		T	0,00	0,00	0,00	0,00
8980	ACCENSIONE PRESTITI FINANZ. OPERE PUBBLICHE Servizi Nel Settore Finanziario	CO	0,00	0,00	0,00	0,00
		SV	0,00	0,00	0,00	0,00
		T	0,00	0,00	0,00	0,00
8990	ACCENSIONE PRESTITI FINANZ. OPERE PUBBLICHE Servizi Nel Settore Finanziario	CO	0,00	0,00	0,00	0,00
		SV	0,00	0,00	0,00	0,00
		T	0,00	0,00	0,00	0,00
9000	ACCENSIONE PRESTITI FINANZ. OPERE PUBBLICHE Servizi Nel Settore Finanziario	CO	0,00	0,00	0,00	0,00
		SV	0,00	0,00	0,00	0,00
		T	0,00	0,00	0,00	0,00
9010	ACCENSIONE PRESTITI FINANZ. OPERE PUBBLICHE Servizi Nel Settore Finanziario	CO	0,00	0,00	0,00	0,00
		SV	0,00	0,00	0,00	0,00
		T	0,00	0,00	0,00	0,00
9020	ACCENSIONE PRESTITI FINANZ. OPERE PUBBLICHE Servizi Nel Settore Finanziario	CO	0,00	0,00	0,00	0,00
		SV	0,00	0,00	0,00	0,00
		T	0,00	0,00	0,00	0,00
9030	ACCENSIONE PRESTITI FINANZ. OPERE PUBBLICHE Servizi Nel Settore Finanziario	CO	0,00	0,00	0,00	0,00
		SV	0,00	0,00	0,00	0,00
		T	0,00	0,00	0,00	0,00



## PIANO ESECUTIVO DI GESTIONE Programmi/Progetti 2014

Comune di Santadi

### ENTRATE

Codice	DESCRIZIONE Responsabile Entrata		2013	2014	2015	2016
9040	ACCENSIONE PRESTITI FINANZ. OPERE PUBBLICHE	CO	0,00	0,00	0,00	0,00
	Servizi Nel Settore Finanziario	SV	0,00	0,00	0,00	0,00
		T	0,00	0,00	0,00	0,00
9050	ACCENSIONE PRESTITI FINANZ. OPERE PUBBLICHE	CO	0,00	0,00	0,00	0,00
	Servizi Nel Settore Finanziario	SV	0,00	0,00	0,00	0,00
		T	0,00	0,00	0,00	0,00
9060	ACCENSIONE PRESTITI FINANZ. OPERE PUBBLICHE	CO	0,00	0,00	0,00	0,00
	Servizi Nel Settore Finanziario	SV	0,00	0,00	0,00	0,00
		T	0,00	0,00	0,00	0,00
<b>Risorsa</b> 6010000	Ritenute previdenziali e assistenziali al personale					
8050	RITENUTE PREVIDENZIALI E ASSISTENZIALI AL PERSONALE	CO	110.000,00	110.000,00	110.000,00	110.000,00
	Servizi Nel Settore Finanziario	SV	0,00	0,00	0,00	0,00
		T	110.000,00	110.000,00	110.000,00	110.000,00
<b>Risorsa</b> 6020000	Ritenute erariali					
8100	RITENUTE ERARIALI	CO	265.000,00	265.000,00	265.000,00	265.000,00
	Servizi Nel Settore Finanziario	SV	0,00	0,00	0,00	0,00
		T	265.000,00	265.000,00	265.000,00	265.000,00
<b>Risorsa</b> 6030000	Altre ritenute al personale per conto terzi					
8150	ALTRE RITENUTE AL PERSONALE PER CONTO DI TERZI	CO	40.000,00	40.000,00	40.000,00	40.000,00
	Servizi Nel Settore Finanziario	SV	0,00	0,00	0,00	0,00
		T	40.000,00	40.000,00	40.000,00	40.000,00
<b>Risorsa</b> 6050000	Rimborso spese per servizi per conto terzi					
8201	ENTRATE IN ATTESA DI DESTINAZIONE	CO	0,00	0,00	0,00	0,00
	Servizi Nel Settore Finanziario	SV	0,00	0,00	0,00	0,00
		T	0,00	0,00	0,00	0,00



## PIANO ESECUTIVO DI GESTIONE Programmi/Progetti 2014

Comune di Santadi

### ENTRATE

Codice	DESCRIZIONE Responsabile Entrata		2013	2014	2015	2016
8350	RIMBORSO SPESE PER SERVIZI PER CONTO DI TERZI Servizi Nel Settore Finanziario	CO	0,00	0,00	0,00	0,00
		SV	0,00	0,00	0,00	0,00
		T	0,00	0,00	0,00	0,00
8500	RIMBORSO SPESE PER SERVIZI PER CONTO DI TERZI Servizi Nel Settore Finanziario	CO	0,00	0,00	0,00	0,00
		SV	0,00	0,00	0,00	0,00
		T	0,00	0,00	0,00	0,00
8600	RIMBORSO SPESE PER SERVIZI PER CONTO DI TERZI Servizi Nel Settore Finanziario	CO	0,00	0,00	0,00	0,00
		SV	0,00	0,00	0,00	0,00
		T	0,00	0,00	0,00	0,00
<b>Risorsa 6060000</b> Rimborso di anticipazione di fondi per il servizio economato						
8650	RIMBORSO DI ANTICIPAZIONE DI FONDI PER IL SERVIZIO ECONOMATO Servizi Nel Settore Finanziario	CO	5.164,57	5.164,57	5.164,57	5.164,57
		SV	0,00	0,00	0,00	0,00
		T	5.164,57	5.164,57	5.164,57	5.164,57
<b>Totale Progetto</b>		<b>1</b>	<b>2.719.420,81</b>	<b>2.664.163,91</b>	<b>2.664.163,91</b>	<b>2.664.163,91</b>
<b>Progetto 2</b>	<b>8-2- Gestione Entrate Tributarie</b>					
<b>Risorsa 1010030</b>	<b>I.C.I.</b>					
50	I.C.I. IMPOSTA COMUNALE SUGLI IMMOBILI Servizi Nel Settore Finanziario	CO	0,00	0,00	0,00	0,00
		SV	0,00	0,00	0,00	0,00
		T	0,00	0,00	0,00	0,00
51	ICI - maggiori introiti anni precedenti Servizi Nel Settore Finanziario	CO	3.832,51	0,00	0,00	0,00
		SV	0,00	0,00	0,00	0,00
		T	3.832,51	0,00	0,00	0,00
52	I.C.I. ACCERTAMENTI/ LIQUIDAZIONI ANN.TA' PREGRESSE Servizi Nel Settore Finanziario	CO	3.697,50	3.000,00	3.000,00	3.000,00
		SV	0,00	0,00	0,00	0,00
		T	3.697,50	3.000,00	3.000,00	3.000,00



# PIANO ESECUTIVO DI GESTIONE Programmi/Progetti 2014

Comune di Santadi

## ENTRATE

Codice	DESCRIZIONE Responsabile Entrata		2013	2014	2015	2016
<b>Risorsa</b> 1010053	IMPOSTA MUNICIPALE PROPRIA					
53	IMU - IMPOSTA MUNICIPALE PROPRIA	CO	171.830,13	171.830,13	171.830,13	171.830,13
	Servizi Nel Settore Finanziario	SV	0,00	0,00	0,00	0,00
		T	171.830,13	171.830,13	171.830,13	171.830,13
<b>Risorsa</b> 1010120	IMPOSTA SULLA PUBBLICITA'					
100	IMPOSTA COMUNALE SULLA PUBBLICITA'	CO	1.000,00	1.000,00	1.000,00	1.000,00
	Servizi Nel Settore Finanziario	SV	0,00	0,00	0,00	0,00
		T	1.000,00	1.000,00	1.000,00	1.000,00
<b>Risorsa</b> 1010150	ADDIZIONALE SUL CONSUMO ENERGIA ELETTRICA					
150	ADDIZIONALE COMUNALE SUL CONSUMO DI ENERGIA ELETTRICA	CO	8.900,44	0,00	0,00	0,00
	Servizi Nel Settore Finanziario	SV	0,00	0,00	0,00	0,00
		T	8.900,44	0,00	0,00	0,00
<b>Risorsa</b> 1020210	TASSA OCCUPAZIONE SPAZI E AREE PUBBLICHE					
250	TASSA PER L'OCCUPAZIONE DI SPAZI E AREE PUBBLICHE	CO	9.500,00	9.500,00	9.500,00	9.500,00
	Servizi Nel Settore Finanziario	SV	0,00	0,00	0,00	0,00
		T	9.500,00	9.500,00	9.500,00	9.500,00
300	TOSAP - MAGGIORI ACCERTAMENTI ANNI DECORSI	CO	0,00	0,00	0,00	0,00
	Servizi Nel Settore Finanziario	SV	0,00	0,00	0,00	0,00
		T	0,00	0,00	0,00	0,00
<b>Risorsa</b> 1020220	TASSA SMALTIMENTO RIFIUTI SOLIDI URBANI					
350	TASSA PER LO SMALTIMENTO DEI RIFIUTI SOLIDI URBANI	CO	484.831,74	484.831,74	484.831,74	484.831,74
	Servizi Nel Settore Finanziario	SV	0,00	0,00	0,00	0,00
		T	484.831,74	484.831,74	484.831,74	484.831,74
<b>Risorsa</b> 1020230	ALTRE TASSE					
500	ADDIZ.LI ERARIALI (ECA+MAGGIOR. ART.3, 39- L.549/95)	CO	0,00	0,00	0,00	0,00
	Servizi Nel Settore Finanziario	SV	0,00	0,00	0,00	0,00
		T	0,00	0,00	0,00	0,00



## PIANO ESECUTIVO DI GESTIONE Programmi/Progetti 2014

Comune di Santadi

### ENTRATE

Codice	DESCRIZIONE Responsabile Entrata		2013	2014	2015	2016
<b>Risorsa</b> 1030310	DIRITTI PUBBLICHE AFFISSIONI					
600	DIRITTI SULLE PUBBLICHE AFFISSIONI	CO	1.700,00	1.700,00	1.700,00	1.700,00
	Servizi Nel Settore Finanziario	SV	0,00	0,00	0,00	0,00
		T	1.700,00	1.700,00	1.700,00	1.700,00
<b>Risorsa</b> 1030320	RACCOLTA/DEPURAZIONE ACQUE RIF.INSEDIAMENTI CIVILI					
650	DIRITTI E CANONI PER LA RACCOLTA E DEPURAZ.ACQUE DI RIFIUTO E FOGNATURE	CO	0,00	0,00	0,00	0,00
	Servizi Nel Settore Finanziario	SV	0,00	0,00	0,00	0,00
		T	0,00	0,00	0,00	0,00
<b>Risorsa</b> 1030340	ALTRI TRIBUTI SPECIALI					
700		CO	0,00	0,00	0,00	0,00
		SV	0,00	0,00	0,00	0,00
		T	0,00	0,00	0,00	0,00
<b>Risorsa</b> 2051140	CONTRIBUTI E TRASFERIMENTI CORRENTI DA ALTRI ENTI DEL SETTORE PUBBLICO					
3850	CONTRIB. ABBATIM. TARIFFE SMALT. RSU PRESSO DISCARICA CARBONIA GESTITA DA 19^ C.M.	CO	0,00	0,00	0,00	0,00
	Servizi Nel Settore Finanziario	SV	0,00	0,00	0,00	0,00
		T	0,00	0,00	0,00	0,00
<b>Risorsa</b> 3012030	PROVENTI DI SERVIZI PRODUTTIVI					
4710	PROVENTI SERVIZIO IDRICO- ANNI DECORSI	CO	0,00	0,00	0,00	0,00
	Servizi Nel Settore Finanziario	SV	0,00	0,00	0,00	0,00
		T	0,00	0,00	0,00	0,00
<b>Totale Progetto</b>		2	685.292,32	671.861,87	671.861,87	671.861,87
<b>Totale Programma</b>		8	3.404.713,13	3.336.025,78	3.336.025,78	3.336.025,78
<b>Programma</b>	<b>9</b>	<b>9 - Servizi Ai Cittadini Nel Settore Della Vigilanza</b>				
<b>Progetto</b>	<b>1</b>	<b>9-1- Servizio di Polizia Municipale</b>				



## PIANO ESECUTIVO DI GESTIONE Programmi/Progetti 2014

Comune di Santadi

### ENTRATE

Codice	DESCRIZIONE Responsabile Entrata		2013	2014	2015	2016
<b>Risorsa</b> 3012040	<b>ALTRI PROVENTI</b>					
4950	SANZIONI AMM.VE PER VIOLAZ. DI REGOLAM. COM/LI, ORDINANZE, NORME DI LEGGE.	CO	50,00	50,00	50,00	50,00
	Servizi nel Settore della Vigilanza	SV	0,00	0,00	0,00	0,00
		T	50,00	50,00	50,00	50,00
5100	PROVENTI CONTRAVVENZIONALI VIOLAZIONE CODICE DELLA STRADA	CO	4.459,08	2.800,00	2.800,00	2.800,00
	Servizi nel Settore della Vigilanza	SV	0,00	0,00	0,00	0,00
		T	4.459,08	2.800,00	2.800,00	2.800,00
5101	PROVENTI PER PASSI CARRAI	CO	176,00	176,00	176,00	176,00
	Servizi nel Settore della Vigilanza	SV	0,00	0,00	0,00	0,00
		T	176,00	176,00	176,00	176,00
5102	PROVENTI CONTRAVVENZIONALI CODICE DELLA STRADA- ANNI PREGRESSI	CO	0,00	0,00	0,00	0,00
	Servizi nel Settore della Vigilanza	SV	0,00	0,00	0,00	0,00
		T	0,00	0,00	0,00	0,00
5103	RUOLO PROVENTI CONTRAVVENZIONALI VIOLAZIONE CODICE DELLA STRADA	CO	0,00	0,00	0,00	0,00
	Servizi nel Settore della Vigilanza	SV	0,00	0,00	0,00	0,00
		T	0,00	0,00	0,00	0,00
8720	ALTRI PROVENTI	CO	0,00	0,00	0,00	0,00
	Servizi nel Settore della Vigilanza	SV	0,00	0,00	0,00	0,00
		T	0,00	0,00	0,00	0,00
8730	ALTRI PROVENTI	CO	0,00	0,00	0,00	0,00
	Servizi nel Settore della Vigilanza	SV	0,00	0,00	0,00	0,00
		T	0,00	0,00	0,00	0,00
8740	ALTRI PROVENTI	CO	0,00	0,00	0,00	0,00
	Servizi nel Settore della Vigilanza	SV	0,00	0,00	0,00	0,00
		T	0,00	0,00	0,00	0,00
<b>Totale Progetto</b>		1	4.685,08	3.026,00	3.026,00	3.026,00





## PIANO ESECUTIVO DI GESTIONE Programmi/Progetti 2014

Comune di Santadi

### ENTRATE

Codice	DESCRIZIONE Responsabile Entrata		2013	2014	2015	2016
<b>Progetto 2</b>	<b>9-2- Servizio di Protezione Civile</b>					
<b>Risorsa 2021110</b>	<b>TRASFERIMENTI REGIONALI PER FINANZIAMENTO SPESE FUNZ. DELEGATE</b>					
1950	L.R. 22/00 ART.3- TRASFERIMENTI PER INDENNIZZI AGLI ALLEVATORI (BLUE TONGUE) Servizi nel Settore della Vigilanza	CO	0,00	0,00	0,00	0,00
		SV	0,00	0,00	0,00	0,00
		T	0,00	0,00	0,00	0,00
1952	CONTRIBUTO RAS L.R. 22/00 ART. 4 - AIUTO PER IL DIVIETO DI MOVIMENTAZIONE DEI BOVINI - Servizi nel Settore della Vigilanza	CO	0,00	0,00	0,00	0,00
		SV	0,00	0,00	0,00	0,00
		T	0,00	0,00	0,00	0,00
<b>Risorsa 2021130</b>	<b>TRASFERIMENTI REGIONALI PER ALTRI SCOPI</b>					
2750	LEGGE 281/91 E LL.RR. 21/94 E 35/96- FINANZIAM.PER LA LOTTA AL RANDAGISMO ANNO 2002 Servizi nel Settore della Vigilanza	CO	0,00	0,00	0,00	0,00
		SV	0,00	0,00	0,00	0,00
		T	0,00	0,00	0,00	0,00
<b>Totale Progetto</b>		<b>2</b>	<b>0,00</b>	<b>0,00</b>	<b>0,00</b>	<b>0,00</b>
<b>Totale Programma</b>		<b>9</b>	<b>4.685,08</b>	<b>3.026,00</b>	<b>3.026,00</b>	<b>3.026,00</b>
<b>Programma 10</b>	<b>10 - Iniziative Locali Per Lo Sviluppo E L'Occupazione</b>					
<b>Progetto 1</b>	<b>10-1- Iniziative Locali per lo Sviluppo e l'Occupazione</b>					
<b>Risorsa 4033120</b>	<b>TRASFERIMENTI DI CAPITALI DALLA REGIONE</b>					
6501	CONTRIBUTO RAS PER L'ATTUAZIONE DEGLI INTERVENTI DI CUI ALL'ART.19 L.R. 37/98 - ANN.TA' 2000	CO	0,00	0,00	0,00	0,00
		SV	0,00	0,00	0,00	0,00
		T	0,00	0,00	0,00	0,00



## PIANO ESECUTIVO DI GESTIONE Programmi/Progetti 2014

Comune di Santadi

### ENTRATE

Codice	DESCRIZIONE Responsabile Entrata		2013	2014	2015	2016
6502	CONTRIBUTO RAS PER L'ATTUAZIONE DEGLI INTERVENTI DI CUI ALL'ART. 19 DELLA L.R. 37/98 - ANN.TA' 2001	CO	0,00	0,00	0,00	0,00
		SV	0,00	0,00	0,00	0,00
		T	0,00	0,00	0,00	0,00
6503	CONTRIBUTO RAS PER L'ATTUAZIONE DEGLI INTERVENTI DI CUI ALL'ART. 19 DELLA L.R. 37/98 - ANN.TA' 2002	CO	0,00	0,00	0,00	0,00
		SV	0,00	0,00	0,00	0,00
		T	0,00	0,00	0,00	0,00
<b>Totale Progetto</b>		1	0,00	0,00	0,00	0,00
<b>Totale Programma</b>		10	0,00	0,00	0,00	0,00
<b>TOTALE ENTRATE</b>			<b>5.938.738,42</b>	<b>5.651.669,39</b>	<b>4.652.669,39</b>	<b>4.652.669,39</b>



## PIANO ESECUTIVO DI GESTIONE Programmi/Progetti 2014

Comune di Santadi

### S P E S E

Codice	DESCRIZIONE Responsabile Spesa		2013	2014	2015	2016
<b>Programma</b> 1	1 - Servizi Ai Cittadini Nel Settore Socio-Assistenziale					
<b>Progetto</b> 1	1-1- Assistenza,Beneficenza pubblica e Servizi Diversi					
<b>Intervento</b> 1040205	Trasferimenti					
1272	Spese per iniziative progettuali istituto Comprensivo-L.R.25/93	CO	0,00	0,00	0,00	0,00
	Servizi nel Settore Socio - Assistenziale	SV	0,00	0,00	0,00	0,00
		T	0,00	0,00	0,00	0,00
<b>Intervento</b> 1050205	Trasferimenti					
1774	SPESE DA VENDITA CALENDARI CONSULTA	CO	0,00	0,00	0,00	0,00
	Servizi nel Settore Socio - Assistenziale	SV	0,00	0,00	0,00	0,00
		T	0,00	0,00	0,00	0,00
<b>Intervento</b> 1100303	Prestazioni di servizi					
2410	SPESE GENERALI PER LA CASA ANZIANI - Q.TA F.DO UNICO	CO	53.500,00	50.000,00	50.000,00	50.000,00
	Servizi nel Settore Socio - Assistenziale	SV	0,00	0,00	0,00	0,00
		T	53.500,00	50.000,00	50.000,00	50.000,00
2411	SPESE GENERALI PER LA CASA ANZIANI DA PROVENTI RETTE UTENTI	CO	165.458,52	165.458,52	165.458,52	165.458,52
	Servizi nel Settore Socio - Assistenziale	SV	0,00	0,00	0,00	0,00
		T	165.458,52	165.458,52	165.458,52	165.458,52
2412	SPESE GENERALI PER LA CASA ANZIANI SU FONDO RAS L.R.25/93	CO	30.381,48	30.381,48	30.381,48	30.381,48
	Servizi nel Settore Socio - Assistenziale	SV	0,00	0,00	0,00	0,00
		T	30.381,48	30.381,48	30.381,48	30.381,48
2413	SPESE GENERALI PER LA CASA ANZIANI DA PROVENTI RETTE UTENTI ANNI DECORSI .	CO	0,00	0,00	0,00	0,00
	Servizi nel Settore Socio - Assistenziale	SV	0,00	0,00	0,00	0,00
		T	0,00	0,00	0,00	0,00



## PIANO ESECUTIVO DI GESTIONE Programmi/Progetti 2014

Comune di Santadi

### S P E S E

Codice	DESCRIZIONE Responsabile Spesa		2013	2014	2015	2016
<b>Intervento</b> 1100401	Personale					
2430	INDENNITA' E RIMBORSO MISSIONI	CO	0,00	0,00	0,00	0,00
	Servizi nel Settore Socio - Assistenziale	SV	0,00	0,00	0,00	0,00
		T	0,00	0,00	0,00	0,00
<b>Intervento</b> 1100403	Prestazioni di servizi					
2457	SPESE DI FUNZIONAMENTO UFFICIO SERVIZI SOCIALI	CO	350,16	350,16	350,16	350,16
	Servizi nel Settore Socio - Assistenziale	SV	0,00	0,00	0,00	0,00
		T	350,16	350,16	350,16	350,16
2458	SPESE MISSIONI PERSONALE SERV. SOCIO ASSIST.	CO	99,84	99,84	99,84	99,84
	Servizi nel Settore Socio - Assistenziale	SV	0,00	0,00	0,00	0,00
		T	99,84	99,84	99,84	99,84
2460	SPESE PER SERVIZIO INFORMAGIOVANI - EX L.R. 25/93 - F.DO UNICO	CO	10.000,00	10.000,00	10.000,00	10.000,00
	Servizi nel Settore Socio - Assistenziale	SV	0,00	0,00	0,00	0,00
		T	10.000,00	10.000,00	10.000,00	10.000,00
2461	SPESE PER SERVIZIO GESTIONE LEGGI DI SETTORE - F.DO UNICO	CO	0,00	0,00	0,00	0,00
	Servizi nel Settore Socio - Assistenziale	SV	0,00	0,00	0,00	0,00
		T	0,00	0,00	0,00	0,00
2470	SPESE SU CONTRIB.RAS PROGETTO SOVRAC.INFORMAGIOV.-QUOTA CARICO COMUNE	CO	0,00	0,00	0,00	0,00
	Servizi nel Settore Socio - Assistenziale	SV	0,00	0,00	0,00	0,00
		T	0,00	0,00	0,00	0,00
2471	SPESE SU CONTRIB. RAS PER ISTITUZIONE CENTRI DI SERVIZIO PER L'INSERIMENTO LAVORATIVO DI SOGGETTI SVANT. P.O.R. 2000/06 MISURA 3.4.	CO	76.367,54	76.367,54	76.367,54	76.367,54
	Servizi nel Settore Socio - Assistenziale	SV	0,00	0,00	0,00	0,00
		T	76.367,54	76.367,54	76.367,54	76.367,54



## PIANO ESECUTIVO DI GESTIONE Programmi/Progetti 2014

Comune di Santadi

### S P E S E

Codice	DESCRIZIONE Responsabile Spesa		2013	2014	2015	2016
2472	PROGETTO SOVRACOMUNALE " AMICI DELLA FAMIGLIA " SPESE SU Q. TE COMUNI DI PERDAXIUS, PISCINAS, VILLAPERUCCIO, NUXIS E NARCAO	CO	0,00	0,00	0,00	0,00
	Servizi nel Settore Socio - Assistenziale	SV	0,00	0,00	0,00	0,00
		T	0,00	0,00	0,00	0,00
2473	SPESE SU CONTRIB. RAS PER PROGETTO SOVRACOMUNALE " LABORATORIO INFORMATICO E ARTIGIANALE " - L.R. 20/97 - ANNO 2006	CO	0,00	0,00	0,00	0,00
	Servizi nel Settore Socio - Assistenziale	SV	0,00	0,00	0,00	0,00
		T	0,00	0,00	0,00	0,00
2480	SPESE SU CONTRIBUTO A FONDO PERDUTO PER ELIMINAZ.BARRIERE ARCHITETT.EDIFICI PRIV	CO	0,00	0,00	0,00	0,00
	Servizi nel Settore Socio - Assistenziale	SV	0,00	0,00	0,00	0,00
		T	0,00	0,00	0,00	0,00
2490	SPESE SU RIMB. DA PRIVATI PER SPESE FUNEBRI	CO	0,00	0,00	0,00	0,00
	Servizi nel Settore Socio - Assistenziale	SV	0,00	0,00	0,00	0,00
		T	0,00	0,00	0,00	0,00
2500	SPESE SERV. INFORMAGIOVANI DA QUOTE COMUNI NUXIS E PISCINAS	CO	0,00	0,00	0,00	0,00
	Servizi nel Settore Socio - Assistenziale	SV	0,00	0,00	0,00	0,00
		T	0,00	0,00	0,00	0,00
2508	SPESE PER RETTA RSA NUXIS SU CONTRIBUZIONE UTENTE	CO	4.514,16	4.514,16	4.514,16	4.514,16
	Servizi nel Settore Socio - Assistenziale	SV	0,00	0,00	0,00	0,00
		T	4.514,16	4.514,16	4.514,16	4.514,16
2510	SPESE PER PRESTAZIONE DI SERVIZI NEL SETTORE SOCIO ASSISTENZIALE	CO	0,00	0,00	0,00	0,00
	Servizi nel Settore Socio - Assistenziale	SV	0,00	0,00	0,00	0,00
		T	0,00	0,00	0,00	0,00
2511	SPESE SU CONTRIB. RAS PER SVOLGIMENTO DI FUNZIONI A FAVORE DI PERSONE CON DISABILITA' SENSORIALE	CO	0,00	0,00	0,00	0,00
	Servizi nel Settore Socio - Assistenziale	SV	0,00	0,00	0,00	0,00
		T	0,00	0,00	0,00	0,00



## PIANO ESECUTIVO DI GESTIONE Programmi/Progetti 2014

Comune di Santadi

### S P E S E

Codice	DESCRIZIONE Responsabile Spesa		2013	2014	2015	2016
2512	SPESE SU CONTRIB. RAS PER SERVIZIO "SEZIONE PRIMAVERA" Servizi nel Settore Socio - Assistenziale	CO	0,00	0,00	0,00	0,00
		SV	0,00	0,00	0,00	0,00
		T	0,00	0,00	0,00	0,00
2513	SPESE PER SERVIZIO "SEZIONE PRIMAVERA" L.R. 25/93 Servizi nel Settore Socio - Assistenziale	CO	0,00	0,00	0,00	0,00
		SV	0,00	0,00	0,00	0,00
		T	0,00	0,00	0,00	0,00
2514	SPESE PER SERVIZIO SOSTEGNO ALLA GENITORIALITA' - L.R.25/93 Servizi nel Settore Socio - Assistenziale	CO	0,00	0,00	0,00	0,00
		SV	0,00	0,00	0,00	0,00
		T	0,00	0,00	0,00	0,00
2515	Spese nel settore socio assistenziale-UNA TANTUM (Quota avanzo vincolato) Servizi nel Settore Socio - Assistenziale	CO	0,00	0,00	0,00	0,00
		SV	0,00	0,00	0,00	0,00
		T	0,00	0,00	0,00	0,00
2520	SPESE PER PROGETTO TELESERENITA' - L.R. 25/93 Servizi nel Settore Socio - Assistenziale	CO	0,00	0,00	0,00	0,00
		SV	0,00	0,00	0,00	0,00
		T	0,00	0,00	0,00	0,00
2530	SPESE PER COMMISSIONE SERVIZI SOCIALI Servizi nel Settore Socio - Assistenziale	CO	0,00	0,00	0,00	0,00
		SV	0,00	0,00	0,00	0,00
		T	0,00	0,00	0,00	0,00
2540	SERVIZIO INFORMAGIOVANI GESTIONE ASSOCIATA - SPESE SU RIMBORSO COMUNI ANNI PRECEDENTI Servizi nel Settore Socio - Assistenziale	CO	0,00	0,00	0,00	0,00
		SV	0,00	0,00	0,00	0,00
		T	0,00	0,00	0,00	0,00
2541	SERVIZIO INFORMAGIOVANI GESTIONE ASSOCIATA- SPESE SU RIMBORSO COMUNI DI NUXIS- MASAINAS- PISCINAS- VILLAPERUCCIO - S.ANNA ARRESI E PERDAXIUS Servizi nel Settore Socio - Assistenziale	CO	36.240,80	36.240,80	36.240,80	36.240,80
		SV	0,00	0,00	0,00	0,00
		T	36.240,80	36.240,80	36.240,80	36.240,80



## PIANO ESECUTIVO DI GESTIONE Programmi/Progetti 2014

Comune di Santadi

### S P E S E

Codice	DESCRIZIONE Responsabile Spesa		2013	2014	2015	2016
2550	SPESE SU CONTRIB.RAS RIEQUILIBRIO SOCIO-ASS.LE Servizi nel Settore Socio - Assistenziale	CO	0,00	0,00	0,00	0,00
		SV	0,00	0,00	0,00	0,00
		T	0,00	0,00	0,00	0,00
2560	SPESE PER LA FORMAZIONE ED AGGIORNAMENTO DEL PERSONALE Assistenza e Beneficenza Pubblica	CO	0,00	0,00	0,00	0,00
		SV	0,00	0,00	0,00	0,00
		T	0,00	0,00	0,00	0,00
2565	Spese per attivita' sportello unico attiv.produzz.e assist.impres L.R. 37/98 art.7 Servizi nel Settore Socio - Assistenziale	CO	0,00	0,00	0,00	0,00
		SV	0,00	0,00	0,00	0,00
		T	0,00	0,00	0,00	0,00
2570	ATTIVITA' ASSISTENZIALE FINANZ.CON QUOTE DI PARTECIPAZIONE Servizi nel Settore Socio - Assistenziale	CO	5.000,00	5.000,00	5.000,00	5.000,00
		SV	0,00	0,00	0,00	0,00
		T	5.000,00	5.000,00	5.000,00	5.000,00
2571	SPESE SU CONTRIB. RAS PER LA GESTIONE DEI SERVIZI SOCIALI IN FORMA ASSOCIATA - Servizi nel Settore Socio - Assistenziale	CO	0,00	0,00	0,00	0,00
		SV	0,00	0,00	0,00	0,00
		T	0,00	0,00	0,00	0,00
2575	ATTIVITA' ASSISTENZIALE FINANZ.CON QUOTE DI PARTECIPAZIONE - ANNI DECORSI Servizi nel Settore Socio - Assistenziale	CO	0,00	0,00	0,00	0,00
		SV	0,00	0,00	0,00	0,00
		T	0,00	0,00	0,00	0,00
2576	SPESE PER SERVIZIO DI ASSISTENZA EDUCATIVA E SOSTEGNO ALLA GENITORIALITA' - EX L.R.25/93 - F.DO UNICO Servizi nel Settore Socio - Assistenziale	CO	30.000,00	30.000,00	30.000,00	30.000,00
		SV	0,00	0,00	0,00	0,00
		T	30.000,00	30.000,00	30.000,00	30.000,00
2577	SPESE SU CONTRIB. RAS PROGETTO PERSONALIZZATO "RITORNARE A CASA" Servizi nel Settore Socio - Assistenziale	CO	0,00	0,00	0,00	0,00
		SV	0,00	0,00	0,00	0,00
		T	0,00	0,00	0,00	0,00



## PIANO ESECUTIVO DI GESTIONE Programmi/Progetti 2014

Comune di Santadi

### S P E S E

Codice	DESCRIZIONE Responsabile Spesa		2013	2014	2015	2016
2579	SERVIZIO DI ASSISTENZA EDUCATIVA GESTIONE ASSOCIATA- SPESE SU RIMBORSO DAL COMUNE DI NUXIS	CO	0,00	0,00	0,00	0,00
	Servizi nel Settore Socio - Assistenziale	SV	0,00	0,00	0,00	0,00
		T	0,00	0,00	0,00	0,00
2580	SPESE PER PROGETTO MINORI ADOLESCENTI - L.R. 4/88 - ASSISTENZA EDUCATIVA	CO	0,00	0,00	0,00	0,00
	Servizi nel Settore Socio - Assistenziale	SV	0,00	0,00	0,00	0,00
		T	0,00	0,00	0,00	0,00
2581	Spese su contributo RAS Progetto obiettivo telesoccorso e teleassistenza	CO	0,00	0,00	0,00	0,00
	Servizi nel Settore Socio - Assistenziale	SV	0,00	0,00	0,00	0,00
		T	0,00	0,00	0,00	0,00
2582	Spese su contributo RAS progetto obiettivo telesoccorso e teleassistenza-Quota a carico Ente	CO	0,00	0,00	0,00	0,00
	Servizi nel Settore Socio - Assistenziale	SV	0,00	0,00	0,00	0,00
		T	0,00	0,00	0,00	0,00
2590	SPESE PER ATTIVITA' SOCIO-CULTURALE ADULTI - ANZIANI - EX L.R. 25/93 - F.DO UNICO	CO	10.000,00	7.000,00	7.000,00	7.000,00
	Servizi nel Settore Socio - Assistenziale	SV	0,00	0,00	0,00	0,00
		T	10.000,00	7.000,00	7.000,00	7.000,00
2591	SPESE PER SERVIZIO MENSA ANZIANI SU CONTRIBUZIONE UTENZA	CO	6.500,00	6.500,00	6.500,00	6.500,00
	Servizi nel Settore Socio - Assistenziale	SV	0,00	0,00	0,00	0,00
		T	6.500,00	6.500,00	6.500,00	6.500,00
2592	SPESE PER SERVIZIO MENSA ANZIANI - FONDO UNICO	CO	4.000,00	4.000,00	4.000,00	4.000,00
	Servizi nel Settore Socio - Assistenziale	SV	0,00	0,00	0,00	0,00
		T	4.000,00	4.000,00	4.000,00	4.000,00
2600	SPESE PER CONVENZIONE OPERATORE SOCIALE SU FONDI INT. ASS.LI - L.R.25/93	CO	0,00	0,00	0,00	0,00
	Servizi nel Settore Socio - Assistenziale	SV	0,00	0,00	0,00	0,00
		T	0,00	0,00	0,00	0,00





## PIANO ESECUTIVO DI GESTIONE Programmi/Progetti 2014

Comune di Santadi

### S P E S E

Codice	DESCRIZIONE Responsabile Spesa		2013	2014	2015	2016
2610	Spese progetto obiettivo integraz.sofferenti mentali-Quota a carico Ente Servizi nel Settore Socio - Assistenziale	CO	0,00	0,00	0,00	0,00
		SV	0,00	0,00	0,00	0,00
		T	0,00	0,00	0,00	0,00
2620	SPESE PER PROGETTO INTEGRAZIONE SOCIALE L.R. 25/93 Servizi nel Settore Socio - Assistenziale	CO	0,00	0,00	0,00	0,00
		SV	0,00	0,00	0,00	0,00
		T	0,00	0,00	0,00	0,00
2630	SPESE PER OPERATORE SOCIALE-FONDI COMUNALI Servizi nel Settore Socio - Assistenziale	CO	0,00	0,00	0,00	0,00
		SV	0,00	0,00	0,00	0,00
		T	0,00	0,00	0,00	0,00
2650	SPESE PER ISTITUZIONALIZZAZIONE MINORI Servizi nel Settore Socio - Assistenziale	CO	0,00	0,00	0,00	0,00
		SV	0,00	0,00	0,00	0,00
		T	0,00	0,00	0,00	0,00
2658	SPESE SU CONTRIBUTO RAS PER INSERIMENTO MINORE IN STRUTTURA EDUCATIVA Servizi nel Settore Socio - Assistenziale	CO	0,00	0,00	0,00	0,00
		SV	0,00	0,00	0,00	0,00
		T	0,00	0,00	0,00	0,00
2659	SPESE PER INSERIMENTO MINORE IN STRUTTURA EDUCATIVA - F.DO UNICO Servizi nel Settore Socio - Assistenziale	CO	10.000,00	10.000,00	10.000,00	10.000,00
		SV	0,00	0,00	0,00	0,00
		T	10.000,00	10.000,00	10.000,00	10.000,00
2660	L.R. 8/99 ART.11 - SPESE SU FINANZIAMENTO STRAORDINARIO PER INSERIMENTO UTENTE IN STRUTTURA SANITARIA ASSISTITA - ANNI 2004/2005 ( 25.157,70 ) E ANNO 2006 (4.573,00 ) Servizi nel Settore Socio - Assistenziale	CO	0,00	0,00	0,00	0,00
		SV	0,00	0,00	0,00	0,00
		T	0,00	0,00	0,00	0,00
2661	SPESE SU CONTRIBUZIONE UTENTE PER INSERIMENTO IN STRUTTURA SANITARIA ASSISTITA . Servizi nel Settore Socio - Assistenziale	CO	0,00	0,00	0,00	0,00
		SV	0,00	0,00	0,00	0,00
		T	0,00	0,00	0,00	0,00



## PIANO ESECUTIVO DI GESTIONE Programmi/Progetti 2014

Comune di Santadi

### S P E S E

Codice	DESCRIZIONE Responsabile Spesa		2013	2014	2015	2016
2665	SPESE PER PERMANENZA UTENTE IN RSA - QUOTA CARICO ENTE - Q.TA F.DO UNICO	CO	30.000,00	30.000,00	30.000,00	30.000,00
	Servizi nel Settore Socio - Assistenziale	SV	0,00	0,00	0,00	0,00
		T	30.000,00	30.000,00	30.000,00	30.000,00
2670	Altri interventi nel settore sociale con fondi della L.R. 25/93 Servizi nel Settore Socio - Assistenziale	CO	0,00	0,00	0,00	0,00
		SV	0,00	0,00	0,00	0,00
		T	0,00	0,00	0,00	0,00
2672	L.R.15/92 e 20/97 -Finanz.progetti obiettivo per l'anno 2005 Servizi nel Settore Socio - Assistenziale	CO	0,00	0,00	0,00	0,00
		SV	0,00	0,00	0,00	0,00
		T	0,00	0,00	0,00	0,00
2673	Quota Comune Nuxis progetto obiettivo a favore soggetti affetti da disturbi mentali- Servizi nel Settore Socio - Assistenziale	CO	0,00	0,00	0,00	0,00
		SV	0,00	0,00	0,00	0,00
		T	0,00	0,00	0,00	0,00
2680	L.R.285/97 -Progetto obiettivo Centro Gioco- Realizzazione servizio Servizi nel Settore Socio - Assistenziale	CO	0,00	0,00	0,00	0,00
		SV	0,00	0,00	0,00	0,00
		T	0,00	0,00	0,00	0,00
2681	SPESE PER PROGETTO CENTRO GIOCO- L.R. 25/93 Servizi nel Settore Socio - Assistenziale	CO	0,00	0,00	0,00	0,00
		SV	0,00	0,00	0,00	0,00
		T	0,00	0,00	0,00	0,00
2682	SPESE PER PROGETTO FORMA / LAVORO - EX L.R. 25/93 - F.DO UNICO. Servizi nel Settore Socio - Assistenziale	CO	25.000,00	15.000,00	15.000,00	15.000,00
		SV	0,00	0,00	0,00	0,00
		T	25.000,00	15.000,00	15.000,00	15.000,00
2683	ORGANIZZAZIONE CENTRO GIOCO - EX L.R. 25/93 - F.DO UNICO Servizi nel Settore Socio - Assistenziale	CO	1.500,00	1.500,00	1.500,00	1.500,00
		SV	0,00	0,00	0,00	0,00
		T	1.500,00	1.500,00	1.500,00	1.500,00



## PIANO ESECUTIVO DI GESTIONE Programmi/Progetti 2014

Comune di Santadi

### S P E S E

Codice	DESCRIZIONE Responsabile Spesa		2013	2014	2015	2016
2684	SERVIZIO CENTRO GIOCO GESTIONE ASSOCIATA- SPESE SU RIMBORSO COMUNI DI NUXIS- MASAINAS- PISCINAS E GIBA	CO	0,00	0,00	0,00	0,00
	Servizi nel Settore Socio - Assistenziale	SV	0,00	0,00	0,00	0,00
		T	0,00	0,00	0,00	0,00
2690	ORGANIZZAZIONE COLONIA MARINA SU CONTRIBUTO UTENTI	CO	2.580,00	2.580,00	2.580,00	2.580,00
	Servizi nel Settore Socio - Assistenziale	SV	0,00	0,00	0,00	0,00
		T	2.580,00	2.580,00	2.580,00	2.580,00
2700	ORGANIZZAZIONE COLONIA MARINA - EX L.R. 25/93 - F.DO UNICO	CO	1.650,00	5.000,00	5.000,00	5.000,00
	Servizi nel Settore Socio - Assistenziale	SV	0,00	0,00	0,00	0,00
		T	1.650,00	5.000,00	5.000,00	5.000,00
2710	SPESE PER SERVIZIO SOVRACOMUNALE SOSTEGNO INFANZIA E ADOLESCENZA ( CENTRO GIOCO- ASSIST. EDUC. - SOSTEGNO GENITORIALITA') Q.TA COMUNI NUXIS , PISCINAS E VILLAPERUCCIO	CO	39.687,57	39.687,57	39.687,57	39.687,57
	Servizi nel Settore Socio - Assistenziale	SV	0,00	0,00	0,00	0,00
		T	39.687,57	39.687,57	39.687,57	39.687,57
2720	SPESE PER PROGETTO ANZIANI SU FONDI INTERV. ASS.LI L.R.25/93	CO	0,00	0,00	0,00	0,00
	Servizi nel Settore Socio - Assistenziale	SV	0,00	0,00	0,00	0,00
		T	0,00	0,00	0,00	0,00
3830	Prestazioni di servizi	CO	0,00	0,00	0,00	0,00
	Servizi nel Settore Socio - Assistenziale	SV	0,00	0,00	0,00	0,00
		T	0,00	0,00	0,00	0,00
<b>Intervento 1100405 Trasferimenti</b>						
2583	Spese su contrib.RAS progetto obiettivo telesoccorso e teleassistenza-Quota Nuxis e Villaperuccio	CO	0,00	0,00	0,00	0,00
	Servizi nel Settore Socio - Assistenziale	SV	0,00	0,00	0,00	0,00
		T	0,00	0,00	0,00	0,00



## PIANO ESECUTIVO DI GESTIONE Programmi/Progetti 2014

Comune di Santadi

### S P E S E

Codice	DESCRIZIONE Responsabile Spesa		2013	2014	2015	2016
2729	SPESE PER SERVIZI SOCIO-EDUCATIVI PRIMA INFANZIA ( F.DO UNICO) Servizi nel Settore Socio - Assistenziale	CO	0,00	0,00	0,00	0,00
		SV	0,00	0,00	0,00	0,00
		T	0,00	0,00	0,00	0,00
2730	SPESE PER CENTRO DI ASCOLTO ALCOLISTI - L.R. 25/93 Servizi nel Settore Socio - Assistenziale	CO	0,00	0,00	0,00	0,00
		SV	0,00	0,00	0,00	0,00
		T	0,00	0,00	0,00	0,00
2731	SPESE PER ACCORDO INTERCOMUNALE TOSSICODIPENDENZA. L.R. 25/93 - RIEQ. Servizi nel Settore Socio - Assistenziale	CO	0,00	0,00	0,00	0,00
		SV	0,00	0,00	0,00	0,00
		T	0,00	0,00	0,00	0,00
2733	SPESE SU CONTRIB. RAS PER MIGLIORAMENTO CONTESTO ABITATIVO PERSONE DISABILI Servizi nel Settore Socio - Assistenziale	CO	0,00	0,00	0,00	0,00
		SV	0,00	0,00	0,00	0,00
		T	0,00	0,00	0,00	0,00
2734	SPESE SU CONTRIBUTO PROVINCIA FUNZIONI EX ONMI Servizi nel Settore Socio - Assistenziale	CO	0,00	0,00	0,00	0,00
		SV	0,00	0,00	0,00	0,00
		T	0,00	0,00	0,00	0,00
2735	L.R. 9/2004- Provvidenze utenti affetti da neoplasie Assistenza e Beneficenza Pubblica	CO	4.670,50	4.670,50	4.670,50	4.670,50
		SV	0,00	0,00	0,00	0,00
		T	4.670,50	4.670,50	4.670,50	4.670,50
2736	SPESE SU CONTRIB. RAS PROGRAMMA SPERIMENTALE "RITORNARE A CASA" INTERVENTI IMMEDIATI. Servizi nel Settore Socio - Assistenziale	CO	12.171,11	12.171,11	12.171,11	12.171,11
		SV	0,00	0,00	0,00	0,00
		T	12.171,11	12.171,11	12.171,11	12.171,11
2737	SPESE SU CONTRIB. RAS RETTE DI RICOVERO PERS. AFFETTE DA PATOL. PSICHIATRICHE Servizi nel Settore Socio - Assistenziale	CO	0,00	0,00	0,00	0,00
		SV	0,00	0,00	0,00	0,00
		T	0,00	0,00	0,00	0,00



## PIANO ESECUTIVO DI GESTIONE Programmi/Progetti 2014

Comune di Santadi

### S P E S E

Codice	DESCRIZIONE Responsabile Spesa		2013	2014	2015	2016
2738	SPESE SU CONTRIB. RAS - ASSEGNI DI CURA PER LE FAMIGLIE CON PERSONE NON AUTOSUFF. Servizi nel Settore Socio - Assistenziale	CO	0,00	0,00	0,00	0,00
		SV	0,00	0,00	0,00	0,00
		T	0,00	0,00	0,00	0,00
2739	SPESE SU TRASFERIM. DA COMUNE DI CARBONIA - " PROGETTO NE DI FREDDO NE DI FAME "	CO	0,00	0,00	0,00	0,00
	Servizi nel Settore Socio - Assistenziale	SV	0,00	0,00	0,00	0,00
		T	0,00	0,00	0,00	0,00
2740	PROVVIDENZE IN FAVORE DEI NEFROPATICI - ANNI DECORSI Servizi nel Settore Socio - Assistenziale	CO	0,00	0,00	0,00	0,00
		SV	0,00	0,00	0,00	0,00
		T	0,00	0,00	0,00	0,00
2741	SPESE SU CONTRIB. RAS PER EROGAZIONE AGLI AVENTI DIRITTO DEI " BONUS FAMIGLIA "	CO	0,00	0,00	0,00	0,00
	Servizi nel Settore Socio - Assistenziale	SV	0,00	0,00	0,00	0,00
		T	0,00	0,00	0,00	0,00
2742	SPESE SU TRASFERIMENTI RAS L.R. 8/99 ART. 4 - ANNI DECORSI - TRIENNIO 99/01 Servizi nel Settore Socio - Assistenziale	CO	0,00	0,00	0,00	0,00
		SV	0,00	0,00	0,00	0,00
		T	0,00	0,00	0,00	0,00
2743	L.R.8/99 art.4-Finanziamento a copertura delle maggiori spese relative al Triennio 2002/2004. Servizi nel Settore Socio - Assistenziale	CO	0,00	0,00	0,00	0,00
		SV	0,00	0,00	0,00	0,00
		T	0,00	0,00	0,00	0,00
2744	TRASFERIMENTO PER SERVIZIO ASSISTENZA DOMICILIARE INTEGRATA - F.DO UNICO Servizi nel Settore Socio - Assistenziale	CO	10.000,00	10.000,00	10.000,00	10.000,00
		SV	0,00	0,00	0,00	0,00
		T	10.000,00	10.000,00	10.000,00	10.000,00



## PIANO ESECUTIVO DI GESTIONE Programmi/Progetti 2014

Comune di Santadi

### S P E S E

Codice	DESCRIZIONE Responsabile Spesa		2013	2014	2015	2016
2745	SPESE PER " PROGETTI RITORNARE A CASA " - Q.TA CARICO ENTE - F.DO UNICO	CO	6.000,00	6.000,00	6.000,00	6.000,00
	Servizi nel Settore Socio - Assistenziale	SV	0,00	0,00	0,00	0,00
		T	6.000,00	6.000,00	6.000,00	6.000,00
2746	SPESE SU CONTRIB. RAS PER TRAPIANTATI CUORE, FEGATO ,PANCREAS - L.R. 12/2011 ( TRASFERIMENTI)	CO	475,00	475,00	475,00	475,00
	Servizi nel Settore Socio - Assistenziale	SV	0,00	0,00	0,00	0,00
		T	475,00	475,00	475,00	475,00
2747	SPESE PER PROGETTO DOPOSCUOLA - F.DO UNICO	CO	0,00	0,00	0,00	0,00
	Servizi nel Settore Socio - Assistenziale	SV	0,00	0,00	0,00	0,00
		T	0,00	0,00	0,00	0,00
2748	SPESE SU CONTRIB. RAS L.R. 20/2002 ( ISCRITTI L.68/99 )	CO	0,00	0,00	0,00	0,00
	Servizi nel Settore Socio - Assistenziale	SV	0,00	0,00	0,00	0,00
		T	0,00	0,00	0,00	0,00
2749	SPESE PER PROGETTO SOVRACOMUNALE SULL'ALCOLDIPENDENZA - FONDO UNICO	CO	7.000,00	7.000,00	7.000,00	7.000,00
	Servizi nel Settore Socio - Assistenziale	SV	0,00	0,00	0,00	0,00
		T	7.000,00	7.000,00	7.000,00	7.000,00
2750	SPESE PER ACCORDO DI PROGRAMMA TOSSICODIPENDENZE- EX L.R. 25/93 - F.DO UNICO	CO	2.000,00	2.000,00	2.000,00	2.000,00
	Servizi nel Settore Socio - Assistenziale	SV	0,00	0,00	0,00	0,00
		T	2.000,00	2.000,00	2.000,00	2.000,00
2751	SPESE PER ACCORDO SOVRACOMUNALE AFFIDO FAMILIARE - FONDO UNICO	CO	6.506,26	6.506,26	6.506,26	6.506,26
	Servizi nel Settore Socio - Assistenziale	SV	0,00	0,00	0,00	0,00
		T	6.506,26	6.506,26	6.506,26	6.506,26
2752	PROGETTO SOVRACOMUNALE SPAZIO GIOVANI - Q.TA COMUNE	CO	0,00	0,00	0,00	0,00
	Servizi nel Settore Socio - Assistenziale	SV	0,00	0,00	0,00	0,00
		T	0,00	0,00	0,00	0,00



## PIANO ESECUTIVO DI GESTIONE Programmi/Progetti 2014

Comune di Santadi

### S P E S E

Codice	DESCRIZIONE Responsabile Spesa		2013	2014	2015	2016
2753	SPESE SU CONTRIB. RAS INTERVENTI SOCIALI " ORE PREZIOSE " Servizi nel Settore Socio - Assistenziale	CO	0,00	0,00	0,00	0,00
		SV	0,00	0,00	0,00	0,00
		T	0,00	0,00	0,00	0,00
2754	SPESE SU CONTRIB. RAS INTEGRAZIONE SUSSIDI PARTICOLARI CATEGORIE - L.R. 8/99 Servizi nel Settore Socio - Assistenziale	CO	2.113,70	2.113,70	2.113,70	2.113,70
		SV	0,00	0,00	0,00	0,00
		T	2.113,70	2.113,70	2.113,70	2.113,70
2755	SPESE SU CONTRIB. RAS PIANO STRAORD. SVILUPPO SERVIZI SOCIO- EDUCATIVI PRIMA INFANZIA Servizi nel Settore Socio - Assistenziale	CO	0,00	0,00	0,00	0,00
		SV	0,00	0,00	0,00	0,00
		T	0,00	0,00	0,00	0,00
2760	SPESE SU CONTRIB. RAS PER PROGETTO SOVRACOMUNALE SOSTEGNO PER L' AUTONOMIA DEI SOFFERENTI MENTALI Servizi nel Settore Socio - Assistenziale	CO	0,00	0,00	0,00	0,00
		SV	0,00	0,00	0,00	0,00
		T	0,00	0,00	0,00	0,00
2770	Progetto assistenza educativa -Quota a carico Ente Servizi nel Settore Socio - Assistenziale	CO	0,00	0,00	0,00	0,00
		SV	0,00	0,00	0,00	0,00
		T	0,00	0,00	0,00	0,00
2771	Progetto assistenza educativa-Quota a carico Comuni di Nuxis e Villaperuccio Servizi nel Settore Socio - Assistenziale	CO	0,00	0,00	0,00	0,00
		SV	0,00	0,00	0,00	0,00
		T	0,00	0,00	0,00	0,00
2780	L.R.431/98 art.11-Spese su contributo per sostegno all'accesso alle abitazioni in locazione Servizi nel Settore Socio - Assistenziale	CO	0,00	0,00	0,00	0,00
		SV	0,00	0,00	0,00	0,00
		T	0,00	0,00	0,00	0,00
2781	SPESE SU RIMBORSO DA PRIVATO PER SOMMA NON DOVUTA SOSTEGNO ACCESSO ABITAZIONI IN LOCAZIONE Servizi nel Settore Socio - Assistenziale	CO	0,00	0,00	0,00	0,00
		SV	0,00	0,00	0,00	0,00
		T	0,00	0,00	0,00	0,00



## PIANO ESECUTIVO DI GESTIONE Programmi/Progetti 2014

Comune di Santadi

### S P E S E

Codice	DESCRIZIONE Responsabile Spesa		2013	2014	2015	2016
2790	L.R. 162/98 - Spese su finanz. RAS piani personalizzati a favore di persone con handicap grave	CO	252.987,00	252.987,00	252.987,00	252.987,00
	Servizi nel Settore Socio - Assistenziale	SV	0,00	0,00	0,00	0,00
		T	252.987,00	252.987,00	252.987,00	252.987,00
2800	PROVVIDENZE IN FAVORE DEI TALASSEMICI - L.R. 27/83	CO	17.251,28	17.251,28	17.251,28	17.251,28
	Servizi nel Settore Socio - Assistenziale	SV	0,00	0,00	0,00	0,00
		T	17.251,28	17.251,28	17.251,28	17.251,28
2801	PROVVIDENZE IN FAVORE DEI TALASSEMICI - L.R. 27/83 - ANNI PRECEDENTI	CO	0,00	0,00	0,00	0,00
	Servizi nel Settore Socio - Assistenziale	SV	0,00	0,00	0,00	0,00
		T	0,00	0,00	0,00	0,00
2810	CONCORSO SPESE MANTENIM. INFANTI ILL.ABB.	CO	0,00	0,00	0,00	0,00
	Servizi nel Settore Socio - Assistenziale	SV	0,00	0,00	0,00	0,00
		T	0,00	0,00	0,00	0,00
2820	CONTRIBUTO PER SPESE TRASPORTO HANDICCAPATI -L.R. 12/85 ART.92	CO	3.600,00	3.600,00	3.600,00	3.600,00
	Servizi nel Settore Socio - Assistenziale	SV	0,00	0,00	0,00	0,00
		T	3.600,00	3.600,00	3.600,00	3.600,00
2821	SPESE SU CONTRIB. TRASPORTO HANDICCAPATI - L.R. 12/85 ART. 92 ANNI DECORSI.	CO	0,00	0,00	0,00	0,00
	Servizi nel Settore Socio - Assistenziale	SV	0,00	0,00	0,00	0,00
		T	0,00	0,00	0,00	0,00
2825	INTEGRAZIONE RETTE UTENTI CASA PER L'ANZIANO - LR 25/93.	CO	0,00	0,00	0,00	0,00
	Servizi nel Settore Socio - Assistenziale	SV	0,00	0,00	0,00	0,00
		T	0,00	0,00	0,00	0,00
2830	SPESE PER ASSISTENZA ECONOMICA (COMPRESI CONTRIBUTI EX ENAOLI) - EX L.R. 25/93 - F.DO UNICO	CO	25.000,00	25.000,00	25.000,00	25.000,00
	Servizi nel Settore Socio - Assistenziale	SV	0,00	0,00	0,00	0,00
		T	25.000,00	25.000,00	25.000,00	25.000,00





## PIANO ESECUTIVO DI GESTIONE Programmi/Progetti 2014

Comune di Santadi

### S P E S E

Codice	DESCRIZIONE Responsabile Spesa		2013	2014	2015	2016
2831	SPESE SU CONTRIB. RAS PER REALIZZAZIONE INTERVENTI DI CONTRASTO DELLA POVERTA' ESTREMA - L.R. 2/2007 ART.35 - INTERVENTI TIPO A	CO	0,00	0,00	0,00	0,00
	Servizi nel Settore Socio - Assistenziale	SV	0,00	0,00	0,00	0,00
		T	0,00	0,00	0,00	0,00
2832	SPESE PER LA REALIZZAZIONE DI INTERVENTI DI CONTRASTO DELLA POVERTA' ESTREMA - Q.TA CARICO ENTE SU RECUPERO IRAP	CO	24.962,00	29.208,18	29.208,18	29.208,18
	Servizi nel Settore Socio - Assistenziale	SV	0,00	0,00	0,00	0,00
		T	24.962,00	29.208,18	29.208,18	29.208,18
2833	SPESE SU CONTRIB. RAS PER REALIZZAZ. DI INTERVENTI DI CONTRASTO POVERTA' ESTREMA - INTERVENTI TIPO B -	CO	0,00	0,00	0,00	0,00
	Servizi nel Settore Socio - Assistenziale	SV	0,00	0,00	0,00	0,00
		T	0,00	0,00	0,00	0,00
2840	COMPETENZE EX EMIGRATI -L.R. 7/91	CO	5.000,00	5.000,00	5.000,00	5.000,00
	Servizi nel Settore Socio - Assistenziale	SV	0,00	0,00	0,00	0,00
		T	5.000,00	5.000,00	5.000,00	5.000,00
2850	PROVVIDENZE IN FAVORE DEI NEFROPATICI	CO	55.732,00	55.732,00	55.732,00	55.732,00
	Servizi nel Settore Socio - Assistenziale	SV	0,00	0,00	0,00	0,00
		T	55.732,00	55.732,00	55.732,00	55.732,00
2859	SPESE PER AFFIDAMENTO MINORI IN FAMIGLIA - F.DO UNICO	CO	5.000,00	5.000,00	5.000,00	5.000,00
	Servizi nel Settore Socio - Assistenziale	SV	0,00	0,00	0,00	0,00
		T	5.000,00	5.000,00	5.000,00	5.000,00
2860	L.R. 44/87 E 15/92 -SUSSIDI IN FAVORE INFERMI DI MENTE E MINORATI PSICHIC	CO	120.913,25	120.913,25	120.913,25	120.913,25
	Servizi nel Settore Socio - Assistenziale	SV	0,00	0,00	0,00	0,00
		T	120.913,25	120.913,25	120.913,25	120.913,25
2861	SPESE SU CONTRIB. RAS SUSSIDI IN FAVORE DEGLI INFERMI DI MENTE - L.R. 44/87 e 15/92 - ANNI DECORSI	CO	0,00	0,00	0,00	0,00
	Servizi nel Settore Socio - Assistenziale	SV	0,00	0,00	0,00	0,00
		T	0,00	0,00	0,00	0,00



## PIANO ESECUTIVO DI GESTIONE Programmi/Progetti 2014

Comune di Santadi

### S P E S E

Codice	DESCRIZIONE Responsabile Spesa		2013	2014	2015	2016
2862	SPESE SU CONTRIBUTO RAS INTERVENTI A FAVORE PROBLEMI DELLA GIOVENTU'-L.6 E 7/2004-L'EUROPA E I GIOVANI Servizi nel Settore Socio - Assistenziale	CO	0,00	0,00	0,00	0,00
		SV	0,00	0,00	0,00	0,00
		T	0,00	0,00	0,00	0,00
2863	SPESE SU CONTRIB. RAS AFFIDAMENTO MINORI IN FAMIGLIA Servizi nel Settore Socio - Assistenziale	CO	0,00	0,00	0,00	0,00
		SV	0,00	0,00	0,00	0,00
		T	0,00	0,00	0,00	0,00
2864	GESTIONE PLUS - Q.TA F.DO UNICO Servizi nel Settore Socio - Assistenziale	CO	2.579,55	2.579,55	2.579,55	2.579,55
		SV	0,00	0,00	0,00	0,00
		T	2.579,55	2.579,55	2.579,55	2.579,55
2865	SPESE PER INTERVENTI A FAVORE PROBLEMI DELLA GIOVENTU'- QUOTA A CARICO ENTE Servizi nel Settore Socio - Assistenziale	CO	0,00	0,00	0,00	0,00
		SV	0,00	0,00	0,00	0,00
		T	0,00	0,00	0,00	0,00
2870	Contributo trasporto handicappati-L.R.8/99-Saldo anno 2001 Servizi nel Settore Socio - Assistenziale	CO	0,00	0,00	0,00	0,00
		SV	0,00	0,00	0,00	0,00
		T	0,00	0,00	0,00	0,00
3840	SPESE PER AFFIDO FAMILIARE MINORI - EX L.R. 25/93 - FONDO UNICO Servizi nel Settore Socio - Assistenziale	CO	0,00	0,00	0,00	0,00
		SV	0,00	0,00	0,00	0,00
		T	0,00	0,00	0,00	0,00
3850	Trasferimenti Servizi nel Settore Socio - Assistenziale	CO	0,00	0,00	0,00	0,00
		SV	0,00	0,00	0,00	0,00
		T	0,00	0,00	0,00	0,00
<b>Intervento 2100401</b>	<b>Acquisizione di beni immobili</b>					
3398	SPESE SU CONTRIB. RAS - L. 296/2006 , ART.1 COMMA 1259, - PIANO STRAORDINARIO SERVIZI SOCIO EDUCATIVI PRIMA INFANZIA Servizi nel Settore Socio - Assistenziale	CO	0,00	0,00	0,00	0,00
		SV	0,00	0,00	0,00	0,00
		T	0,00	0,00	0,00	0,00



## PIANO ESECUTIVO DI GESTIONE Programmi/Progetti 2014

Comune di Santadi

### S P E S E

Codice	DESCRIZIONE Responsabile Spesa		2013	2014	2015	2016
3399	SPESE PER PIANO STRAORDINARIO SVILUPPO SERVIZI SOCIO EDUCATIVI PRIMA INFANZIA - Q.TA CARICO ENTE - ( F.DO UNICO INVEST. ) Servizi nel Settore Socio - Assistenziale	CO	0,00	0,00	0,00	0,00
		SV	0,00	0,00	0,00	0,00
		T	0,00	0,00	0,00	0,00
	<b>Totale Progetto</b>	1	1.106.791,72	1.097.887,90	1.097.887,90	1.097.887,90
	<b>Totale Programma</b>	1	1.106.791,72	1.097.887,90	1.097.887,90	1.097.887,90
<b>Programma</b>	2 2 - Servizi Ai Cittadini Nel Settore Della Pubblica-Istruzione e Assistenza Scolastica					
<b>Progetto</b>	1 2-1- Assistenza Scolastica					
<b>Intervento</b>	1040405 Trasferimenti					
1361	L.R.31/84-Finanziamento attuazione progetto sperimentazione didattica scuole secondarie superiori Assistenza Scolastica	CO	0,00	0,00	0,00	0,00
		SV	0,00	0,00	0,00	0,00
		T	0,00	0,00	0,00	0,00
1362	L.R.31/84-Attuazione progetti sperimentaz.didattica scuole sec.superiori- Quota a carico Ente Assistenza Scolastica	CO	0,00	0,00	0,00	0,00
		SV	0,00	0,00	0,00	0,00
		T	0,00	0,00	0,00	0,00
<b>Intervento</b>	1040503 Prestazioni di servizi					
1430	SPESE SERVIZIO MENSA SCUOLA DELL'OBBLIGO - L.R. 25/93 Servizi nel Settore della Pubblica Istruzione	CO	0,00	0,00	0,00	0,00
		SV	0,00	0,00	0,00	0,00
		T	0,00	0,00	0,00	0,00
1435	Spese su rimborso da Istituto Comprensivo Santadi per pagam.pasti docenti Servizi nel Settore della Pubblica Istruzione	CO	0,00	0,00	0,00	0,00
		SV	0,00	0,00	0,00	0,00
		T	0,00	0,00	0,00	0,00



## PIANO ESECUTIVO DI GESTIONE Programmi/Progetti 2014

Comune di Santadi

### S P E S E

Codice	DESCRIZIONE Responsabile Spesa		2013	2014	2015	2016
1440	SPESE SU CONTRIB. RAS PER ASSEGNAZIONE BORSE DI STUDIO A SOSTEGNO DELLE SPESE SOSTENUTE DALLE FAMIGLIE PER L'ISTRUZIONE - L. 62 del 10/03/2000 , art. 1 , comma 9 - Servizi nel Settore della Pubblica Istruzione	CO	0,00	0,00	0,00	0,00
		SV	0,00	0,00	0,00	0,00
		T	0,00	0,00	0,00	0,00
1441	P.O.R. SARDEGNA-"INTERVENTI DI ISTRUZIONE E FORMAZ.PERMANENTE LEGATI AI NUOVI CONTENUTI DELL'ALFABETIZZAZIONE" Servizi nel Settore della Pubblica Istruzione	CO	0,00	0,00	0,00	0,00
		SV	0,00	0,00	0,00	0,00
		T	0,00	0,00	0,00	0,00
1442	P.O.R. SARDEGNA -"INTERVENTI DI ISTRUZIONE E FORMAZIONE PERMANENTE LEGATI ALL'ALFABETIZZAZ.-QUOTA A CARICO ENTE" Servizi nel Settore della Pubblica Istruzione	CO	0,00	0,00	0,00	0,00
		SV	0,00	0,00	0,00	0,00
		T	0,00	0,00	0,00	0,00
1443	SPESE SU CONTRIB. RAS - INTERVENTI PER GLI ALUNNI CON DISABILITA' Servizi nel Settore della Pubblica Istruzione	CO	11.748,00	0,00	0,00	0,00
		SV	0,00	0,00	0,00	0,00
		T	11.748,00	0,00	0,00	0,00
1450	Spese su assegnaz. RAS borse di studio a sostegno delle famiglie per l'istruzione Servizi nel Settore Affari Generali	CO	0,00	0,00	0,00	0,00
		SV	0,00	0,00	0,00	0,00
		T	0,00	0,00	0,00	0,00
1460	SPESE PER SERVIZIO INFORMAGIOVANI - L.R. 25/93 Servizi nel Settore della Pubblica Istruzione	CO	0,00	0,00	0,00	0,00
		SV	0,00	0,00	0,00	0,00
		T	0,00	0,00	0,00	0,00
1470	SPESE PER LA GESTIONE DEI TRASPORTI SCUOLA OBBLIGO- EX L.R. 25/93 - F.DO UNICO Servizi nel Settore della Pubblica Istruzione	CO	157.259,77	154.759,77	154.759,77	154.759,77
		SV	0,00	0,00	0,00	0,00
		T	157.259,77	154.759,77	154.759,77	154.759,77



## PIANO ESECUTIVO DI GESTIONE Programmi/Progetti 2014

Comune di Santadi

### S P E S E

Codice	DESCRIZIONE Responsabile Spesa		2013	2014	2015	2016
1471	SPESE SU CONTRIB. STRAORD. RAS PER GESTIONE TRASPORTO SCOLASTICO	CO	19.391,86	0,00	0,00	0,00
	Servizi nel Settore della Pubblica Istruzione	SV	0,00	0,00	0,00	0,00
		T	19.391,86	0,00	0,00	0,00
1475	SPESE SU CONTRIB. ORGANIZZ. SERV. TRASPORTO ALUNNI SCUOLA OBBLIGO E MATERNA SOPPRESSE - ANNO SCOL. 2003/2004 - L.R. 31/84	CO	0,00	0,00	0,00	0,00
	Servizi nel Settore della Pubblica Istruzione	SV	0,00	0,00	0,00	0,00
		T	0,00	0,00	0,00	0,00
1480	SPESE PER IL TRASPORTO ALUNNI SCUOLA OBBLIGO SU CONTRIBUZIONE UTENTI	CO	0,00	0,00	0,00	0,00
	Servizi nel Settore della Pubblica Istruzione	SV	0,00	0,00	0,00	0,00
		T	0,00	0,00	0,00	0,00
1490	SPESE PER IL SERVIZIO DELLA MENSA SCOLASTICA SCUOLE OBBLIGO SU CONTRIBUZIONE UTENTI	CO	0,00	0,00	0,00	0,00
	Servizi nel Settore della Pubblica Istruzione	SV	0,00	0,00	0,00	0,00
		T	0,00	0,00	0,00	0,00
1500	SPESE SERVIZIO MENSA SCUOLA MATERNA- EX L.R.25/93 - F.DO UNICO	CO	27.000,00	27.000,00	27.000,00	27.000,00
	Servizi nel Settore della Pubblica Istruzione	SV	0,00	0,00	0,00	0,00
		T	27.000,00	27.000,00	27.000,00	27.000,00
1502	SPESE SERVIZIO MENSA SCUOLA DELL'OBBLIGO - F.DO UNICO	CO	0,00	0,00	0,00	0,00
	Servizi nel Settore della Pubblica Istruzione	SV	0,00	0,00	0,00	0,00
		T	0,00	0,00	0,00	0,00
1510	SPESE SERVIZIO MENSA SCUOLA MATERNA - CONTRIBUTO UTENTI	CO	8.000,00	8.000,00	8.000,00	8.000,00
	Servizi nel Settore della Pubblica Istruzione	SV	0,00	0,00	0,00	0,00
		T	8.000,00	8.000,00	8.000,00	8.000,00
1511	SPESE SERVIZIO MENSA SCUOLA DELL'OBBLIGO - CONTRIBUZIONE UTENTI	CO	0,00	0,00	0,00	0,00
	Servizi nel Settore della Pubblica Istruzione	SV	0,00	0,00	0,00	0,00
		T	0,00	0,00	0,00	0,00



## PIANO ESECUTIVO DI GESTIONE Programmi/Progetti 2014

Comune di Santadi

### S P E S E

Codice	DESCRIZIONE Responsabile Spesa		2013	2014	2015	2016
<b>Intervento 1040505 Trasferimenti</b>						
1521	P.O.R. SARDEGNA-PROGETTO "INSIEME NEL TERRITORIO PER UN FUTURO MIGLIORE NELLE NOSTRE FAMIGLIE"	CO	0,00	0,00	0,00	0,00
	Servizi nel Settore della Pubblica Istruzione	SV	0,00	0,00	0,00	0,00
		T	0,00	0,00	0,00	0,00
<b>Totale Progetto</b>		1	223.399,63	189.759,77	189.759,77	189.759,77
<hr/>						
<b>Progetto 2</b>	2-2- Scuola Materna					
<b>Intervento 1040102 Acquisto di beni di consumo e o di materie prime</b>						
1200	SPESE DIVERSE PER LA SCUOLA MATERNA- EX L.R.25/93 - F.DO UNICO	CO	4.000,00	4.000,00	4.000,00	4.000,00
	Servizi nel Settore della Pubblica Istruzione	SV	0,00	0,00	0,00	0,00
		T	4.000,00	4.000,00	4.000,00	4.000,00
1210	ALTRE SPESE - L.R. 25/93	CO	0,00	0,00	0,00	0,00
	Servizi nel Settore della Pubblica Istruzione	SV	0,00	0,00	0,00	0,00
		T	0,00	0,00	0,00	0,00
<b>Intervento 1040103 Prestazioni di servizi</b>						
1225	Spese per la commissione della Scuola Materna	CO	0,00	0,00	0,00	0,00
	Servizi nel Settore della Pubblica Istruzione	SV	0,00	0,00	0,00	0,00
		T	0,00	0,00	0,00	0,00
<b>Intervento 1040105 Trasferimenti</b>						
1220	CONTRIB.A SCUOLA MATERNA PARITARIA - EX L.R.25/93-F.DO UNICO	CO	5.000,00	5.000,00	5.000,00	5.000,00
	Servizi nel Settore della Pubblica Istruzione	SV	0,00	0,00	0,00	0,00
		T	5.000,00	5.000,00	5.000,00	5.000,00



## PIANO ESECUTIVO DI GESTIONE Programmi/Progetti 2014

Comune di Santadi

### S P E S E

Codice	DESCRIZIONE Responsabile Spesa		2013	2014	2015	2016
<b>Intervento</b> 1040503 Prestazioni di servizi						
1512	SPESE SU PROVENTI FREQUENZA MENSA SCUOLA MATERNA- ANNI DECORSI	CO	0,00	0,00	0,00	0,00
	Servizi nel Settore della Pubblica Istruzione	SV	0,00	0,00	0,00	0,00
		T	0,00	0,00	0,00	0,00
<b>Totale Progetto</b>		2	9.000,00	9.000,00	9.000,00	9.000,00
<hr/>						
<b>Progetto</b>	3 2-3- Scuola Elementare					
<b>Intervento</b> 1040202 Acquisto di beni di consumo e o di materie prime						
1230	SPESE MANTENIM. E FUNZ. UFF.DIR.DIDATTICO	CO	0,00	0,00	0,00	0,00
	Servizi nel Settore della Pubblica Istruzione	SV	0,00	0,00	0,00	0,00
		T	0,00	0,00	0,00	0,00
1240	SPESE PER ACQUISTO LIBRI DI TESTO	CO	4.152,77	4.152,77	4.152,77	4.152,77
	Servizi nel Settore della Pubblica Istruzione	SV	0,00	0,00	0,00	0,00
		T	4.152,77	4.152,77	4.152,77	4.152,77
<b>Intervento</b> 1040203 Prestazioni di servizi						
1260	SPESE MANTENIM. E FUNZ. SCUOLE ELEM.	CO	9.400,00	9.000,00	9.000,00	9.000,00
	Servizi nel Settore della Pubblica Istruzione	SV	0,00	0,00	0,00	0,00
		T	9.400,00	9.000,00	9.000,00	9.000,00
<b>Intervento</b> 1040205 Trasferimenti						
1270	SPESE PER PROGETTO SPERIMENTAZ. DIDATTICA ISTITUTO COMPR. SU COTRIB.RAS - L.R. 31/84	CO	0,00	0,00	0,00	0,00
	Servizi nel Settore della Pubblica Istruzione	SV	0,00	0,00	0,00	0,00
		T	0,00	0,00	0,00	0,00
1271	SPESE PER PROGETTO ISTITUTO COMPRENSIVO " LEGGERE TRA PIACERE ..... E SAPERE " . EX L.R. 25/93 - F.DO UNICO	CO	0,00	0,00	0,00	0,00
	Servizi nel Settore della Pubblica Istruzione	SV	0,00	0,00	0,00	0,00
		T	0,00	0,00	0,00	0,00



## PIANO ESECUTIVO DI GESTIONE Programmi/Progetti 2014

Comune di Santadi

### S P E S E

Codice	DESCRIZIONE Responsabile Spesa		2013	2014	2015	2016
1280	SPESE PER PROGETTO SPERIMENTAZ. DIDATTICA ISTITUTO COMPR. L.R. 31/84.-QUOTA A CARICO ENTE Servizi nel Settore della Pubblica Istruzione	CO	0,00	0,00	0,00	0,00
		SV	0,00	0,00	0,00	0,00
		T	0,00	0,00	0,00	0,00
1282	SPESE SU CONTRIB. RAS FINANZIAMENTO PROGETTI PRESENTATI ART. 8 ,COMMA 3, DPR 345/2001- TUTELA MINORANZE LINGUISTICHE - L. 482/99 , ARTT. 9 E 15. ANNO 2007 Servizi nel Settore della Pubblica Istruzione	CO	0,00	0,00	0,00	0,00
		SV	0,00	0,00	0,00	0,00
		T	0,00	0,00	0,00	0,00
1285	SPESE PER PROGETTO DI SPERIMENTAZIONE DIDATTICA ISTITUTO COMPR. - L.R. 31/84 QUOTA COMUNE DI NUXIS E VILLAPERUCCIO Servizi nel Settore della Pubblica Istruzione	CO	0,00	0,00	0,00	0,00
		SV	0,00	0,00	0,00	0,00
		T	0,00	0,00	0,00	0,00
<b>Totale Progetto</b>		3	13.552,77	13.152,77	13.152,77	13.152,77
<b>Progetto</b>	4 2-4- Scuola Media					
<b>Intervento</b>	1040303 Prestazioni di servizi					
1310	SPESE MANTENIM.E FUNZ. SCUOLE MEDIE STAT. Servizi nel Settore della Pubblica Istruzione	CO	5.950,00	5.000,00	5.000,00	5.000,00
		SV	0,00	0,00	0,00	0,00
		T	5.950,00	5.000,00	5.000,00	5.000,00
<b>Intervento</b>	1040305 Trasferimenti					
1330	SPESE PER LE SCUOLE DELL'OBBLIGO (CONTRIBUTI) - EX L.R.25/93 - F.DO UNICO Servizi nel Settore della Pubblica Istruzione	CO	14.000,00	14.000,00	14.000,00	14.000,00
		SV	0,00	0,00	0,00	0,00
		T	14.000,00	14.000,00	14.000,00	14.000,00
1340	CONTRIBUTO PER FORNITURA GRATUITA LIBRI DI TESTO SCUOLA SECONDARIA DI I° E II° GRADO - L.448/98 ART.27 - Servizi nel Settore della Pubblica Istruzione	CO	8.019,15	8.019,15	8.019,15	8.019,15
		SV	0,00	0,00	0,00	0,00
		T	8.019,15	8.019,15	8.019,15	8.019,15





## PIANO ESECUTIVO DI GESTIONE Programmi/Progetti 2014

Comune di Santadi

### S P E S E

Codice	DESCRIZIONE Responsabile Spesa		2013	2014	2015	2016
<b>Totale Progetto</b>		4	27.969,15	27.019,15	27.019,15	27.019,15
<b>Progetto</b>	5 2-5- Scuola Secondaria Superiore					
<b>Intervento</b>	1040405 Trasferimenti					
1360	CONTRIBUTO PER FORNITURA GRATUITA LIBRI DI TESTO - L.448/98 ART.27 - Servizi nel Settore della Pubblica Istruzione	CO SV T	0,00 0,00 0,00	0,00 0,00 0,00	0,00 0,00 0,00	0,00 0,00 0,00
1370	SPESE SU FINANZ. RAS ASSEGNAZIONE BORSE DI STUDIO STUDENTI SVANTAGGIATI SCUOLE SECONDARIE I E II GRADO L.R. 3/08 art.4 Servizi nel Settore della Pubblica Istruzione	CO SV T	0,00 0,00 0,00	0,00 0,00 0,00	0,00 0,00 0,00	0,00 0,00 0,00
1380	Contributo int.scuole sup.diritto studio-Es.01/02 Servizi nel Settore della Pubblica Istruzione	CO SV T	0,00 0,00 0,00	0,00 0,00 0,00	0,00 0,00 0,00	0,00 0,00 0,00
1390	SPESE PER ASSEGNI DI STUDIO SCUOLE SEC.SUPERIORI- EX L.R.25/93 - F.DO UNICO Servizi nel Settore della Pubblica Istruzione	CO SV T	5.000,00 0,00 5.000,00	0,00 0,00 0,00	0,00 0,00 0,00	0,00 0,00 0,00
1400	RIMBORSO SPESE DI VIAGGIO STUD.SEC.SUPER.- EX L.R.25/93 - F.DO UNICO Servizi nel Settore della Pubblica Istruzione	CO SV T	10.000,00 0,00 10.000,00	15.000,00 0,00 15.000,00	15.000,00 0,00 15.000,00	15.000,00 0,00 15.000,00
<b>Totale Progetto</b>		5	15.000,00	15.000,00	15.000,00	15.000,00
<b>Totale Programma</b>		2	288.921,55	253.931,69	253.931,69	253.931,69
<b>Programma</b>	3 3 - Servizi Ai Cittadini Nel Settore Cultura E Beni Culturali					
<b>Progetto</b>	1 3-1- Biblioteca					



## PIANO ESECUTIVO DI GESTIONE Programmi/Progetti 2014

Comune di Santadi

### S P E S E

Codice	DESCRIZIONE Responsabile Spesa		2013	2014	2015	2016
<b>Intervento</b> 1050102	Acquisto di beni di consumo e o di materie prime					
1560	SPESE FUNZIONAMENTO BIBLIOTECA - CONTRIBUTO RAS	CO	1.971,99	1.971,99	1.971,99	1.971,99
	Servizi nel Settore Culturale	SV	0,00	0,00	0,00	0,00
		T	1.971,99	1.971,99	1.971,99	1.971,99
1580	SPESE MANTENIM. E FUNZIONAM. BIBLIOTECA.	CO	1.350,00	1.200,00	1.200,00	1.200,00
	Servizi nel Settore Culturale	SV	0,00	0,00	0,00	0,00
		T	1.350,00	1.200,00	1.200,00	1.200,00
1590	SPESE PER IL SISTEMA BIBLIOTECARIO	CO	8.877,03	8.476,12	8.476,12	8.476,12
	Servizi nel Settore Culturale	SV	0,00	0,00	0,00	0,00
		T	8.877,03	8.476,12	8.476,12	8.476,12
<b>Intervento</b> 1050103	Prestazioni di servizi					
1592	SPESE PER LA BIBLIOTECA - INTEGRAZIONE SERVIZIO REFERENCE	CO	6.572,94	6.572,94	6.572,94	6.572,94
	Servizi nel Settore Culturale	SV	0,00	0,00	0,00	0,00
		T	6.572,94	6.572,94	6.572,94	6.572,94
1593	SPESE PER PROGETTO BIBLIOTECA SU CONTRIBUTO DELLA FONDAZIONE PER IL SUD E WODAFONE	CO	3.000,00	0,00	0,00	0,00
	Servizi nel Settore Culturale	SV	0,00	0,00	0,00	0,00
		T	3.000,00	0,00	0,00	0,00
1594	SPESE PER PROGETTO BIBLIOTECA - Q.TA COMUNE	CO	1.000,00	0,00	0,00	0,00
	Servizi nel Settore Culturale	SV	0,00	0,00	0,00	0,00
		T	1.000,00	0,00	0,00	0,00
<b>Intervento</b> 2050101	Acquisizione di beni immobili					
3120	SPESE SU CONTRIB.RAS PER ACQUISTO ARREDI E ATTREZZ.BIBLIOTECA	CO	0,00	0,00	0,00	0,00
	Servizi nel Settore Culturale	SV	0,00	0,00	0,00	0,00
		T	0,00	0,00	0,00	0,00
<b>Totale Progetto</b>		1	22.771,96	18.221,05	18.221,05	18.221,05



## PIANO ESECUTIVO DI GESTIONE Programmi/Progetti 2014

Comune di Santadi

### S P E S E

Codice	DESCRIZIONE Responsabile Spesa		2013	2014	2015	2016
<b>Progetto</b> 2	3-2- Museo					
<b>Intervento</b> 1050103	Prestazioni di servizi					
1615	PROGETTO GESTIONE MUSEO - Q.TA CARICO ENTE - COMPLETAMENTO ANN.TA' 2001 Servizi nel Settore Culturale	CO	0,00	0,00	0,00	0,00
		SV	0,00	0,00	0,00	0,00
		T	0,00	0,00	0,00	0,00
1616	PROGETTO GESTIONE MUSEO - Q.TA CARICO ENTE. ANN.TA' 2002 Servizi nel Settore Culturale	CO	0,00	0,00	0,00	0,00
		SV	0,00	0,00	0,00	0,00
		T	0,00	0,00	0,00	0,00
1617	PROGETTO GESTIONE MUSEO . Q.TA CARICO ENTE. Servizi nel Settore Culturale	CO	19.096,88	19.096,88	19.096,88	19.096,88
		SV	0,00	0,00	0,00	0,00
		T	19.096,88	19.096,88	19.096,88	19.096,88
1620	SPESE SU CONTRIB. RAS PROGETTO GESTIONE MUSEO Servizi nel Settore Culturale	CO	214.949,53	214.949,53	214.949,53	214.949,53
		SV	0,00	0,00	0,00	0,00
		T	214.949,53	214.949,53	214.949,53	214.949,53
1621	SPESE SU CONTRIB. RAS PROGETTO GESTIONE MUSEO - MAGGIORI TRASF. ANNO 2008 - Servizi nel Settore Culturale	CO	0,00	0,00	0,00	0,00
		SV	0,00	0,00	0,00	0,00
		T	0,00	0,00	0,00	0,00
1641	SPESE PER IL MUSEO SU TRASFERIMENTI RAS PER ESTERNALIZZAZIONE L.S.U. Servizi nel Settore Culturale	CO	0,00	0,00	0,00	0,00
		SV	0,00	0,00	0,00	0,00
		T	0,00	0,00	0,00	0,00
1660	SPESE PER CONSULENZE, INCARICHI E PROGETTAZIONI Servizi nel Settore Culturale	CO	0,00	0,00	0,00	0,00
		SV	0,00	0,00	0,00	0,00
		T	0,00	0,00	0,00	0,00



## PIANO ESECUTIVO DI GESTIONE Programmi/Progetti 2014

Comune di Santadi

### S P E S E

Codice	DESCRIZIONE Responsabile Spesa		2013	2014	2015	2016
<b>Intervento</b> 2050101	Acquisizione di beni immobili					
4176	POR SARDEGNA 2000-2006, Misura 2.1 PIT 2001- Multimedialità del museo Servizi nel Settore Culturale	CO SV T	0,00 0,00 0,00	0,00 0,00 0,00	0,00 0,00 0,00	0,00 0,00 0,00
4200	Acquisizione di beni immobili Servizi nel Settore Culturale	CO SV T	0,00 0,00 0,00	0,00 0,00 0,00	0,00 0,00 0,00	0,00 0,00 0,00
<b>Intervento</b> 2050105	Acquisizioni di beni mobili, macchine ed attrezzature tecnico-scientifiche					
3149	SPESE SU CONTRIBUTO RAS PROGETTO GESTIONE MUSEO. L.R. 4/00 . COMPLETAMENTO ANN.TA' 2001 Servizi nel Settore Culturale	CO SV T	0,00 0,00 0,00	0,00 0,00 0,00	0,00 0,00 0,00	0,00 0,00 0,00
3150	SPESE SU CONTRIBUTO RAS PROGETTO GESTIONE MUSEO-L.R. 4/00 Servizi nel Settore Culturale	CO SV T	0,00 0,00 0,00	0,00 0,00 0,00	0,00 0,00 0,00	0,00 0,00 0,00
4185	SPESE SU CONTRIBUTO R.A.S. PROGETTO MUSEO Servizi nel Settore Culturale	CO SV T	0,00 0,00 0,00	0,00 0,00 0,00	0,00 0,00 0,00	0,00 0,00 0,00
<b>Totale Progetto</b>		2	234.046,41	234.046,41	234.046,41	234.046,41
<b>Progetto</b> 3	3-3- Attivita' e Servizi Diversi nel Settore Culturale					
<b>Intervento</b> 1050203	Prestazioni di servizi					
1690	SPESE PER CONVEGNI, CONGRESSI E MANIFESTAZ. CULTURALI. Servizi nel Settore Culturale	CO SV T	0,00 0,00 0,00	0,00 0,00 0,00	0,00 0,00 0,00	0,00 0,00 0,00



## PIANO ESECUTIVO DI GESTIONE Programmi/Progetti 2014

Comune di Santadi

### S P E S E

Codice	DESCRIZIONE Responsabile Spesa		2013	2014	2015	2016
1700	SPESE PER IL CIRCUITO PUBBLICO PER LO SPETTACOLO	CO	0,00	0,00	0,00	0,00
	Servizi nel Settore Culturale	SV	0,00	0,00	0,00	0,00
		T	0,00	0,00	0,00	0,00
1710	spese su manifestazioni culturali, ricreative ed altre attività su contributo Comunità Montana	CO	0,00	0,00	0,00	0,00
	Servizi nel Settore Culturale	SV	0,00	0,00	0,00	0,00
		T	0,00	0,00	0,00	0,00
1720	Spese per manifestazioni culturali diverse	CO	3.600,00	3.600,00	3.600,00	3.600,00
	Servizi nel Settore Culturale	SV	0,00	0,00	0,00	0,00
		T	3.600,00	3.600,00	3.600,00	3.600,00
1721	SPESE PER ATTIVITA' E SERVIZI DIVERSI NEL SETTORE CULTURALE ( FINANZIATO IN PARTE DAL GAL SULCIS)	CO	36.350,00	0,00	0,00	0,00
	Servizi nel Settore Culturale	SV	0,00	0,00	0,00	0,00
		T	36.350,00	0,00	0,00	0,00
1730	Spese per le pubblicazionilavori di ricerca	CO	0,00	0,00	0,00	0,00
	Servizi nel Settore Culturale	SV	0,00	0,00	0,00	0,00
		T	0,00	0,00	0,00	0,00
<b>Intervento 1050205 Trasferimenti</b>						
1760	SPESE PER BANDE MUSICALI.	CO	0,00	0,00	0,00	0,00
	Servizi nel Settore Culturale	SV	0,00	0,00	0,00	0,00
		T	0,00	0,00	0,00	0,00
1761	DEVOLUZIONE PROVENTI DERIVANTI DA MANIFESTAZIONE "PANE E OLIO IN FRANTOIO " A FAVORE DEI COMUNI SARDI ALLUVIONATI	CO	0,00	0,00	0,00	0,00
	Servizi nel Settore Culturale	SV	0,00	0,00	0,00	0,00
		T	0,00	0,00	0,00	0,00
1770	Consulta locale lingua e cultura sarda-Quota Comune Santadi	CO	0,00	0,00	0,00	0,00
	Servizi nel Settore Culturale	SV	0,00	0,00	0,00	0,00
		T	0,00	0,00	0,00	0,00



## PIANO ESECUTIVO DI GESTIONE Programmi/Progetti 2014

Comune di Santadi

### S P E S E

Codice	DESCRIZIONE Responsabile Spesa		2013	2014	2015	2016
1775	SPESE PER CONSULTA FINANZIATE DA RIMBORSO ANTICIPAZIONE-UNA TANTUM. Servizi nel Settore Culturale	CO	0,00	0,00	0,00	0,00
		SV	0,00	0,00	0,00	0,00
		T	0,00	0,00	0,00	0,00
1780	Consulta locale lingua e cultura sarda-Quota Comuni Nuxis-Villaperuccio Servizi nel Settore Culturale	CO	0,00	0,00	0,00	0,00
		SV	0,00	0,00	0,00	0,00
		T	0,00	0,00	0,00	0,00
1790	Spese per manifestaz. di pubblico spettacolo su contrib. R.A.S. - L.R. n. 17 del 21.06.50 Servizi nel Settore Culturale	CO	0,00	0,00	0,00	0,00
		SV	0,00	0,00	0,00	0,00
		T	0,00	0,00	0,00	0,00
1800	Spese per manifest.di pubblico spettacolo -Quota carico Ente Servizi nel Settore Culturale	CO	0,00	0,00	0,00	0,00
		SV	0,00	0,00	0,00	0,00
		T	0,00	0,00	0,00	0,00
1810	CONTRIBUTI PER ASSOCIAZ., ENTI, ETC. Servizi nel Settore Culturale	CO	0,00	0,00	0,00	0,00
		SV	0,00	0,00	0,00	0,00
		T	0,00	0,00	0,00	0,00
1820	L.R. 15.10.97 n. 26 artt. 8, 24 - spese su contributi per ricerche sui toponimi Servizi nel Settore Culturale	CO	0,00	0,00	0,00	0,00
		SV	0,00	0,00	0,00	0,00
		T	0,00	0,00	0,00	0,00
1821	RICERCA E RIPRISTINO DEI TOPONIMI IN LINGUA SARDA- Q.TA CARICO ENTE Servizi nel Settore Culturale	CO	0,00	0,00	0,00	0,00
		SV	0,00	0,00	0,00	0,00
		T	0,00	0,00	0,00	0,00
1830	CONTRIBUTO ATTIVITA' PRO LOCO Servizi nel Settore Culturale	CO	3.000,00	3.000,00	3.000,00	3.000,00
		SV	0,00	0,00	0,00	0,00
		T	3.000,00	3.000,00	3.000,00	3.000,00



## PIANO ESECUTIVO DI GESTIONE Programmi/Progetti 2014

Comune di Santadi

### S P E S E

Codice	DESCRIZIONE Responsabile Spesa		2013	2014	2015	2016
1840	CONTRIBUTI PER FUNZIONI, CERIMONIE E FESTE	CO	0,00	0,00	0,00	0,00
	Servizi nel Settore Culturale	SV	0,00	0,00	0,00	0,00
		T	0,00	0,00	0,00	0,00
1850	Spese finanz. R.A.S. L.R. 26/97 - "Ist. consulta locale lingua e cultura sarda -Sa die de sa Sardinia"	CO	0,00	0,00	0,00	0,00
	Servizi nel Settore Culturale	SV	0,00	0,00	0,00	0,00
		T	0,00	0,00	0,00	0,00
1860	Spese su contributo RAS per Progetto di ricerca- L.R.15/10/ 97 n.26 art.24 - Comune di Santadi, Nuxis e Villaperuccio .	CO	0,00	0,00	0,00	0,00
	Servizi nel Settore Culturale	SV	0,00	0,00	0,00	0,00
		T	0,00	0,00	0,00	0,00
1865	SPESE SU CONTRIBUTO "RICERCA E STUDIO SUI FURRIADROXIUS E MERAUS"-L.R.15.10.97 N.26	CO	0,00	0,00	0,00	0,00
	Servizi nel Settore Culturale	SV	0,00	0,00	0,00	0,00
		T	0,00	0,00	0,00	0,00
1868	QUOTA COMUNALE PER "RICERCA E STUDIO SUI FURRIADROXIUS E MERAUS"	CO	0,00	0,00	0,00	0,00
	Servizi nel Settore Culturale	SV	0,00	0,00	0,00	0,00
		T	0,00	0,00	0,00	0,00
1880	L.R. n.26/97 Art.24 -Progetto di ricerca- Quota a carico Ente	CO	0,00	0,00	0,00	0,00
	Servizi nel Settore Culturale	SV	0,00	0,00	0,00	0,00
		T	0,00	0,00	0,00	0,00
1881	L.R. 26/97 ART24 - PROGETTO DI RICERCA - Q.TA CARICO COMUNI NUXIS E VILLAPERUCCIO .	CO	0,00	0,00	0,00	0,00
	Servizi nel Settore Culturale	SV	0,00	0,00	0,00	0,00
		T	0,00	0,00	0,00	0,00



## PIANO ESECUTIVO DI GESTIONE Programmi/Progetti 2014

Comune di Santadi

### S P E S E

Codice	DESCRIZIONE Responsabile Spesa		2013	2014	2015	2016
1882	Spese su contributo RAS per completam.progetto analisi realtà culturali Comuni Santadi-Nuxis-Villaperuccio- L.R.26/97 art.13- Quota carico Comuni Nuxis e Villaperuccio	CO	0,00	0,00	0,00	0,00
	Servizi nel Settore Culturale	SV	0,00	0,00	0,00	0,00
		T	0,00	0,00	0,00	0,00
1883	Spese su contrib.RAS completam.progetto analisi realtà culturali Comuni Santadi-Nuxis-Villeperuccio-L.R.26/97 art.13 -Quota carico Ente	CO	0,00	0,00	0,00	0,00
	Servizi nel Settore Culturale	SV	0,00	0,00	0,00	0,00
		T	0,00	0,00	0,00	0,00
1884	Spese su contrib.RAS completam.progetto analisi realtà culturali Comuni Santadi-Nuxis-Villaperuccio-L.R.26/97 art.13	CO	0,00	0,00	0,00	0,00
	Servizi nel Settore Culturale	SV	0,00	0,00	0,00	0,00
		T	0,00	0,00	0,00	0,00
1885	Spese per sistema integrato gestione beni culturali -Quota carico Ente	CO	0,00	0,00	0,00	0,00
	Servizi nel Settore Culturale	SV	0,00	0,00	0,00	0,00
		T	0,00	0,00	0,00	0,00
1890	Spese su contributo RAS per attuazione progetti di scambi scolastici- A.S.2000/2001 L.R. 31/84 art.13	CO	0,00	0,00	0,00	0,00
	Servizi nel Settore Culturale	SV	0,00	0,00	0,00	0,00
		T	0,00	0,00	0,00	0,00
1900	Spese su contr. organizzaz. convegno "Il patrimonio culturale nei centri minori della Sardegna"	CO	0,00	0,00	0,00	0,00
	Servizi nel Settore Culturale	SV	0,00	0,00	0,00	0,00
		T	0,00	0,00	0,00	0,00
<b>Totale Progetto</b>		3	42.950,00	6.600,00	6.600,00	6.600,00
<b>Totale Programma</b>		3	299.768,37	258.867,46	258.867,46	258.867,46
<b>Programma</b>	4	4 - Servizi Ai Cittadini Nel Settore Sportivo E Ricreativo				
<b>Progetto</b>	1	4-1- Attività e servizi nel settore Sportivo e Ricreativo				





## PIANO ESECUTIVO DI GESTIONE Programmi/Progetti 2014

Comune di Santadi

### S P E S E

Codice	DESCRIZIONE Responsabile Spesa		2013	2014	2015	2016
<b>Intervento</b> 1060202	Acquisto di beni di consumo e o di materie prime					
1911	SPESE PER PATRIMONIO SPORTIVO	CO	0,00	0,00	0,00	0,00
	Servizi nel Settore Affari Generali	SV	0,00	0,00	0,00	0,00
		T	0,00	0,00	0,00	0,00
<b>Intervento</b> 1060203	Prestazioni di servizi					
1931	SPESE VARIE PER GLI IMPIANTI SPORTIVI	CO	12.179,67	7.925,12	7.925,12	7.925,12
	Servizi nel Settore Sportivo e Ricreativo	SV	0,00	0,00	0,00	0,00
		T	12.179,67	7.925,12	7.925,12	7.925,12
<b>Intervento</b> 1060303	Prestazioni di servizi					
1940	SPESE PER LA COMMISSIONE ALLO SPORT	CO	154,94	154,94	154,94	154,94
	Servizi nel Settore Sportivo e Ricreativo	SV	0,00	0,00	0,00	0,00
		T	154,94	154,94	154,94	154,94
<b>Intervento</b> 1060305	Trasferimenti					
1950	SPESE PER ATTIVITA' SPORTIVE - F.DO UNICO	CO	6.000,00	6.000,00	6.000,00	6.000,00
	Servizi nel Settore Sportivo e Ricreativo	SV	0,00	0,00	0,00	0,00
		T	6.000,00	6.000,00	6.000,00	6.000,00
1952	SPESE PER LO SPORT	CO	2.000,00	0,00	0,00	0,00
	Servizi nel Settore Sportivo e Ricreativo	SV	0,00	0,00	0,00	0,00
		T	2.000,00	0,00	0,00	0,00
3740	Trasferimenti	CO	0,00	0,00	0,00	0,00
	Servizi nel Settore Sportivo e Ricreativo	SV	0,00	0,00	0,00	0,00
		T	0,00	0,00	0,00	0,00
<b>Totale Progetto</b>		1	20.334,61	14.080,06	14.080,06	14.080,06
<b>Totale Programma</b>		4	20.334,61	14.080,06	14.080,06	14.080,06

**Programma** 5 5 - Servizi Ai Cittadini Nel Settore Affari Generali E Demografici



# PIANO ESECUTIVO DI GESTIONE Programmi/Progetti 2014

Comune di Santadi

## S P E S E

Codice	DESCRIZIONE Responsabile Spesa		2013	2014	2015	2016
<b>Progetto</b> 1	5-1- Organi Istituzionali					
<b>Intervento</b> 1010102	Acquisto di beni di consumo e o di materie prime					
10	SPESE DI RAPPRESENTANZA.	CO	144,00	144,00	144,00	144,00
	Servizi nel Settore Affari Generali	SV	0,00	0,00	0,00	0,00
		T	144,00	144,00	144,00	144,00
<b>Intervento</b> 1010103	Prestazioni di servizi					
30	INDENNITA' , GETTONI E ALTRI RIMBORSI AL SINDACO, AGLI ASSESSORI E AI CONSIGLIERI COMUNALI	CO	33.000,00	30.000,00	30.000,00	30.000,00
	Servizi nel Settore Affari Generali	SV	0,00	0,00	0,00	0,00
		T	33.000,00	30.000,00	30.000,00	30.000,00
40	RIMB.AI DATORI DI LAVORO ONERI RETRIB.E ASSOC.PER PERMESSI USUFR.DA AMM.RI-AR	CO	0,00	0,00	0,00	0,00
	Servizi nel Settore Affari Generali	SV	0,00	0,00	0,00	0,00
		T	0,00	0,00	0,00	0,00
50	ASSICURAZ.AGLI AMM.RI - ART.23 LEGGE 816/85	CO	12.700,00	12.700,00	12.700,00	12.700,00
	Servizi nel Settore Affari Generali	SV	0,00	0,00	0,00	0,00
		T	12.700,00	12.700,00	12.700,00	12.700,00
60	ALTRE SPESE	CO	900,00	900,00	900,00	900,00
	Servizi nel Settore Affari Generali	SV	0,00	0,00	0,00	0,00
		T	900,00	900,00	900,00	900,00
	<b>Totale Progetto</b>	1	46.744,00	43.744,00	43.744,00	43.744,00
<b>Progetto</b> 2	5-2- Segreteria Generale					
<b>Intervento</b> 1010201	Personale					
80	QUOTA DIRITTI ROGITO SPETTANTE AL SEGRETARIO COM/LE.	CO	0,00	0,00	0,00	0,00
	Servizi nel Settore Affari Generali	SV	0,00	0,00	0,00	0,00
		T	0,00	0,00	0,00	0,00



## PIANO ESECUTIVO DI GESTIONE Programmi/Progetti 2014

Comune di Santadi

### S P E S E

Codice	DESCRIZIONE Responsabile Spesa		2013	2014	2015	2016
81	ONERI SU DIRITTI DI ROGITO	CO	0,00	0,00	0,00	0,00
	Servizi nel Settore Affari Generali	SV	0,00	0,00	0,00	0,00
		T	0,00	0,00	0,00	0,00
140	INDENNITA' E RIMB.SPESE PER LE MISSIONI EFFETTUATE DAL PERSONALE	CO	0,00	0,00	0,00	0,00
	Servizi nel Settore Affari Generali	SV	0,00	0,00	0,00	0,00
		T	0,00	0,00	0,00	0,00
<b>Intervento 1010202</b> Acquisto di beni di consumo e o di materie prime						
230	SPESE DI MANT. E FUNZ. UFFICI	CO	1.000,00	700,00	700,00	700,00
	Servizi nel Settore Affari Generali	SV	0,00	0,00	0,00	0,00
		T	1.000,00	700,00	700,00	700,00
240	SPESE PER FESTE NAZIONALI E SOLENNITA' CIVILI	CO	0,00	0,00	0,00	0,00
	Servizi nel Settore Affari Generali	SV	0,00	0,00	0,00	0,00
		T	0,00	0,00	0,00	0,00
250	ACQUISTO E ABBONAM.A GIORNALI, RIVISTE E PUBBLICAZ.PER USO UFFICI	CO	3.532,94	2.000,00	2.318,17	2.533,70
	Servizi nel Settore Affari Generali	SV	0,00	0,00	0,00	0,00
		T	3.532,94	2.000,00	2.318,17	2.533,70
260	ABBONAMENTO ALLA G.U., RACCOLTA LL.DD., BURAS	CO	292,97	292,97	292,97	292,97
	Servizi nel Settore Affari Generali	SV	0,00	0,00	0,00	0,00
		T	292,97	292,97	292,97	292,97
<b>Intervento 1010203</b> Prestazioni di servizi						
270	ASSICURAZIONI RESP. SERVIZI - SEGRET. COM.LE	CO	0,00	0,00	0,00	0,00
	Servizi nel Settore Affari Generali	SV	0,00	0,00	0,00	0,00
		T	0,00	0,00	0,00	0,00



## PIANO ESECUTIVO DI GESTIONE Programmi/Progetti 2014

Comune di Santadi

### S P E S E

Codice	DESCRIZIONE Responsabile Spesa		2013	2014	2015	2016
272	SPESE MISSIONI PERSONALE SEVIZIO SEGRETERIA	CO	200,00	200,00	200,00	200,00
	Servizi nel Settore Affari Generali	SV	0,00	0,00	0,00	0,00
		T	200,00	200,00	200,00	200,00
273	SPESE PER ASSICURAZIONI	CO	1.375,00	1.500,00	1.500,00	1.500,00
	Servizi nel Settore Affari Generali	SV	0,00	0,00	0,00	0,00
		T	1.375,00	1.500,00	1.500,00	1.500,00
280	SPESE PER DEFINIZIONE CAUSE LEGALI ( LITI, ARBITRAGGIE E RISARCIMENTI )	CO	11.000,00	5.000,00	5.000,00	5.000,00
	Servizi nel Settore Affari Generali	SV	0,00	0,00	0,00	0,00
		T	11.000,00	5.000,00	5.000,00	5.000,00
281	SPESE PER PRESTAZIONE DI SERVIZI UNA TANTUM - Q.TA AVANZO NON VINCOLATO-	CO	0,00	0,00	0,00	0,00
	Servizi nel Settore Affari Generali	SV	0,00	0,00	0,00	0,00
		T	0,00	0,00	0,00	0,00
290	DIRITTI DI ROGITO SPETTANTI AL SEGRETARIO COMUNALE	CO	3.375,00	3.375,00	3.375,00	3.375,00
	Servizi nel Settore Affari Generali	SV	0,00	0,00	0,00	0,00
		T	3.375,00	3.375,00	3.375,00	3.375,00
291	SPESE PER ONERI SU DIRITTI DI ROGITO	CO	1.350,00	1.350,00	1.350,00	1.350,00
	Servizi nel Settore Affari Generali	SV	0,00	0,00	0,00	0,00
		T	1.350,00	1.350,00	1.350,00	1.350,00
300	SPESE PER CONGRESSI, CONVEGNI, CELEBRAZ.,RICEVIMENTI E GEMELLAGGI	CO	0,00	0,00	0,00	0,00
	Servizi nel Settore Affari Generali	SV	0,00	0,00	0,00	0,00
		T	0,00	0,00	0,00	0,00
310	SPESE PER GARE D'APPALTO , PUBBLICAZIONI, REGISTRAZIONE CONTRATTI, ECC.	CO	4.000,00	3.000,00	3.000,00	3.000,00
	Servizi nel Settore Affari Generali	SV	0,00	0,00	0,00	0,00
		T	4.000,00	3.000,00	3.000,00	3.000,00



## PIANO ESECUTIVO DI GESTIONE Programmi/Progetti 2014

Comune di Santadi

### S P E S E

Codice	DESCRIZIONE Responsabile Spesa		2013	2014	2015	2016
315	SPESE PER ELEZIONI COMUNALI Servizi nel Settore Affari Generali	CO	0,00	0,00	0,00	0,00
		SV	0,00	0,00	0,00	0,00
		T	0,00	0,00	0,00	0,00
320	SPESE PER SEDE CIRCOSCRIZIONALE DEL LAVORO Servizi nel Settore Affari Generali	CO	2.465,83	2.465,83	2.465,83	2.465,83
		SV	0,00	0,00	0,00	0,00
		T	2.465,83	2.465,83	2.465,83	2.465,83
321	SPESE PER CONSULENZE ESTERNE Servizi nel Settore Affari Generali	CO	0,00	0,00	0,00	0,00
		SV	0,00	0,00	0,00	0,00
		T	0,00	0,00	0,00	0,00
322	SPESE PER ATTIVAZIONE PROTOCOLLO INFORMATICO Servizi nel Settore Affari Generali	CO	0,00	0,00	0,00	0,00
		SV	0,00	0,00	0,00	0,00
		T	0,00	0,00	0,00	0,00
330	SPESE PER REFERENDUM NAZIONALI Servizi nel Settore Affari Generali	CO	0,00	0,00	0,00	0,00
		SV	0,00	0,00	0,00	0,00
		T	0,00	0,00	0,00	0,00
350	SPESE PER LA FORMAZ.,AGGIORNAM.,QUALIFICAZ.DEL PERSONALE Servizi nel Settore Affari Generali	CO	500,00	500,00	500,00	500,00
		SV	0,00	0,00	0,00	0,00
		T	500,00	500,00	500,00	500,00
360	SPESE PER SERVIZIO TELEMATICO ANCITEL Servizi nel Settore Affari Generali	CO	300,00	300,00	300,00	300,00
		SV	0,00	0,00	0,00	0,00
		T	300,00	300,00	300,00	300,00
361	Spese per Commissione Pari Opportunità Segreteria Generale	CO	0,00	0,00	0,00	0,00
		SV	0,00	0,00	0,00	0,00
		T	0,00	0,00	0,00	0,00



## PIANO ESECUTIVO DI GESTIONE Programmi/Progetti 2014

Comune di Santadi

### S P E S E

Codice	DESCRIZIONE Responsabile Spesa		2013	2014	2015	2016
362	SPESE PER PROGETTO UNA TANTUM COMISSIONE PARI OPPORTUNITA' ( AVANZO AMM.NE )	CO	0,00	0,00	0,00	0,00
	Servizi nel Settore Affari Generali	SV	0,00	0,00	0,00	0,00
		T	0,00	0,00	0,00	0,00
365	RESTITUZIONE SOMMA EROGATA IN PIU' PER REFERENDUM POPOLARE DEL 18.04.99	CO	0,00	0,00	0,00	0,00
	Segreteria Generale	SV	0,00	0,00	0,00	0,00
		T	0,00	0,00	0,00	0,00
<b>Intervento 1010205 Trasferimenti</b>						
363	SPESE GENERALI PER ASSOCIAZIONE COMUNE- GEOPARCO	CO	0,00	0,00	0,00	0,00
	Servizi nel Settore Affari Generali	SV	0,00	0,00	0,00	0,00
		T	0,00	0,00	0,00	0,00
370	QUOTA DIRITTI SEGRET. E ROGITO DA VERSAREAL FONDO GEST. MINISTERO INTERNO	CO	500,00	500,00	500,00	500,00
	Servizi nel Settore Affari Generali	SV	0,00	0,00	0,00	0,00
		T	500,00	500,00	500,00	500,00
374	QUOTE ASSOCIATIVE ANNUALI	CO	5.774,69	3.274,69	3.274,69	3.274,69
	Servizi nel Settore Affari Generali	SV	0,00	0,00	0,00	0,00
		T	5.774,69	3.274,69	3.274,69	3.274,69
380	CONTRIBUTI ASSOC. ANNUALI.	CO	1.857,68	1.857,68	1.857,68	1.857,68
	Servizi nel Settore Affari Generali	SV	0,00	0,00	0,00	0,00
		T	1.857,68	1.857,68	1.857,68	1.857,68
382	TRASFERIMENTI PER INDENNIZZI AGLI ALLEVATORI SU CONTRIB. RAS ( BLUE TONGUE)	CO	0,00	0,00	0,00	0,00
	Servizi nel Settore Affari Generali	SV	0,00	0,00	0,00	0,00
		T	0,00	0,00	0,00	0,00



## PIANO ESECUTIVO DI GESTIONE Programmi/Progetti 2014

Comune di Santadi

### S P E S E

Codice	DESCRIZIONE Responsabile Spesa		2013	2014	2015	2016
<b>Intervento</b> 1010207	Imposte e tasse					
401	IRAP Commissioni Comunali	CO	0,00	0,00	0,00	0,00
	Servizi nel Settore Affari Generali	SV	0,00	0,00	0,00	0,00
		T	0,00	0,00	0,00	0,00
<b>Intervento</b> 1010503	Prestazioni di servizi					
680	SPESE PER PULIZIE DEGLI IMMOBILI COMUNALI	CO	32.038,40	32.038,40	32.038,40	32.038,40
	Servizi nel Settore Affari Generali	SV	0,00	0,00	0,00	0,00
		T	32.038,40	32.038,40	32.038,40	32.038,40
<b>Intervento</b> 1020105	Trasferimenti					
381	SPESE DI GIUDIZIO SENTENZA CORTE DEI CONTI N.372 EL -R/97 E N. 63 /99A	CO	0,00	0,00	0,00	0,00
	Servizi nel Settore Affari Generali	SV	0,00	0,00	0,00	0,00
		T	0,00	0,00	0,00	0,00
<b>Intervento</b> 1050103	Prestazioni di servizi					
1659	ALTRE SPESE RELATIVE AL SERVIZIO CULTURALE	CO	0,00	0,00	0,00	0,00
	Servizi nel Settore Affari Generali	SV	0,00	0,00	0,00	0,00
		T	0,00	0,00	0,00	0,00
<b>Intervento</b> 1090303	Prestazioni di servizi					
2160	L.R. 22/00 art.3 - Indennizzi allevatori (Blue Tongue)	CO	0,00	0,00	0,00	0,00
	Servizi nel Settore Affari Generali	SV	0,00	0,00	0,00	0,00
		T	0,00	0,00	0,00	0,00
<b>Intervento</b> 1090305	Trasferimenti					
2182	SPESE SU CONTRIBUTO RAS - L.R. 22/00 ART. 4 - AIUTO PER IL DIVIETO DI MOVIMENTAZIONE DEI BOVINI	CO	0,00	0,00	0,00	0,00
	Servizi nel Settore Affari Generali	SV	0,00	0,00	0,00	0,00
		T	0,00	0,00	0,00	0,00



## PIANO ESECUTIVO DI GESTIONE Programmi/Progetti 2014

Comune di Santadi

### S P E S E

Codice	DESCRIZIONE Responsabile Spesa		2013	2014	2015	2016
<b>Intervento</b> 1110203	Prestazioni di servizi					
2961	Spese diverse per attività produttive- UNA TANTUM- (Quota avanzo non vincolato)	CO	0,00	0,00	0,00	0,00
	Servizi nel Settore Affari Generali	SV	0,00	0,00	0,00	0,00
		T	0,00	0,00	0,00	0,00
2962	ALTRE SPESE PER ATTIVITA' PRODUTTIVE ( UNA TANTUM )	CO	0,00	0,00	0,00	0,00
	Servizi nel Settore Affari Generali	SV	0,00	0,00	0,00	0,00
		T	0,00	0,00	0,00	0,00
2963	SPESE DIVERSE PER MANIFESTAZIONE " PANE E OLIO IN FRANTOIO"	CO	0,00	0,00	0,00	0,00
	Servizi nel Settore Affari Generali	SV	0,00	0,00	0,00	0,00
		T	0,00	0,00	0,00	0,00
<b>Intervento</b> 1110205	Trasferimenti					
2966	TRASFERIMENTO AL COMUNE CAPOFILA PROGETTO RAS " ANTICHI MESTIERI " - Q.TA CARICO ENTE	CO	0,00	0,00	0,00	0,00
	Servizi nel Settore Affari Generali	SV	0,00	0,00	0,00	0,00
		T	0,00	0,00	0,00	0,00
2967	Q.TA COFINANZIAMENTO PROGETTI DI COOPERAZIONE GAL-SULCIS	CO	1.500,00	0,00	0,00	0,00
	Servizi nel Settore Affari Generali	SV	0,00	0,00	0,00	0,00
		T	1.500,00	0,00	0,00	0,00
<b>Intervento</b> 2010208	Partecipazioni azionarie					
2997	SPESE PER ACQUISTO AZIONI ESAF	CO	0,00	0,00	0,00	0,00
	Servizi nel Settore Affari Generali	SV	0,00	0,00	0,00	0,00
		T	0,00	0,00	0,00	0,00
<b>Intervento</b> 2010505	Acquisizioni di beni mobili, macchine ed attrezzature tecnico-scientifiche					
3043	ACQUISTO ATTREZZATURE VARIE PER GLI UFFICI - F.DO UNICO	CO	0,00	0,00	0,00	0,00
	Servizi nel Settore Affari Generali	SV	0,00	0,00	0,00	0,00
		T	0,00	0,00	0,00	0,00





## PIANO ESECUTIVO DI GESTIONE Programmi/Progetti 2014

Comune di Santadi

### S P E S E

Codice	DESCRIZIONE Responsabile Spesa		2013	2014	2015	2016
<b>Intervento</b> 4000005	Spese per servizi per conto terzi					
3560	SERVIZI PER CONTO TERZI - (elezioni, ecc. )	CO	40.000,00	40.000,00	40.000,00	40.000,00
	Servizi nel Settore Affari Generali	SV	0,00	0,00	0,00	0,00
		T	40.000,00	40.000,00	40.000,00	40.000,00
	<b>Totale Progetto</b>	2	111.062,51	98.354,57	98.672,74	98.888,27
<b>Progetto</b> 3	5-3- Anagrafe, Stato civile, Elettorale					
<b>Intervento</b> 1010701	Personale					
920	INDENNITA' E RIMBORSO MISSIONI	CO	0,00	0,00	0,00	0,00
	Servizi nel Settore Affari Generali	SV	0,00	0,00	0,00	0,00
		T	0,00	0,00	0,00	0,00
<b>Intervento</b> 1010702	Acquisto di beni di consumo e o di materie prime					
940	SPESE DI FUNZIONAMENTO ANAGRAFE E STATO CIVILE	CO	1.300,00	1.000,00	1.000,00	1.000,00
	Servizi nel Settore Affari Generali	SV	0,00	0,00	0,00	0,00
		T	1.300,00	1.000,00	1.000,00	1.000,00
<b>Intervento</b> 1010703	Prestazioni di servizi					
950	SPESE PER LA COMMISSIONE ELETTORALE COMU-NALE (C.E.C.).	CO	0,00	0,00	0,00	0,00
	Servizi nel Settore Affari Generali	SV	0,00	0,00	0,00	0,00
		T	0,00	0,00	0,00	0,00
951	SPESE MISSIONI PERSONALE SERV. ANAGRAFE	CO	0,00	0,00	0,00	0,00
	Servizi nel Settore Affari Generali	SV	0,00	0,00	0,00	0,00
		T	0,00	0,00	0,00	0,00
952	SPESE PER SERVIZIO RILEVAZIONI ISTAT	CO	0,00	0,00	0,00	0,00
	Servizi nel Settore Affari Generali	SV	0,00	0,00	0,00	0,00
		T	0,00	0,00	0,00	0,00



## PIANO ESECUTIVO DI GESTIONE Programmi/Progetti 2014

Comune di Santadi

### S P E S E

Codice	DESCRIZIONE Responsabile Spesa		2013	2014	2015	2016
960	SPESE PER LA C.E.M.	CO	500,00	500,00	500,00	500,00
	Servizi nel Settore Affari Generali	SV	0,00	0,00	0,00	0,00
		T	500,00	500,00	500,00	500,00
<b>Intervento 1010705 Trasferimenti</b>						
970	QUOTA 10% DIRITTI STATO CIVILE MINISTERO INTERNO	CO	0,00	0,00	0,00	0,00
	Servizi nel Settore Affari Generali	SV	0,00	0,00	0,00	0,00
		T	0,00	0,00	0,00	0,00
<b>Intervento 4000005 Spese per servizi per conto terzi</b>						
3530	SPESE SU RIMBORSO RAS ELETTORI ALL'ESTERO PER ELEZIONI COMUNALI	CO	0,00	0,00	0,00	0,00
	Servizi nel Settore Affari Generali	SV	0,00	0,00	0,00	0,00
		T	0,00	0,00	0,00	0,00
3535	SPESE PER ELEZIONI REGIONALI	CO	0,00	0,00	0,00	0,00
	Servizi nel Settore Affari Generali	SV	0,00	0,00	0,00	0,00
		T	0,00	0,00	0,00	0,00
3536	SPESE PER ELEZIONI EUROPEE	CO	0,00	0,00	0,00	0,00
	Servizi nel Settore Affari Generali	SV	0,00	0,00	0,00	0,00
		T	0,00	0,00	0,00	0,00
3540	SPESE PER ELEZIONI PROVINCIALI	CO	0,00	0,00	0,00	0,00
	Servizi nel Settore Affari Generali	SV	0,00	0,00	0,00	0,00
		T	0,00	0,00	0,00	0,00
3541	SPESE PER REFERENDUM POPOLARI REGIONALI	CO	0,00	0,00	0,00	0,00
	Servizi nel Settore Affari Generali	SV	0,00	0,00	0,00	0,00
		T	0,00	0,00	0,00	0,00
3542	SPESE PER CONSULTAZIONI ELETTORALI NAZIONALI	CO	0,00	0,00	0,00	0,00
	Servizi nel Settore Affari Generali	SV	0,00	0,00	0,00	0,00
		T	0,00	0,00	0,00	0,00



## PIANO ESECUTIVO DI GESTIONE Programmi/Progetti 2014

Comune di Santadi

### S P E S E

Codice	DESCRIZIONE Responsabile Spesa		2013	2014	2015	2016
3543	CONTRIBUTI R.A.S. ELETTORI AIRE Anagrafe, Stato Civile , Elettorato	CO	0,00	0,00	0,00	0,00
		SV	0,00	0,00	0,00	0,00
		T	0,00	0,00	0,00	0,00
3545	CONGUAGLIO LAVORO STRAORDINARIO AFFERENTE CONSULTAZIONI REFERENDARIE 15.06.2004 Servizi nel Settore Affari Generali	CO	0,00	0,00	0,00	0,00
		SV	0,00	0,00	0,00	0,00
		T	0,00	0,00	0,00	0,00
3550	EROGAZIONE COMPENSI ISTAT Servizi nel Settore Affari Generali	CO	1.863,00	0,00	0,00	0,00
		SV	0,00	0,00	0,00	0,00
		T	1.863,00	0,00	0,00	0,00
3559	SPESE PER REFERENDUM Servizi nel Settore Affari Generali	CO	0,00	0,00	0,00	0,00
		SV	0,00	0,00	0,00	0,00
		T	0,00	0,00	0,00	0,00
<b>Totale Progetto</b>		3	3.663,00	1.500,00	1.500,00	1.500,00
<b>Progetto</b>	4 5-4- Servizi Turistici					
<b>Intervento</b>	1050205 Trasferimenti					
1795	SPESE SU CONTRIB. RAS PER MANIFESTAZIONI PUBBLICHE DI GRANDE INTERESSE TURISTICO- L.R. 7/55 Servizi nel Settore Affari Generali	CO	4.080,00	0,00	0,00	0,00
		SV	0,00	0,00	0,00	0,00
		T	4.080,00	0,00	0,00	0,00
<b>Intervento</b>	1070103 Prestazioni di servizi					
1970	SPESE PER LA PROMOZIONE TURISTICA Servizi nel Settore Affari Generali	CO	1.500,00	1.500,00	1.500,00	1.500,00
		SV	0,00	0,00	0,00	0,00
		T	1.500,00	1.500,00	1.500,00	1.500,00



## PIANO ESECUTIVO DI GESTIONE Programmi/Progetti 2014

Comune di Santadi

### S P E S E

Codice	DESCRIZIONE Responsabile Spesa		2013	2014	2015	2016
1971	SPESE DA CONTR.COMUNITA' MONTANA ATTIVAZIONE UFFICI INFORMAZIONE TURISTICA	CO	0,00	0,00	0,00	0,00
	Servizi nel Settore Affari Generali	SV	0,00	0,00	0,00	0,00
		T	0,00	0,00	0,00	0,00
1972	SPESE SU CONTRIB. COMUNITA' MONTANA PER MANIFESTAZIONE " PANE E OLIO IN FRANTOIO "	CO	0,00	0,00	0,00	0,00
	Servizi nel Settore Affari Generali	SV	0,00	0,00	0,00	0,00
		T	0,00	0,00	0,00	0,00
1973	SPESE SU CONTRIB. PROVINCIA PER MANIFESTAZIONE "PANE E OLIO IN FRANTOIO "	CO	0,00	0,00	0,00	0,00
	Servizi nel Settore Affari Generali	SV	0,00	0,00	0,00	0,00
		T	0,00	0,00	0,00	0,00
1974	SPESE PER QUOTE ASSOCIATIVE ( COSTIERA SULCITANA )	CO	2.500,00	2.500,00	2.500,00	2.500,00
	Servizi nel Settore Affari Generali	SV	0,00	0,00	0,00	0,00
		T	2.500,00	2.500,00	2.500,00	2.500,00
1975	SPESE PER INTERVENTI UNA TANTUM NEL SETTORE TURISTICO ( AVANZO AMM.NE )	CO	0,00	0,00	0,00	0,00
	Servizi nel Settore Affari Generali	SV	0,00	0,00	0,00	0,00
		T	0,00	0,00	0,00	0,00
1976	SPESE PER IL TURISMO SU INTROITI DA SPONSOR PRIVATI	CO	0,00	0,00	0,00	0,00
	Servizi nel Settore Affari Generali	SV	0,00	0,00	0,00	0,00
		T	0,00	0,00	0,00	0,00
1977	SPESE SU CONTRIB. DEL PARCO GEOMINERARIO PER ORGANIZZAZIONE 40^ EDIZIONE MATRIMONIO MAURITANO	CO	0,00	0,00	0,00	0,00
	Servizi nel Settore Affari Generali	SV	0,00	0,00	0,00	0,00
		T	0,00	0,00	0,00	0,00
1978	SPESE SU CONTRIBUTO PROVINCIA PER MANIFESTAZIONE " MATRIMONIO MAURITANO "	CO	0,00	0,00	0,00	0,00
	Servizi nel Settore Affari Generali	SV	0,00	0,00	0,00	0,00
		T	0,00	0,00	0,00	0,00



## PIANO ESECUTIVO DI GESTIONE Programmi/Progetti 2014

Comune di Santadi

### S P E S E

Codice	DESCRIZIONE Responsabile Spesa		2013	2014	2015	2016
<b>Intervento</b> 2070107 Trasferimenti di capitale						
4161	ADESIONE ALLA COSTITUZIONE DEL CONSORZIO " COSTIERA SULCITANA"	CO	0,00	0,00	0,00	0,00
	Servizi nel Settore Affari Generali	SV	0,00	0,00	0,00	0,00
		T	0,00	0,00	0,00	0,00
	<b>Totale Progetto</b>	4	8.080,00	4.000,00	4.000,00	4.000,00
<hr/>						
	<b>Totale Programma</b>	5	169.549,51	147.598,57	147.916,74	148.132,27
<hr/>						
<b>Programma</b>	6 6 - Servizi Ai Cittadini Nel Settore Della Giustizia					
<b>Progetto</b>	1 6-1- Uffici Giudiziari					
<b>Intervento</b> 1020102 Acquisto di beni di consumo e o di materie prime						
1030	SPESE DI FUNZIONAMENTO UFFICIO GIUDICE DI PACE	CO	29.484,75	29.484,75	29.484,75	29.484,75
	Servizi nel Settore Giustizia	SV	0,00	0,00	0,00	0,00
		T	29.484,75	29.484,75	29.484,75	29.484,75
	<b>Totale Progetto</b>	1	29.484,75	29.484,75	29.484,75	29.484,75
<hr/>						
<b>Progetto</b>	2 6-2- Casa Circondariale					
<b>Intervento</b> 1020202 Acquisto di beni di consumo e o di materie prime						
1050	SPESE PER IL FUNZION.DEL CARCERE	CO	1.000,00	1.000,00	1.000,00	1.000,00
	Servizi nel Settore Giustizia	SV	0,00	0,00	0,00	0,00
		T	1.000,00	1.000,00	1.000,00	1.000,00
	<b>Totale Progetto</b>	2	1.000,00	1.000,00	1.000,00	1.000,00
<hr/>						
	<b>Totale Programma</b>	6	30.484,75	30.484,75	30.484,75	30.484,75
<hr/>						
<b>Programma</b>	7 7 - Servizi Tecnici E Servizi Inerenti Al Territorio, All'Ambiente, Alla Viabilità, Al Patrimonio.....					
<b>Progetto</b>	1 7-1- Ufficio Tecnico					



## PIANO ESECUTIVO DI GESTIONE Programmi/Progetti 2014

Comune di Santadi

### S P E S E

Codice	DESCRIZIONE Responsabile Spesa		2013	2014	2015	2016
<b>Intervento 1010601 Personale</b>						
720	INDENNITA' E RIMBORSO SPESE PER MISSIONI	CO	0,00	0,00	0,00	0,00
	Servizi nel Settore Tecnico	SV	0,00	0,00	0,00	0,00
		T	0,00	0,00	0,00	0,00
<b>Intervento 1010602 Acquisto di beni di consumo e o di materie prime</b>						
740	SPESE MANUTENZ. E FUNZ. UFFICIO TECNICO.	CO	900,00	700,00	700,00	700,00
	Servizi nel Settore Tecnico	SV	0,00	0,00	0,00	0,00
		T	900,00	700,00	700,00	700,00
741	SPESE PER ACQUISTO BENI DI CONSUMO E ALTRE MATERIE PRIME	CO	2.000,00	2.000,00	2.000,00	2.000,00
	Servizi nel Settore Tecnico	SV	0,00	0,00	0,00	0,00
		T	2.000,00	2.000,00	2.000,00	2.000,00
750	SPESE DIVERSE PER IL CANTIERE COMUNALE	CO	500,00	500,00	500,00	500,00
	Servizi nel Settore Tecnico	SV	0,00	0,00	0,00	0,00
		T	500,00	500,00	500,00	500,00
760	SPESE VESTIARIO DI SERV. AL PERSONALE	CO	200,00	200,00	200,00	200,00
	Servizi nel Settore Tecnico	SV	0,00	0,00	0,00	0,00
		T	200,00	200,00	200,00	200,00
770	ATTREZZATURE E ALTRE SPESE PER LA SICUREZZA	CO	200,00	200,00	200,00	200,00
	Servizi nel Settore Tecnico	SV	0,00	0,00	0,00	0,00
		T	200,00	200,00	200,00	200,00
<b>Intervento 1010603 Prestazioni di servizi</b>						
780	INDENNITA' INTRGRATIVA PER LAVORATORI IMPIEGATI NEI LAVORI SOCIALMENTE UTILI	CO	0,00	0,00	0,00	0,00
	Servizi nel Settore Tecnico	SV	0,00	0,00	0,00	0,00
		T	0,00	0,00	0,00	0,00



## PIANO ESECUTIVO DI GESTIONE Programmi/Progetti 2014

Comune di Santadi

### S P E S E

Codice	DESCRIZIONE Responsabile Spesa		2013	2014	2015	2016
781	SPESE MISSIONI PERSONALE SERV. TECNICO	CO	212,16	212,16	212,16	212,16
	Servizi nel Settore Tecnico	SV	0,00	0,00	0,00	0,00
		T	212,16	212,16	212,16	212,16
790	SPESE PER PROGETTAZ., PERIZIE E COLLAUDI	CO	600,00	1.000,00	1.000,00	1.000,00
	Servizi nel Settore Tecnico	SV	0,00	0,00	0,00	0,00
		T	600,00	1.000,00	1.000,00	1.000,00
795	SPESE PER SORVEGLIANZA SANITARIA DIPENDENTI	CO	600,00	2.600,00	2.600,00	2.600,00
	Servizi nel Settore Tecnico	SV	0,00	0,00	0,00	0,00
		T	600,00	2.600,00	2.600,00	2.600,00
801	SPESE PER DEFINIZIONE CAUSE LEGALI - UNA TANTUM	CO	0,00	0,00	0,00	0,00
	Servizi nel Settore Tecnico	SV	0,00	0,00	0,00	0,00
		T	0,00	0,00	0,00	0,00
810	SPESE PER VERIFICHE PERIODICHE PREVENZ.IMPIANTI E APPAREC- CHIATURE COMUNALI	CO	600,00	600,00	600,00	600,00
	Servizi nel Settore Tecnico	SV	0,00	0,00	0,00	0,00
		T	600,00	600,00	600,00	600,00
820	SPESE PER ASSICURAZ.DIPEND. COM/LI E ORGANIZZ.SICUREZZA SUL LAVORO	CO	5.159,59	5.159,59	5.159,59	5.159,59
	Servizi nel Settore Tecnico	SV	0,00	0,00	0,00	0,00
		T	5.159,59	5.159,59	5.159,59	5.159,59
830	SPESE PER LA FORMAZIONE E AGGIORNAMENTO DEL PERSONALE	CO	500,00	500,00	500,00	500,00
	Servizi nel Settore Tecnico	SV	0,00	0,00	0,00	0,00
		T	500,00	500,00	500,00	500,00
840	SPESE PER SICUREZZA SUL LAVORO	CO	0,00	0,00	0,00	0,00
	Servizi nel Settore Tecnico	SV	0,00	0,00	0,00	0,00
		T	0,00	0,00	0,00	0,00



## PIANO ESECUTIVO DI GESTIONE Programmi/Progetti 2014

Comune di Santadi

### S P E S E

Codice	DESCRIZIONE Responsabile Spesa		2013	2014	2015	2016
850	SPESE PER STUDI RELATIVI AL RISPARMIO ENERGETICO	CO	0,00	0,00	0,00	0,00
	Servizi nel Settore Tecnico	SV	0,00	0,00	0,00	0,00
		T	0,00	0,00	0,00	0,00
860	ALTRI SERVIZI	CO	1.300,00	500,00	500,00	500,00
	Servizi nel Settore Tecnico	SV	0,00	0,00	0,00	0,00
		T	1.300,00	500,00	500,00	500,00
870	SPESE PER CASSINTEGRATI CON CONTRIB. RAS -LL.RR.15/95- 24/96	CO	0,00	0,00	0,00	0,00
	Servizi nel Settore Tecnico	SV	0,00	0,00	0,00	0,00
		T	0,00	0,00	0,00	0,00
880	SPESE PER INCARICO PROF,LE PROGETTO GEOLOGICO	CO	0,00	0,00	0,00	0,00
	Servizi nel Settore Tecnico	SV	0,00	0,00	0,00	0,00
		T	0,00	0,00	0,00	0,00
<b>Intervento 1010605 Trasferimenti</b>						
884	RIMBORSI DIVERSI ( ONERI URBANIZZ. ) PRATICHE UFFICIO TECNICO	CO	0,00	0,00	0,00	0,00
	Servizi nel Settore Tecnico	SV	0,00	0,00	0,00	0,00
		T	0,00	0,00	0,00	0,00
<b>Intervento 1100403 Prestazioni di servizi</b>						
3820	Prestazioni di servizi	CO	0,00	0,00	0,00	0,00
	Servizi nel Settore Tecnico	SV	0,00	0,00	0,00	0,00
		T	0,00	0,00	0,00	0,00
<b>Intervento 2010501 Acquisizione di beni immobili</b>						
3880	Acquisizione di beni immobili	CO	0,00	0,00	0,00	0,00
	Servizi nel Settore Tecnico	SV	0,00	0,00	0,00	0,00
		T	0,00	0,00	0,00	0,00





## PIANO ESECUTIVO DI GESTIONE Programmi/Progetti 2014

Comune di Santadi

### S P E S E

Codice	DESCRIZIONE Responsabile Spesa		2013	2014	2015	2016
3930	Acquisizione di beni immobili	CO	0,00	0,00	0,00	0,00
	Servizi nel Settore Tecnico	SV	0,00	0,00	0,00	0,00
		T	0,00	0,00	0,00	0,00
<b>Intervento</b> 2010505	Acquisizioni di beni mobili, macchine ed attrezzature tecnico-scientifiche					
3045	SPESE PER ATTREZZATURE INFORMATICHE - ( HARDWARE E SOFTWARE )	CO	0,00	0,00	0,00	0,00
	Servizi nel Settore Tecnico	SV	0,00	0,00	0,00	0,00
		T	0,00	0,00	0,00	0,00
<b>Intervento</b> 2010601	Acquisizione di beni immobili					
3070	SPESE SU CONTRIBUTO RAS INTERVENTI L.R.37/98 ANNUALITA' 2004	CO	0,00	0,00	0,00	0,00
	Servizi nel Settore Tecnico	SV	0,00	0,00	0,00	0,00
		T	0,00	0,00	0,00	0,00
3071	INIZIATIVE LOCALI PER LO SVILUPPO E L'OCCUPAZIONE-EX L.R.37/98-F.DO UNICO Q.TA PER INVEST. -	CO	0,00	0,00	0,00	0,00
	Servizi nel Settore Tecnico	SV	0,00	0,00	0,00	0,00
		T	0,00	0,00	0,00	0,00
<b>Intervento</b> 2040301	Acquisizione di beni immobili					
4140	Acquisizione di beni immobili	CO	0,00	0,00	0,00	0,00
	Servizi nel Settore Tecnico	SV	0,00	0,00	0,00	0,00
		T	0,00	0,00	0,00	0,00
<b>Intervento</b> 2050105	Acquisizioni di beni mobili, macchine ed attrezzature tecnico-scientifiche					
4220	Acquisizione di beni mobili, macchine ed attrezzature tecnico-scientifiche	CO	0,00	0,00	0,00	0,00
	Servizi nel Settore Tecnico	SV	0,00	0,00	0,00	0,00
		T	0,00	0,00	0,00	0,00



## PIANO ESECUTIVO DI GESTIONE Programmi/Progetti 2014

Comune di Santadi

### S P E S E

Codice	DESCRIZIONE Responsabile Spesa		2013	2014	2015	2016
<b>Intervento</b> 2090101	Acquisizione di beni immobili					
4540	Acquisizione di beni immobili	CO	0,00	0,00	0,00	0,00
	Servizi nel Settore Tecnico	SV	0,00	0,00	0,00	0,00
		T	0,00	0,00	0,00	0,00
<b>Intervento</b> 2090106	Incarichi professionali esterni					
4580	Incarichi professionali esterni	CO	0,00	0,00	0,00	0,00
	Servizi nel Settore Tecnico	SV	0,00	0,00	0,00	0,00
		T	0,00	0,00	0,00	0,00
<b>Intervento</b> 2090109	Conferimenti di capitale					
4480	Conferimenti di capitale	CO	0,00	0,00	0,00	0,00
	Servizi nel Settore Tecnico	SV	0,00	0,00	0,00	0,00
		T	0,00	0,00	0,00	0,00
<b>Intervento</b> 2090601	Acquisizione di beni immobili					
3430	Spese su contributo RAS per potenziamento punti idrici prevenzione incendi	CO	0,00	0,00	0,00	0,00
	Servizi nel Settore Tecnico	SV	0,00	0,00	0,00	0,00
		T	0,00	0,00	0,00	0,00
<b>Intervento</b> 2110507	Trasferimenti di capitale					
3460	INIZIATIVE LOCALI PER LO SVILUPPO E L'OCCUPAZIONE ART. 19	L.R. 37/98 CO	0,00	0,00	0,00	0,00
	Servizi nel Settore Tecnico	SV	0,00	0,00	0,00	0,00
		T	0,00	0,00	0,00	0,00
<b>Intervento</b> 4000004	Restituzione di depositi cauzionali					
3520	RESTITUZIONE DEPOSITI CAUZIONALI .	CO	26.000,00	26.000,00	26.000,00	26.000,00
	Servizi nel Settore Tecnico	SV	0,00	0,00	0,00	0,00
		T	26.000,00	26.000,00	26.000,00	26.000,00



## PIANO ESECUTIVO DI GESTIONE Programmi/Progetti 2014

Comune di Santadi

### S P E S E

Codice	DESCRIZIONE Responsabile Spesa		2013	2014	2015	2016
4860	Restituzione di depositi cauzionali	CO	0,00	0,00	0,00	0,00
	Servizi nel Settore Tecnico	SV	0,00	0,00	0,00	0,00
		T	0,00	0,00	0,00	0,00
<b>Intervento 4000005 Spese per servizi per conto terzi</b>						
4870	Spese per servizi per conto di terzi	CO	0,00	0,00	0,00	0,00
	Servizi nel Settore Tecnico	SV	0,00	0,00	0,00	0,00
		T	0,00	0,00	0,00	0,00
<b>Totale Progetto</b>		1	38.771,75	40.171,75	40.171,75	40.171,75
<hr/>						
<b>Progetto</b>	2	7-2- Gestione Patrimonio				
<b>Intervento 1010502 Acquisto di beni di consumo e o di materie prime</b>						
610	SPESE PER MANUTENZIONI PATRIMONIO COMUNALE	CO	4.275,30	4.275,30	4.275,30	4.275,30
	Servizi nel Settore Tecnico	SV	0,00	0,00	0,00	0,00
		T	4.275,30	4.275,30	4.275,30	4.275,30
615	SPESE PER MANUTENZIONI PATRIMONIO COMUNALE	CO	6.500,00	5.000,00	5.000,00	5.000,00
	Servizi nel Settore Tecnico	SV	0,00	0,00	0,00	0,00
		T	6.500,00	5.000,00	5.000,00	5.000,00
616	SPESE DIVERSE PER NATURIZZATORE D'ACQUA	CO	0,00	0,00	0,00	0,00
	Servizi nel Settore Tecnico	SV	0,00	0,00	0,00	0,00
		T	0,00	0,00	0,00	0,00
620	SPESE PER GLI AUTOMEZZI DEL COMUNE	CO	5.000,00	5.000,00	5.000,00	5.000,00
	Servizi nel Settore Tecnico	SV	0,00	0,00	0,00	0,00
		T	5.000,00	5.000,00	5.000,00	5.000,00
630	SPESE PER GLI AUTOMEZZI DEL COMUNE	CO	5.000,00	5.000,00	5.000,00	5.000,00
	Servizi nel Settore Tecnico	SV	0,00	0,00	0,00	0,00
		T	5.000,00	5.000,00	5.000,00	5.000,00



## PIANO ESECUTIVO DI GESTIONE Programmi/Progetti 2014

Comune di Santadi

### S P E S E

Codice	DESCRIZIONE Responsabile Spesa		2013	2014	2015	2016
632	COOFINANZIAMENTO COMUNE PER SPESE CORRENTI RELATIVE A " MUSEO DEI VINI E RIQUALIFICAZIONE VIA S. PAOLO - POR 5.1.3 "	CO	0,00	0,00	0,00	0,00
	Servizi nel Settore Tecnico	SV	0,00	0,00	0,00	0,00
		T	0,00	0,00	0,00	0,00
<b>Intervento 1010503 Prestazioni di servizi</b>						
640	SPESE PER CONSUMI IDRICI IMMOBILI COMUNALI	CO	36.000,00	30.000,00	30.000,00	30.000,00
	Servizi nel Settore Tecnico	SV	0,00	0,00	0,00	0,00
		T	36.000,00	30.000,00	30.000,00	30.000,00
645	Spese per consumi idrici comunali - anni precedenti	CO	0,00	0,00	0,00	0,00
	Servizi Nel Settore Finanziario	SV	0,00	0,00	0,00	0,00
		T	0,00	0,00	0,00	0,00
650	SPESE PER GLI AUTOMEZZI DEL COMUNE	CO	7.000,00	7.000,00	7.000,00	7.000,00
	Servizi nel Settore Tecnico	SV	0,00	0,00	0,00	0,00
		T	7.000,00	7.000,00	7.000,00	7.000,00
660	SPESE DI FUNZIONAMENTO DEL CENTRO ELETTRONICO	CO	7.520,00	7.520,00	7.520,00	7.520,00
	Servizi nel Settore Tecnico	SV	0,00	0,00	0,00	0,00
		T	7.520,00	7.520,00	7.520,00	7.520,00
662	SPESE FUNZIONAMENTO SERVIZIO INFORMATICO	CO	2.706,00	2.706,00	2.706,00	2.706,00
	Servizi nel Settore Tecnico	SV	0,00	0,00	0,00	0,00
		T	2.706,00	2.706,00	2.706,00	2.706,00
<b>Intervento 1040102 Acquisto di beni di consumo e o di materie prime</b>						
1190	ALTRI ACQUISTI	CO	1.500,00	1.500,00	1.500,00	1.500,00
	Servizi nel Settore Tecnico	SV	0,00	0,00	0,00	0,00
		T	1.500,00	1.500,00	1.500,00	1.500,00



## PIANO ESECUTIVO DI GESTIONE Programmi/Progetti 2014

Comune di Santadi

### S P E S E

Codice	DESCRIZIONE Responsabile Spesa		2013	2014	2015	2016
<b>Intervento</b> 1040202	Acquisto di beni di consumo e o di materie prime					
1250	ALTRI ACQUISTI	CO	7.753,15	3.500,00	3.500,00	3.500,00
	Servizi nel Settore Tecnico	SV	0,00	0,00	0,00	0,00
		T	7.753,15	3.500,00	3.500,00	3.500,00
<b>Intervento</b> 1040302	Acquisto di beni di consumo e o di materie prime					
1300	ACQUISTI DI BENI	CO	17.000,00	13.000,00	13.000,00	13.000,00
	Servizi nel Settore Tecnico	SV	0,00	0,00	0,00	0,00
		T	17.000,00	13.000,00	13.000,00	13.000,00
<b>Intervento</b> 1060202	Acquisto di beni di consumo e o di materie prime					
1910	SPESE DI MANT. E FUNZ. IMPIANTI SPORTIVI	CO	2.300,00	1.500,00	1.500,00	1.500,00
	Servizi nel Settore Tecnico	SV	0,00	0,00	0,00	0,00
		T	2.300,00	1.500,00	1.500,00	1.500,00
<b>Intervento</b> 1060203	Prestazioni di servizi					
1920	SPESE MANT.E FUNZ. CAMPO SPORTIVO.	CO	7.500,00	5.000,00	5.000,00	5.000,00
	Servizi nel Settore Tecnico	SV	0,00	0,00	0,00	0,00
		T	7.500,00	5.000,00	5.000,00	5.000,00
1930	SPESE PER MANUTENZ.E FUNZ.ALTRI IMPIANTI SPORTIVI	CO	1.200,00	1.200,00	1.200,00	1.200,00
	Servizi nel Settore Tecnico	SV	0,00	0,00	0,00	0,00
		T	1.200,00	1.200,00	1.200,00	1.200,00
<b>Intervento</b> 1110203	Prestazioni di servizi					
2960	SPESE DI FUNZIONAM. IMPIANTI DESTINATI AL MERCATO CIVICO	CO	1.880,00	1.500,00	1.500,00	1.500,00
	Servizi nel Settore Tecnico	SV	0,00	0,00	0,00	0,00
		T	1.880,00	1.500,00	1.500,00	1.500,00



## PIANO ESECUTIVO DI GESTIONE Programmi/Progetti 2014

Comune di Santadi

### S P E S E

Codice	DESCRIZIONE Responsabile Spesa		2013	2014	2015	2016
<b>Intervento</b> 1110303	Prestazioni di servizi					
2980	SPESE FUNZIONAMENTO MATTATOIO COMUNALE	CO	2.200,00	1.500,00	1.500,00	1.500,00
	Servizi nel Settore Tecnico	SV	0,00	0,00	0,00	0,00
		T	2.200,00	1.500,00	1.500,00	1.500,00
<b>Intervento</b> 2010501	Acquisizione di beni immobili					
3000	INTERVENTI COMUNALI PER L'OCCUPAZIONE - L.R. 1/2009 ART. 3 , c. 2, - L.R. 3/2009 ART. 2 , c. 32 , - L.R. 11/1988 .( Q.TA CARICO ENTE DA F.DO UNICO )	CO	0,00	0,00	0,00	0,00
	Servizi nel Settore Tecnico	SV	0,00	0,00	0,00	0,00
		T	0,00	0,00	0,00	0,00
3001	CONTRIB. RAS PER INTERVENTI OCCUPAZIONALI - L.R. 1/2009 ART. 3, COMMA 2, LETT. b 1 -	CO	0,00	0,00	0,00	0,00
	Servizi nel Settore Tecnico	SV	0,00	0,00	0,00	0,00
		T	0,00	0,00	0,00	0,00
3002	INTERVENTI COMUNALI PER L'OCCUPAZIONE - Q.TA CARICO ENTE Ufficio Tecnico	CO	0,00	0,00	0,00	0,00
		SV	0,00	0,00	0,00	0,00
		T	0,00	0,00	0,00	0,00
3003	SPESE SU CONTRIB. RAS PER AMPLIAM. SCUOLA ELEMENTARE SANTADI CENTRO PER REALIZZAZIONE AULE SPECIALI	CO	0,00	0,00	0,00	0,00
	Servizi nel Settore Tecnico	SV	0,00	0,00	0,00	0,00
		T	0,00	0,00	0,00	0,00
3004	SPESE SU CONTRIB. RAS PER MANUTENZ. STRAORD. E ADEGUAM. NORMATIVO DELLA SCUOLA MEDIA COM.LE	CO	0,00	0,00	0,00	0,00
	Servizi nel Settore Tecnico	SV	0,00	0,00	0,00	0,00
		T	0,00	0,00	0,00	0,00
3005	RICONOSCIMENTO DEBITO FUORI BILANCIO V/AIAS PER LAVORI ADEGUAMENTO LOCALI CASA ANZIANI	CO	0,00	0,00	0,00	0,00
	Servizi nel Settore Tecnico	SV	0,00	0,00	0,00	0,00
		T	0,00	0,00	0,00	0,00



## PIANO ESECUTIVO DI GESTIONE Programmi/Progetti 2014

Comune di Santadi

### S P E S E

Codice	DESCRIZIONE Responsabile Spesa		2013	2014	2015	2016
3006	SPESE SU CONTRIB. RAS PER ADEGUAM. NORMATIVO SCUOLA ELEMENTARE COM.LE	CO	0,00	0,00	0,00	0,00
	Ufficio Tecnico	SV	0,00	0,00	0,00	0,00
		T	0,00	0,00	0,00	0,00
3007	SPESE SU CONTRIB. RAS PER MANUTENZ. STRAORD. E ADEGUAM. NORMATIVO SCUOLA MATERNA COM.LE	CO	0,00	0,00	0,00	0,00
	Servizi nel Settore Tecnico	SV	0,00	0,00	0,00	0,00
		T	0,00	0,00	0,00	0,00
3008	SPESE SU CONTRIB. RAS PER AMPLIAMENTO PISTA DI ATLETICA DEL CAMPO SPORTIVO DI IS COLLUS	CO	0,00	0,00	0,00	0,00
	Servizi nel Settore Tecnico	SV	0,00	0,00	0,00	0,00
		T	0,00	0,00	0,00	0,00
3011	SPESE SU CONTRIB. UNIONE DEI COMUNI DEL SULCIS PER COFINANZ. INTERVENTI DI REALIZZAZIONE OO.PP.	CO	0,00	0,00	0,00	0,00
	Servizi nel Settore Tecnico	SV	0,00	0,00	0,00	0,00
		T	0,00	0,00	0,00	0,00
3012	SPESE SU DEVOLUZ. PATRIMONIO ASSOCIAZ. " SU BENATZU" PER VALORIZZAZIONE SITO ARCHEOLOGICO TOMBA DEI GIGANTI	CO	0,00	0,00	0,00	0,00
	Servizi nel Settore Tecnico	SV	0,00	0,00	0,00	0,00
		T	0,00	0,00	0,00	0,00
3015	ACQUISIZIONE AREE SU PROVENTI IACP	CO	0,00	0,00	0,00	0,00
	Servizi nel Settore Tecnico	SV	0,00	0,00	0,00	0,00
		T	0,00	0,00	0,00	0,00
3016	SPESE SU CONTRIB. GAL SULCIS PER RISTRUTTURAZ. LOCALI POLIFUNZIONALI E MULTIMEDIALI	CO	0,00	0,00	0,00	0,00
	Servizi nel Settore Tecnico	SV	92.145,08	0,00	0,00	0,00
		T	92.145,08	0,00	0,00	0,00



## PIANO ESECUTIVO DI GESTIONE Programmi/Progetti 2014

Comune di Santadi

### S P E S E

Codice	DESCRIZIONE Responsabile Spesa		2013	2014	2015	2016
3017	SPESE SU CONTRIB. MINISTERO DELLE INFRASTRUTTURE - PROGRAMMA 6000 CAMPANILI - ADEGUAM. ALLE VIGENTI NORMATIVE E RISTRUTT. SCUOLA SEC. DI 1' GRADO Servizi nel Settore Tecnico	CO	0,00	0,00	0,00	0,00
		SV	0,00	999.000,00	0,00	0,00
		T	0,00	999.000,00	0,00	0,00
3018	SPESE SU CONTRIB. MINISTERO AMBIENTE PER REALIZZAZIONE BIKE SHARING E FONTI RINNOVABILI NEL TERRITORIO COMUNALE Servizi nel Settore Tecnico	CO	0,00	0,00	0,00	0,00
		SV	0,00	0,00	0,00	0,00
		T	0,00	0,00	0,00	0,00
3021	MANUTENZIONI STRAORDINARIE PATRIMONIO COM.LE SU PROVENTI VENDITA EX SCUOLE RURALI Servizi nel Settore Tecnico	CO	0,00	0,00	0,00	0,00
		SV	0,00	0,00	0,00	0,00
		T	0,00	0,00	0,00	0,00
3022	SPESE SU CONTRIB. RAS PER MESSA IN SICUREZZA VISIBILITA' GROTTA " SU BRENATZU " Servizi nel Settore Tecnico	CO	0,00	0,00	0,00	0,00
		SV	0,00	0,00	0,00	0,00
		T	0,00	0,00	0,00	0,00
3023	SPESE SU CONTRIB. RAS PER AMPLIAMENTO CASA ANZIANI Servizi nel Settore Tecnico	CO	0,00	0,00	0,00	0,00
		SV	0,00	0,00	0,00	0,00
		T	0,00	0,00	0,00	0,00
3024	SPESE SU CONTRIB. RAS PER COMPLETAMENTO AREA A SERVIZIO GROTTE DI IS ZUDDAS Servizi nel Settore Tecnico	CO	0,00	0,00	0,00	0,00
		SV	0,00	0,00	0,00	0,00
		T	0,00	0,00	0,00	0,00
3870	SPESE SU CONTRIB. RAS . - L.R. 2/2007 ART. 15 , c. 7 , - COFINANZIAMENTO IMPIANTO FV CASA ANZIANI. Servizi nel Settore Tecnico	CO	0,00	0,00	0,00	0,00
		SV	0,00	0,00	0,00	0,00
		T	0,00	0,00	0,00	0,00





## PIANO ESECUTIVO DI GESTIONE Programmi/Progetti 2014

Comune di Santadi

### S P E S E

Codice	DESCRIZIONE Responsabile Spesa		2013	2014	2015	2016
3871	SPESE SU MUTUO PER REALIZZAZIONE IMPIANTO FOTOVOLTAICO CASA ANZIANI	CO	0,00	0,00	0,00	0,00
	Servizi nel Settore Tecnico	SV	0,00	0,00	0,00	0,00
		T	0,00	0,00	0,00	0,00
3890	Acquisizione di beni immobili	CO	0,00	0,00	0,00	0,00
	Servizi nel Settore Tecnico	SV	0,00	0,00	0,00	0,00
		T	0,00	0,00	0,00	0,00
3910	Acquisizione di beni immobili	CO	0,00	0,00	0,00	0,00
	Servizi nel Settore Tecnico	SV	0,00	0,00	0,00	0,00
		T	0,00	0,00	0,00	0,00
<b>Intervento 2010502</b> Espropri e servitu' onerose						
3025	ESPROPRI	CO	0,00	0,00	0,00	0,00
	Servizi nel Settore Tecnico	SV	0,00	0,00	0,00	0,00
		T	0,00	0,00	0,00	0,00
<b>Intervento 2010505</b> Acquisizioni di beni mobili, macchine ed attrezzature tecnico-scientifiche						
3020	MANUTENZIONI STRAORDINARIE PATRIMONIO COMUNALE FINANZIATA DA VENDITA LOTTI	CO	0,00	0,00	0,00	0,00
	Servizi nel Settore Tecnico	SV	0,00	0,00	0,00	0,00
		T	0,00	0,00	0,00	0,00
3039	SPESE SU F.DO UNICO PER INVESTIMENTI - L.R. 1/11 ART.1 COMMA12 -	CO	0,00	0,00	0,00	0,00
	Servizi nel Settore Tecnico	SV	0,00	0,00	0,00	0,00
		T	0,00	0,00	0,00	0,00
3040	SPESE PER ACQ.ATTREZZATURE E INVESTIMENTI VARI PATRIMONIO COM.- F.DO RAS EX L.R 25/93 - F.DO UNICO Q.TA PER INVEST. -	CO	0,00	0,00	0,00	0,00
	Servizi nel Settore Tecnico	SV	40.583,71	30.583,71	30.583,71	30.583,71
		T	40.583,71	30.583,71	30.583,71	30.583,71



## PIANO ESECUTIVO DI GESTIONE Programmi/Progetti 2014

Comune di Santadi

### S P E S E

Codice	DESCRIZIONE Responsabile Spesa		2013	2014	2015	2016
3041	MANUTENZIONI STRAORDINARIE PATRIMONIO COM.LE SU PROVENTI DA VENDITA SUGHERO	CO	0,00	0,00	0,00	0,00
	Servizi nel Settore Tecnico	SV	128.534,17	0,00	0,00	0,00
		T	128.534,17	0,00	0,00	0,00
3042	MANUTENZIONE STRAORDINARIA PATRIMONIO COMUNALE- ONERI URBANIZZAZIONE	CO	0,00	0,00	0,00	0,00
	Servizi nel Settore Tecnico	SV	42.200,00	42.200,00	42.200,00	42.200,00
		T	42.200,00	42.200,00	42.200,00	42.200,00
3044	MANUTENZIONE STRAORDINARIO PATRIMONIO COMUNALE	CO	0,00	0,00	0,00	0,00
	Servizi nel Settore Tecnico	SV	0,00	0,00	0,00	0,00
		T	0,00	0,00	0,00	0,00
3046	SPESE PER SISTEMAZIONE SITO INTERNET COMUNE	CO	0,00	0,00	0,00	0,00
	Servizi nel Settore Tecnico	SV	0,00	0,00	0,00	0,00
		T	0,00	0,00	0,00	0,00
3047	SPESE PER REDAZIONE PAI DI DETTAGLIO - F.DO UNICO Q.TA INVESTIMENTI	CO	0,00	0,00	0,00	0,00
	Servizi nel Settore Tecnico	SV	0,00	0,00	0,00	0,00
		T	0,00	0,00	0,00	0,00
3050	ACQUISTI E MANUTENZIONE STRAORDINARIA PATRIMONIO COMUNALE SU RIMBORSO RAS (UNA-TANTUM)	CO	0,00	0,00	0,00	0,00
	Servizi nel Settore Tecnico	SV	0,00	0,00	0,00	0,00
		T	0,00	0,00	0,00	0,00
3970	Acquisizione di beni mobili, macchine ed attrezzature tecnico-scientifiche	CO	0,00	0,00	0,00	0,00
	Servizi nel Settore Tecnico	SV	0,00	0,00	0,00	0,00
		T	0,00	0,00	0,00	0,00
3990	Acquisizione di beni mobili, macchine ed attrezzature tecnico-scientifiche	CO	0,00	0,00	0,00	0,00
	Servizi nel Settore Tecnico	SV	0,00	0,00	0,00	0,00
		T	0,00	0,00	0,00	0,00



## PIANO ESECUTIVO DI GESTIONE Programmi/Progetti 2014

Comune di Santadi

### S P E S E

Codice	DESCRIZIONE Responsabile Spesa		2013	2014	2015	2016
<b>Intervento</b> 2040201	Acquisizione di beni immobili					
4070	Acquisizione di beni immobili	CO	0,00	0,00	0,00	0,00
	Servizi nel Settore Tecnico	SV	0,00	0,00	0,00	0,00
		T	0,00	0,00	0,00	0,00
4071	SPESE SU CONTRIB RAS PER AMPLIAM. SCUOLA ELEMENT. SANTADI CENTRO E REALIZZAZ. AULE SPECIALI . POR 3.12.a	CO	0,00	0,00	0,00	0,00
	Servizi nel Settore Tecnico	SV	0,00	0,00	0,00	0,00
		T	0,00	0,00	0,00	0,00
4075	SPESE SU CONTRIBUTO RAS PER EDILIZIA SCOLASTICA - LAVORI SCUOLE ELEMENTARI.	CO	0,00	0,00	0,00	0,00
	Servizi nel Settore Tecnico	SV	0,00	0,00	0,00	0,00
		T	0,00	0,00	0,00	0,00
4080	Acquisizione di beni immobili	CO	0,00	0,00	0,00	0,00
	Servizi nel Settore Tecnico	SV	0,00	0,00	0,00	0,00
		T	0,00	0,00	0,00	0,00
<b>Intervento</b> 2040301	Acquisizione di beni immobili					
4110	Acquisizione di beni immobili	CO	0,00	0,00	0,00	0,00
	Servizi nel Settore Tecnico	SV	0,00	0,00	0,00	0,00
		T	0,00	0,00	0,00	0,00
4120	Acquisizione di beni immobili	CO	0,00	0,00	0,00	0,00
	Servizi nel Settore Tecnico	SV	0,00	0,00	0,00	0,00
		T	0,00	0,00	0,00	0,00
4130	Acquisizione di beni immobili	CO	0,00	0,00	0,00	0,00
	Servizi nel Settore Tecnico	SV	0,00	0,00	0,00	0,00
		T	0,00	0,00	0,00	0,00



## PIANO ESECUTIVO DI GESTIONE Programmi/Progetti 2014

Comune di Santadi

### S P E S E

Codice	DESCRIZIONE Responsabile Spesa		2013	2014	2015	2016
<b>Intervento</b> 2050101	Acquisizione di beni immobili					
4170	Acquisizione di beni immobili	CO	0,00	0,00	0,00	0,00
	Servizi nel Settore Tecnico	SV	0,00	0,00	0,00	0,00
		T	0,00	0,00	0,00	0,00
4171	CONTRIB. RAS PER REALIZZAZ. " MUSEO DEI VINI " E RIQUALIFICAZIONE DI VIA S. PAOLO. POR 5.1.3	CO	0,00	0,00	0,00	0,00
	Servizi nel Settore Tecnico	SV	0,00	0,00	0,00	0,00
		T	0,00	0,00	0,00	0,00
4172	SPESE SU CONTRIB. RAS " SISTEMA REG. LE DEI MUSEI - VALORIZZAZIONE DEL MUSEO ARCHEOLOGICO DI SANTADI " ANN.TA' 2010	CO	0,00	0,00	0,00	0,00
	Servizi nel Settore Tecnico	SV	0,00	0,00	0,00	0,00
		T	0,00	0,00	0,00	0,00
4173	SPESE SU CONTRIBUTO GAL SULCIS PER ALLESTIMENTO DEL REALIZZANDO MUSEO DEL VINO	CO	0,00	0,00	0,00	0,00
	Servizi nel Settore Tecnico	SV	0,00	0,00	0,00	0,00
		T	0,00	0,00	0,00	0,00
4175	SPESE SU CONTRIBUTO RAS PER COMPLETAMENTO MUSEO ARCHEOLOGICO	CO	0,00	0,00	0,00	0,00
	Servizi nel Settore Tecnico	SV	0,00	0,00	0,00	0,00
		T	0,00	0,00	0,00	0,00
4180	Acquisizione di beni immobili	CO	0,00	0,00	0,00	0,00
	Servizi nel Settore Tecnico	SV	0,00	0,00	0,00	0,00
		T	0,00	0,00	0,00	0,00
4210	Acquisizione di beni immobili	CO	0,00	0,00	0,00	0,00
	Servizi nel Settore Tecnico	SV	0,00	0,00	0,00	0,00
		T	0,00	0,00	0,00	0,00



## PIANO ESECUTIVO DI GESTIONE Programmi/Progetti 2014

Comune di Santadi

### S P E S E

Codice	DESCRIZIONE Responsabile Spesa		2013	2014	2015	2016
<b>Intervento</b> 2060201	Acquisizione di beni immobili					
3160	SPESE SU MUTUO CREDITO SPORTIVO COSTRUZIONE PALESTRA Servizi nel Settore Tecnico	CO SV T	0,00 0,00 0,00	0,00 0,00 0,00	0,00 0,00 0,00	0,00 0,00 0,00
3163	SPESE SU CONTRIB. RAS - L.R. 2/2007 ART. 15 , c. 7 , - COFINANZIAMENTO RAS IMPIANTO FV PALESTRA POLIVALENTE ( PALAZZETTO ) . Servizi nel Settore Tecnico	CO SV T	0,00 0,00 0,00	0,00 0,00 0,00	0,00 0,00 0,00	0,00 0,00 0,00
3164	SPESE SU MUTUO PER REALIZZAZIONE IMPIANTO FOTOVOLTAICO PALESTRA POLIVALENTE Servizi nel Settore Tecnico	CO SV T	0,00 0,00 0,00	0,00 0,00 0,00	0,00 0,00 0,00	0,00 0,00 0,00
3165	SPESE SU MUTUO PER RISTRUTTURAZIONE CAMPO SPORTIVO DI IS COLLUS Servizi nel Settore Tecnico	CO SV T	0,00 0,00 0,00	0,00 0,00 0,00	0,00 0,00 0,00	0,00 0,00 0,00
3170	SPESE SU MUTUO CASSA DD.PP. OPERE DI COMPLETAMENTO CAMPO SPORTIVO IS COLLUS Servizi nel Settore Tecnico	CO SV T	0,00 0,00 0,00	0,00 0,00 0,00	0,00 0,00 0,00	0,00 0,00 0,00
3171	SPESE SU CONTRIB. RAS PER REALIZZAZIONE IMPIANTO SPORTIVO POLIVALENTE IN VIA IS COLLUS Servizi nel Settore Tecnico	CO SV T	0,00 0,00 0,00	0,00 0,00 0,00	0,00 0,00 0,00	0,00 0,00 0,00
3172	SPESE SU CONTRI. DELLA PROVINCIA PER REALIZZAZIONE PUNTI SPORT Servizi nel Settore Tecnico	CO SV T	0,00 0,00 0,00	0,00 0,00 0,00	0,00 0,00 0,00	0,00 0,00 0,00



## PIANO ESECUTIVO DI GESTIONE Programmi/Progetti 2014

Comune di Santadi

### S P E S E

Codice	DESCRIZIONE Responsabile Spesa		2013	2014	2015	2016
3173	SPESE SU CONTRIBUTO RAS - FSC 2007/2013 - ADEGUAMENTO COMPLESSO SPORTIVO IS COLLUS	CO	0,00	0,00	0,00	0,00
	Servizi nel Settore Tecnico	SV	0,00	0,00	0,00	0,00
		T	0,00	0,00	0,00	0,00
4230	Acquisizione di beni immobili	CO	0,00	0,00	0,00	0,00
	Servizi nel Settore Tecnico	SV	0,00	0,00	0,00	0,00
		T	0,00	0,00	0,00	0,00
<b>Intervento 2060205</b>	Acquisizioni di beni mobili, macchine ed attrezzature tecnico-scientifiche					
4240	Acquisizione di beni mobili, macchine ed attrezzature tecnico-scientifiche	CO	0,00	0,00	0,00	0,00
	Servizi nel Settore Tecnico	SV	0,00	0,00	0,00	0,00
		T	0,00	0,00	0,00	0,00
<b>Intervento 2060301</b>	Acquisizione di beni immobili					
4250	Acquisizione di beni immobili	CO	0,00	0,00	0,00	0,00
	Servizi nel Settore Tecnico	SV	0,00	0,00	0,00	0,00
		T	0,00	0,00	0,00	0,00
<b>Intervento 2070101</b>	Acquisizione di beni immobili					
3180	SPESE PER LA VALORIZZAZIONE DEL COMPLESSO TURISTICO DI IS ZUDDAS	CO	0,00	0,00	0,00	0,00
	Servizi nel Settore Tecnico	SV	0,00	0,00	0,00	0,00
		T	0,00	0,00	0,00	0,00
4260	Acquisizione di beni immobili	CO	0,00	0,00	0,00	0,00
	Servizi nel Settore Tecnico	SV	0,00	0,00	0,00	0,00
		T	0,00	0,00	0,00	0,00
4270	Acquisizione di beni immobili	CO	0,00	0,00	0,00	0,00
	Servizi nel Settore Tecnico	SV	0,00	0,00	0,00	0,00
		T	0,00	0,00	0,00	0,00



## PIANO ESECUTIVO DI GESTIONE Programmi/Progetti 2014

Comune di Santadi

### S P E S E

Codice	DESCRIZIONE Responsabile Spesa		2013	2014	2015	2016
4280	Acquisizione di beni immobili	CO	0,00	0,00	0,00	0,00
	Servizi nel Settore Tecnico	SV	0,00	0,00	0,00	0,00
		T	0,00	0,00	0,00	0,00
<b>Intervento</b>	2070107 Trasferimenti di capitale					
4160	Trasferimenti di capitale	CO	0,00	0,00	0,00	0,00
	Servizi nel Settore Tecnico	SV	0,00	0,00	0,00	0,00
		T	0,00	0,00	0,00	0,00
<b>Intervento</b>	2090101 Acquisizione di beni immobili					
3370	L.R. 8/99 - SPESE PER INVESTIMENTI STRUTTURE SOCIO-ASSIST.LI	CO	0,00	0,00	0,00	0,00
	Servizi nel Settore Tecnico	SV	0,00	0,00	0,00	0,00
		T	0,00	0,00	0,00	0,00
<b>Intervento</b>	2090201 Acquisizione di beni immobili					
3401	Realizzazione alloggio popolare su introito IACP	CO	0,00	0,00	0,00	0,00
	Gestione Patrimonio	SV	0,00	0,00	0,00	0,00
		T	0,00	0,00	0,00	0,00
<b>Intervento</b>	2110201 Acquisizione di beni immobili					
4790	Acquisizione di beni immobili	CO	0,00	0,00	0,00	0,00
	Servizi nel Settore Tecnico	SV	0,00	0,00	0,00	0,00
		T	0,00	0,00	0,00	0,00
<b>Intervento</b>	2110301 Acquisizione di beni immobili					
3450	RISTRUTTURAZ.E COMPLETAM.MATTATOIO ESISTENTE	CO	0,00	0,00	0,00	0,00
	Servizi nel Settore Tecnico	SV	0,00	0,00	0,00	0,00
		T	0,00	0,00	0,00	0,00
3451	SPESE SU CONTRIBUTO RAS PER INTERVENTI DI COMPLETAMENTO DEL MATTATOIO	CO	0,00	0,00	0,00	0,00
	Servizi nel Settore Tecnico	SV	0,00	0,00	0,00	0,00
		T	0,00	0,00	0,00	0,00



# PIANO ESECUTIVO DI GESTIONE Programmi/Progetti 2014

Comune di Santadi

## S P E S E

Codice	DESCRIZIONE Responsabile Spesa		2013	2014	2015	2016
4800	Acquisizione di beni immobili	CO	0,00	0,00	0,00	0,00
	Servizi nel Settore Tecnico	SV	0,00	0,00	0,00	0,00
		T	0,00	0,00	0,00	0,00
4820	Acquisizione di beni immobili	CO	0,00	0,00	0,00	0,00
	Servizi nel Settore Tecnico	SV	0,00	0,00	0,00	0,00
		T	0,00	0,00	0,00	0,00
<b>Intervento</b>	2110305 Acquisizioni di beni mobili, macchine ed attrezzature tecnico-scientifiche					
4830	Acquisizione di beni mobili, macchine ed attrezzature tecnico-scientifiche	CO	0,00	0,00	0,00	0,00
	Servizi nel Settore Tecnico	SV	0,00	0,00	0,00	0,00
		T	0,00	0,00	0,00	0,00
<b>Intervento</b>	2110701 Acquisizione di beni immobili					
4850	Acquisizione di beni immobili	CO	0,00	0,00	0,00	0,00
	Servizi nel Settore Tecnico	SV	0,00	0,00	0,00	0,00
		T	0,00	0,00	0,00	0,00
<b>Intervento</b>	4000005 Spese per servizi per conto terzi					
3546	ANTICIPAZIONE SU L.R. 37/98 ACQUISTO LOCALI EX FMS	CO	0,00	0,00	0,00	0,00
	Servizi nel Settore Tecnico	SV	0,00	0,00	0,00	0,00
		T	0,00	0,00	0,00	0,00
	<b>Totale Progetto</b>	2	418.797,41	1.166.985,01	167.985,01	167.985,01
<b>Progetto</b>	3 7-3- Viabilita'					
<b>Intervento</b>	1080103 Prestazioni di servizi					
2000	SPESE MANUTENZ.STRADE COM.LI INTERNE ED ESTERNE	CO	600,00	600,00	600,00	600,00
	Servizi nel Settore Tecnico	SV	0,00	0,00	0,00	0,00
		T	600,00	600,00	600,00	600,00





## PIANO ESECUTIVO DI GESTIONE Programmi/Progetti 2014

Comune di Santadi

### S P E S E

Codice	DESCRIZIONE Responsabile Spesa		2013	2014	2015	2016
2010	SPESE MANUTENZ. STRADE COM.LI INTERNE ED ESTERNE CON Q.TA ONERI DI URBANIZZAZ. Servizi nel Settore Tecnico	CO	0,00	0,00	0,00	0,00
		SV	0,00	0,00	0,00	0,00
		T	0,00	0,00	0,00	0,00
<b>Intervento</b> 2080101	Acquisizione di beni immobili					
3210	SPESE PER SISTEMAZIONE STRADE COMUNALI - F.DO UNICO Servizi nel Settore Tecnico	CO	0,00	0,00	0,00	0,00
		SV	0,00	0,00	0,00	0,00
		T	0,00	0,00	0,00	0,00
3211	SPESE SU CONTRIB. RAS PER MANUTENZ. STRAORD. STRADA INTERCOMUNALE " SU BUDDEU/ BAU ARENA PISCINAS" Servizi nel Settore Tecnico	CO	0,00	0,00	0,00	0,00
		SV	0,00	0,00	0,00	0,00
		T	0,00	0,00	0,00	0,00
3212	SPESE SU CONTRIB. RAS PER SISTEMAZIONE STRADA COMUNALE SU BRENATZU/MURRECCI Servizi nel Settore Tecnico	CO	0,00	0,00	0,00	0,00
		SV	0,00	0,00	0,00	0,00
		T	0,00	0,00	0,00	0,00
3213	SPESE SU CONTRIB. RAS PER REALIZZAZ. STRADA E PONTE DI COLLEGAMENTO TRA SANTADI E SANTADI BASSO Servizi nel Settore Tecnico	CO	0,00	0,00	0,00	0,00
		SV	0,00	0,00	0,00	0,00
		T	0,00	0,00	0,00	0,00
3215	SISTEMAZIONE E MANUTENZIONE STRAORDINARIA STRADE COMUNALI- AVANZO DI AMMINISTRAZIONE Servizi nel Settore Tecnico	CO	0,00	0,00	0,00	0,00
		SV	0,00	0,00	0,00	0,00
		T	0,00	0,00	0,00	0,00
3216	SPESE SU CONTRIB RAS PER RELIZZAZ. STRADA E PONTE DI COLLEGAMENTO SANTADI - SANTADI BASSO Servizi nel Settore Tecnico	CO	0,00	0,00	0,00	0,00
		SV	0,00	0,00	0,00	0,00
		T	0,00	0,00	0,00	0,00



## PIANO ESECUTIVO DI GESTIONE Programmi/Progetti 2014

Comune di Santadi

### S P E S E

Codice	DESCRIZIONE Responsabile Spesa		2013	2014	2015	2016
3217	SPESE SU CONTRIB. RAS PER RIQUALIFICAZIONE URBANA CENTRO DI SANTADI- MANUT. STRAORD. STRADE. Servizi nel Settore Tecnico	CO	0,00	0,00	0,00	0,00
		SV	0,00	0,00	0,00	0,00
		T	0,00	0,00	0,00	0,00
3218	SPESE PER RIQUALIFICAZIONE DEL CENTRO URBANO DI SANTADI - MANUT. SRAORDINARIA STRADE - ( Q.TA CARICO ENTE ) Servizi nel Settore Tecnico	CO	0,00	0,00	0,00	0,00
		SV	0,00	0,00	0,00	0,00
		T	0,00	0,00	0,00	0,00
3219	SPESE SU CONTRIBUTO RAS PER PROGRAMMI INTEGRATI DI RIQUALIFICAZIONE URBANA Servizi nel Settore Tecnico	CO	0,00	0,00	0,00	0,00
		SV	0,00	0,00	0,00	0,00
		T	0,00	0,00	0,00	0,00
3220	COSTRUZ.,RIATTAMENTO E MANUTENZ.OPERE INFRASTRUTT.RURALE L.R.21/00 Servizi nel Settore Tecnico	CO	0,00	0,00	0,00	0,00
		SV	0,00	0,00	0,00	0,00
		T	0,00	0,00	0,00	0,00
3221	SPESE SU CONTRIB. RAS PER MANUT. STRAORD. STRADE COM.LI INTERNE ED ESTERNE ALL'ABITATO Servizi nel Settore Tecnico	CO	0,00	0,00	0,00	0,00
		SV	0,00	0,00	0,00	0,00
		T	0,00	0,00	0,00	0,00
3223	SPESE SU CONTRIBUTO RAS PER LAVORI DI MANUTENZIONE ORDINARIA VIABILITA' RURALE Servizi nel Settore Tecnico	CO	0,00	0,00	0,00	0,00
		SV	0,00	0,00	0,00	0,00
		T	0,00	0,00	0,00	0,00
3225	SPESE SU CONTRIBUTO RAS PER LAVORI DI BITUMATURA STRADA 3 ZONA A ( VIABILITA' RURALE ) Servizi nel Settore Tecnico	CO	0,00	0,00	0,00	0,00
		SV	0,00	0,00	0,00	0,00
		T	0,00	0,00	0,00	0,00



## PIANO ESECUTIVO DI GESTIONE Programmi/Progetti 2014

Comune di Santadi

### S P E S E

Codice	DESCRIZIONE Responsabile Spesa		2013	2014	2015	2016
3226	SPESE SU CONTRIBUTI COMUNITA' MONTANA PER INTERVENTI DI VIABILITA' RURALE	CO	0,00	0,00	0,00	0,00
	Servizi nel Settore Tecnico	SV	0,00	0,00	0,00	0,00
		T	0,00	0,00	0,00	0,00
3227	SPESE SU CONTRIBUTO COMUNITA' MONTANA PER OPERE PUBBLICHE	CO	0,00	0,00	0,00	0,00
	Servizi nel Settore Tecnico	SV	0,00	0,00	0,00	0,00
		T	0,00	0,00	0,00	0,00
3228	Spese su finanz.RAS "Sistemazione circonvallazione-cap.08323-00 upb s08.073	CO	0,00	0,00	0,00	0,00
	Servizi nel Settore Tecnico	SV	0,00	0,00	0,00	0,00
		T	0,00	0,00	0,00	0,00
3230	Spese per riattamento strade rurali-AVANZO AMMINISTRAZIONE 2001	CO	0,00	0,00	0,00	0,00
	Servizi nel Settore Tecnico	SV	0,00	0,00	0,00	0,00
		T	0,00	0,00	0,00	0,00
3240	SPESE PER MANUTENZIONE STRAORD. VIABILITA' CON Q.TA ONERI URBANIZZAZ.	CO	0,00	0,00	0,00	0,00
	Servizi nel Settore Tecnico	SV	0,00	0,00	0,00	0,00
		T	0,00	0,00	0,00	0,00
4290	SPESE SU CONTRIB. RAS PER RIQUALIFICAZIONE URBANA VIA SPERANZA E COMPLETAMENTO PIAZZA MARCONI	CO	0,00	0,00	0,00	0,00
	Servizi nel Settore Tecnico	SV	0,00	0,00	0,00	0,00
		T	0,00	0,00	0,00	0,00
<b>Totale Progetto</b>		<b>3</b>	<b>600,00</b>	<b>600,00</b>	<b>600,00</b>	<b>600,00</b>
<b>Progetto</b>	<b>4 7-4- Illuminazione Pubblica</b>					
<b>Intervento</b>	<b>1080202 Acquisto di beni di consumo e o di materie prime</b>					
2040	SPESE PER SISTEMAZ. LUMINARIE NATALIZIE	CO	0,00	0,00	0,00	0,00
	Servizi nel Settore Tecnico	SV	0,00	0,00	0,00	0,00
		T	0,00	0,00	0,00	0,00



## PIANO ESECUTIVO DI GESTIONE Programmi/Progetti 2014

Comune di Santadi

### S P E S E

Codice	DESCRIZIONE Responsabile Spesa		2013	2014	2015	2016
2050	SPESE PER MANUTENZ. DEGLI IMPIANTI DI PUBBLICA ILLUMINAZ. Servizi nel Settore Tecnico	CO SV T	0,00 0,00 0,00	0,00 0,00 0,00	0,00 0,00 0,00	0,00 0,00 0,00
<b>Intervento 1080203</b> Prestazioni di servizi						
2060	CONSUMO DI ENERG.ELETTR. PER PUBBL. ILLUM Servizi nel Settore Tecnico	CO SV T	87.352,78 0,00 87.352,78	75.000,00 0,00 75.000,00	75.000,00 0,00 75.000,00	75.000,00 0,00 75.000,00
2070	SPESE PER SERV.PUBBL.ILLUMINAZ.GESTITA DATERZI. Servizi nel Settore Tecnico	CO SV T	8.832,00 0,00 8.832,00	8.832,00 0,00 8.832,00	8.832,00 0,00 8.832,00	8.832,00 0,00 8.832,00
<b>Intervento 2080201</b> Acquisizione di beni immobili						
3250	SPESE PER MANUT. STRAORD. IMPIANTI ILLUMINAZ. PUBBL. - Q.TA ONERI DI URBANIZZAZIONE Servizi nel Settore Tecnico	CO SV T	0,00 7.800,00 7.800,00	0,00 7.800,00 7.800,00	0,00 7.800,00 7.800,00	0,00 7.800,00 7.800,00
4430	CONTRIB. RAS BANDO COFINANZIAMENTO DI INIZIATIVE PER IL RISPARMIO ENERGETICO E CONTENIMENTO INQUINAMENTO LUMINOSO Servizi nel Settore Tecnico	CO SV T	0,00 0,00 0,00	0,00 0,00 0,00	0,00 0,00 0,00	0,00 0,00 0,00
4450	SPESE SU CONTRIB. RAS MIGLIORAMENTO EFFICIENZA ENERGETICA IMPIANTO ILLUM. PUBBL. COMUNALE Servizi nel Settore Tecnico	CO SV T	0,00 0,00 0,00	0,00 0,00 0,00	0,00 0,00 0,00	0,00 0,00 0,00
<b>Totale Progetto</b>		4	103.984,78	91.632,00	91.632,00	91.632,00

**Progetto** 5 7-5- Urbanistica e Gestione del Territorio



## PIANO ESECUTIVO DI GESTIONE Programmi/Progetti 2014

Comune di Santadi

### S P E S E

Codice	DESCRIZIONE Responsabile Spesa		2013	2014	2015	2016
<b>Intervento</b> 1080103	Prestazioni di servizi					
2105	SPESE PER PROGETTO "DOMOS" SU Q.TA COMUNE TEULADA	CO	0,00	0,00	0,00	0,00
	Servizi nel Settore Tecnico	SV	0,00	0,00	0,00	0,00
		T	0,00	0,00	0,00	0,00
2106	SPESE PER PROGETTO "DOMOS" SU Q.TA COMUNE DI PISCINAS	CO	0,00	0,00	0,00	0,00
	Servizi nel Settore Tecnico	SV	0,00	0,00	0,00	0,00
		T	0,00	0,00	0,00	0,00
<b>Intervento</b> 1090103	Prestazioni di servizi					
2100	SPESE PER LA COMMISSIONE EDILIZIA E URBANISTICA	CO	0,00	0,00	0,00	0,00
	Servizi nel Settore Tecnico	SV	0,00	0,00	0,00	0,00
		T	0,00	0,00	0,00	0,00
3750	Prestazioni di servizi	CO	0,00	0,00	0,00	0,00
	Servizi nel Settore Tecnico	SV	0,00	0,00	0,00	0,00
		T	0,00	0,00	0,00	0,00
<b>Intervento</b> 1090503	Prestazioni di servizi					
3800	Prestazioni di servizi	CO	0,00	0,00	0,00	0,00
	Servizi nel Settore Tecnico	SV	0,00	0,00	0,00	0,00
		T	0,00	0,00	0,00	0,00
<b>Intervento</b> 2010602	Espropri e servitu' onerose					
4020	Espropri e servitu' onerose	CO	0,00	0,00	0,00	0,00
	Servizi nel Settore Tecnico	SV	0,00	0,00	0,00	0,00
		T	0,00	0,00	0,00	0,00
<b>Intervento</b> 2080101	Acquisizione di beni immobili					
4300	Acquisizione di beni immobili	CO	0,00	0,00	0,00	0,00
	Servizi nel Settore Tecnico	SV	0,00	0,00	0,00	0,00
		T	0,00	0,00	0,00	0,00



## PIANO ESECUTIVO DI GESTIONE Programmi/Progetti 2014

Comune di Santadi

### S P E S E

Codice	DESCRIZIONE Responsabile Spesa		2013	2014	2015	2016
4310	Acquisizione di beni immobili	CO	0,00	0,00	0,00	0,00
	Servizi nel Settore Tecnico	SV	0,00	0,00	0,00	0,00
		T	0,00	0,00	0,00	0,00
4330	Acquisizione di beni immobili	CO	0,00	0,00	0,00	0,00
	Servizi nel Settore Tecnico	SV	0,00	0,00	0,00	0,00
		T	0,00	0,00	0,00	0,00
4340	Acquisizione di beni immobili	CO	0,00	0,00	0,00	0,00
	Servizi nel Settore Tecnico	SV	0,00	0,00	0,00	0,00
		T	0,00	0,00	0,00	0,00
4350	Acquisizione di beni immobili	CO	0,00	0,00	0,00	0,00
	Servizi nel Settore Tecnico	SV	0,00	0,00	0,00	0,00
		T	0,00	0,00	0,00	0,00
4360	Acquisizione di beni immobili	CO	0,00	0,00	0,00	0,00
	Servizi nel Settore Tecnico	SV	0,00	0,00	0,00	0,00
		T	0,00	0,00	0,00	0,00
4380	Acquisizione di beni immobili	CO	0,00	0,00	0,00	0,00
	Servizi nel Settore Tecnico	SV	0,00	0,00	0,00	0,00
		T	0,00	0,00	0,00	0,00
4390	Acquisizione di beni immobili	CO	0,00	0,00	0,00	0,00
	Servizi nel Settore Tecnico	SV	0,00	0,00	0,00	0,00
		T	0,00	0,00	0,00	0,00
4410	Acquisizione di beni immobili	CO	0,00	0,00	0,00	0,00
	Servizi nel Settore Tecnico	SV	0,00	0,00	0,00	0,00
		T	0,00	0,00	0,00	0,00



## PIANO ESECUTIVO DI GESTIONE Programmi/Progetti 2014

Comune di Santadi

### S P E S E

Codice	DESCRIZIONE Responsabile Spesa		2013	2014	2015	2016
<b>Intervento</b> 2090101	Acquisizione di beni immobili					
3260	SPESE PER BONIFICA E ARGINATURA RIO RIGAU E RIO CRESIA - CONTRIB. RAS	CO	0,00	0,00	0,00	0,00
	Servizi nel Settore Tecnico	SV	0,00	0,00	0,00	0,00
		T	0,00	0,00	0,00	0,00
3261	SPESE SU CONTRIB. RAS PER INTERVENTO DI MITIGAZIONE DEL RISCHIO IDRAULICO NEL RIO MANNU	CO	0,00	0,00	0,00	0,00
	Servizi nel Settore Tecnico	SV	250.000,00	0,00	0,00	0,00
		T	250.000,00	0,00	0,00	0,00
3262	SPESE PER MANUTENZIONE E RIPRISTINO FUNZIONALITA' IDRAULICA RIO MNU-RIO SIRIDDI-RIO CANE-RIO CRESIA-RIO MURRECI-RIO RIGAU- RIG.PISCINEDDA	CO	0,00	0,00	0,00	0,00
	Servizi nel Settore Tecnico	SV	0,00	0,00	0,00	0,00
		T	0,00	0,00	0,00	0,00
3263	SPESE SU CONTRIBUTO DELLA PROVINCIA PER PREDISPOSIZIONE PIANI DI CLASSIFICAZIONE ACUSTICA	CO	0,00	0,00	0,00	0,00
	Servizi nel Settore Tecnico	SV	0,00	0,00	0,00	0,00
		T	0,00	0,00	0,00	0,00
3265	SPESE PER SISTEMAZIONE E VALORIZZAZIONE DEL SITO ARCHEOLOGICO DI PANI LORIGA	CO	0,00	0,00	0,00	0,00
	Servizi nel Settore Tecnico	SV	0,00	0,00	0,00	0,00
		T	0,00	0,00	0,00	0,00
3266	SPESE SU CONTRIBUTO RAS PER RECUPERO AMBIENTALE DELLE AREE INTERESSATE DA ATTIVITA' ESTRATTIVE LOCALITA' MONTE MEANA	CO	0,00	0,00	0,00	0,00
	Servizi nel Settore Tecnico	SV	0,00	0,00	0,00	0,00
		T	0,00	0,00	0,00	0,00
3270	SISTEMAZIONE ALVEO RIO MANNU NEL TRATTO SANTADI BASSO / SS 293	CO	0,00	0,00	0,00	0,00
	Servizi nel Settore Tecnico	SV	0,00	0,00	0,00	0,00
		T	0,00	0,00	0,00	0,00



## PIANO ESECUTIVO DI GESTIONE Programmi/Progetti 2014

Comune di Santadi

### S P E S E

Codice	DESCRIZIONE Responsabile Spesa		2013	2014	2015	2016
3271	SPESE SU CONTRIB. RAS PER OPERE DI DIFESA SPONDALE LUNGO IL RIO CAMBURU - POR 1.3 Servizi nel Settore Tecnico	CO	0,00	0,00	0,00	0,00
		SV	0,00	0,00	0,00	0,00
		T	0,00	0,00	0,00	0,00
3275	MUTUO PER SISTEMAZIONE ALVEO E PONTE RIO MANNU Servizi nel Settore Tecnico	CO	0,00	0,00	0,00	0,00
		SV	0,00	0,00	0,00	0,00
		T	0,00	0,00	0,00	0,00
3280	L.R.493/93 ART.11-Programma di recupero urbano Servizi nel Settore Tecnico	CO	0,00	0,00	0,00	0,00
		SV	0,00	0,00	0,00	0,00
		T	0,00	0,00	0,00	0,00
3281	SPESE SU CONTRIBUTO RAS PER LAVORI CHIESA S. NICOLO' Servizi nel Settore Tecnico	CO	0,00	0,00	0,00	0,00
		SV	0,00	0,00	0,00	0,00
		T	0,00	0,00	0,00	0,00
3282	SPESE SU CONTRIB. RAS PER RISTRUTTURAZIONE DALLA CHIESA DI S.M. MONTEFRACCA Servizi nel Settore Tecnico	CO	0,00	0,00	0,00	0,00
		SV	0,00	0,00	0,00	0,00
		T	0,00	0,00	0,00	0,00
3283	SPESE PER REDAZIONE PIANO PARTICOLAREGGIATO DEL CENTRO STORICO "SANTADI CENTRO"- AVANZO DI AMMINISTRAZIONE Servizi nel Settore Tecnico	CO	0,00	0,00	0,00	0,00
		SV	0,00	0,00	0,00	0,00
		T	0,00	0,00	0,00	0,00
3290	PROGETTO OCCUPAZIONALE - CONTRIB. STATALE ORDIN. INVEST. Servizi nel Settore Tecnico	CO	0,00	0,00	0,00	0,00
		SV	0,00	0,00	0,00	0,00
		T	0,00	0,00	0,00	0,00
3300	SPESE PER RECUPERO P.ZZA MARCONI - CONTRIB. RAS- Servizi nel Settore Tecnico	CO	0,00	0,00	0,00	0,00
		SV	0,00	0,00	0,00	0,00
		T	0,00	0,00	0,00	0,00





## PIANO ESECUTIVO DI GESTIONE Programmi/Progetti 2014

Comune di Santadi

### S P E S E

Codice	DESCRIZIONE Responsabile Spesa		2013	2014	2015	2016
3320	Spese per lavori centro sociale-Recupero urbano- AVANZO AMMINISTRAZIONE 2001	CO	0,00	0,00	0,00	0,00
	Servizi nel Settore Tecnico	SV	0,00	0,00	0,00	0,00
		T	0,00	0,00	0,00	0,00
3341	SPESE SU CONTRIB. GAL SULCIS E PROVINCIA PER REALIZZAZIONE " SISTEMA DEGLI ITINERARI TEMATICI INTEGRATI PER LA VALORIZZAZIONE DELLE AREE RURALI DEL SULCIS IGLESIENTE"	CO	0,00	0,00	0,00	0,00
	Servizi nel Settore Tecnico	SV	376.042,60	0,00	0,00	0,00
		T	376.042,60	0,00	0,00	0,00
3350	Spese per lavori costruzione Piazza Marconi-AVANZO DI AMMINISTRAZIONE	CO	0,00	0,00	0,00	0,00
	Servizi nel Settore Tecnico	SV	0,00	0,00	0,00	0,00
		T	0,00	0,00	0,00	0,00
3359	SPESE SU CONTRIB. RAS PER BONIFICA E ARGINATURA RIO MANNU	CO	0,00	0,00	0,00	0,00
	Servizi nel Settore Tecnico	SV	0,00	0,00	0,00	0,00
		T	0,00	0,00	0,00	0,00
3360	SPESE SU CONTRIBUTO RAS PER RIQUALIFICAZIONE DELLA RETE COMMERCIALE DEL CENTRO STORICO DI SANTADI	CO	0,00	0,00	0,00	0,00
	Servizi nel Settore Tecnico	SV	0,00	0,00	0,00	0,00
		T	0,00	0,00	0,00	0,00
3361	SPESE SU MUTUO CASSA DD.PP. PER RIQUALIFICAZIONE DEL CENTRO URBANO DI SANTADI	CO	0,00	0,00	0,00	0,00
	Servizi nel Settore Tecnico	SV	0,00	0,00	0,00	0,00
		T	0,00	0,00	0,00	0,00
3365	L.R.29/98 - SPESE SU CONTRIBUTO RAS " TUTELA E VALORIZZAZIONE CENTRI STORICI "	CO	0,00	0,00	0,00	0,00
	Servizi nel Settore Tecnico	SV	0,00	0,00	0,00	0,00
		T	0,00	0,00	0,00	0,00



## PIANO ESECUTIVO DI GESTIONE Programmi/Progetti 2014

Comune di Santadi

### S P E S E

Codice	DESCRIZIONE Responsabile Spesa		2013	2014	2015	2016
3366	Spese su rimborso da privato ann.ta' 93 - L.R 29/98 Tutela e valorizzazione centri storici	CO	0,00	0,00	0,00	0,00
	Servizi nel Settore Tecnico	SV	0,00	0,00	0,00	0,00
		T	0,00	0,00	0,00	0,00
4460	SPESE SU CONTRIB. RAS - L.R. 8/2004 ART. 2 , c. 6 , - ADEGUAMENTO STRUMENTI URBANISTICI COM.LI ALLA NUOVA PIANIFICAZIONE REG.LE .	CO	0,00	0,00	0,00	0,00
	Servizi nel Settore Tecnico	SV	0,00	0,00	0,00	0,00
		T	0,00	0,00	0,00	0,00
4500	Acquisizione di beni immobili	CO	0,00	0,00	0,00	0,00
	Servizi nel Settore Tecnico	SV	0,00	0,00	0,00	0,00
		T	0,00	0,00	0,00	0,00
4520	Acquisizione di beni immobili	CO	0,00	0,00	0,00	0,00
	Servizi nel Settore Tecnico	SV	0,00	0,00	0,00	0,00
		T	0,00	0,00	0,00	0,00
4530	Acquisizione di beni immobili	CO	0,00	0,00	0,00	0,00
	Servizi nel Settore Tecnico	SV	0,00	0,00	0,00	0,00
		T	0,00	0,00	0,00	0,00
4560	Acquisizione di beni immobili	CO	0,00	0,00	0,00	0,00
	Servizi nel Settore Tecnico	SV	0,00	0,00	0,00	0,00
		T	0,00	0,00	0,00	0,00
<b>Intervento 2090107 Trasferimenti di capitale</b>						
3369	SPESE SU CONTRIB. RAS TUTELA E VALORIZZAZIONE DEI CENTRI STORICI - BANDO DOMOS 2006 - L.R. 29/98	CO	0,00	0,00	0,00	0,00
	Servizi nel Settore Tecnico	SV	0,00	0,00	0,00	0,00
		T	0,00	0,00	0,00	0,00



## PIANO ESECUTIVO DI GESTIONE Programmi/Progetti 2014

Comune di Santadi

### S P E S E

Codice	DESCRIZIONE Responsabile Spesa		2013	2014	2015	2016
3390	CONTRIBUTO PER MANUTENZIONE STRAORDINARIA EDIFICI DEL CULTO	CO	0,00	0,00	0,00	0,00
	Servizi nel Settore Tecnico	SV	0,00	0,00	0,00	0,00
		T	0,00	0,00	0,00	0,00
4501	SPESE SU CONTRIB. RAS - L.R. 29/98 BANDO BIDDAS 2008 - INTERVENTI DI RECUPERO PRIMARIO	CO	0,00	0,00	0,00	0,00
	Servizi nel Settore Tecnico	SV	0,00	0,00	0,00	0,00
		T	0,00	0,00	0,00	0,00
<b>Intervento 2090109 Conferimenti di capitale</b>						
4490	Conferimenti di capitale	CO	0,00	0,00	0,00	0,00
	Servizi nel Settore Tecnico	SV	0,00	0,00	0,00	0,00
		T	0,00	0,00	0,00	0,00
<b>Intervento 2090201 Acquisizione di beni immobili</b>						
3400	REALIZZAZ. OPERE URBANIZZ. EDILIZIA-MAGGIORI ACCERT. ANNO 1996	CO	0,00	0,00	0,00	0,00
	Servizi nel Settore Tecnico	SV	0,00	0,00	0,00	0,00
		T	0,00	0,00	0,00	0,00
4589	Opere di urbanizzazione- (Quota avanzo vincolato)	CO	0,00	0,00	0,00	0,00
	Servizi nel Settore Tecnico	SV	0,00	0,00	0,00	0,00
		T	0,00	0,00	0,00	0,00
4590	Acquisizione di beni immobili	CO	0,00	0,00	0,00	0,00
	Servizi nel Settore Tecnico	SV	0,00	0,00	0,00	0,00
		T	0,00	0,00	0,00	0,00
<b>Intervento 2090401 Acquisizione di beni immobili</b>						
3420	SPESE PER AMPLIAMENTO DELLA RETE FOGNARIA - CONTRIB. RAS	CO	0,00	0,00	0,00	0,00
	Servizi nel Settore Tecnico	SV	0,00	0,00	0,00	0,00
		T	0,00	0,00	0,00	0,00



## PIANO ESECUTIVO DI GESTIONE Programmi/Progetti 2014

Comune di Santadi

### S P E S E

Codice	DESCRIZIONE Responsabile Spesa		2013	2014	2015	2016
4600	Acquisizione di beni immobili	CO	0,00	0,00	0,00	0,00
	Servizi nel Settore Tecnico	SV	0,00	0,00	0,00	0,00
		T	0,00	0,00	0,00	0,00
4610	Acquisizione di beni immobili	CO	0,00	0,00	0,00	0,00
	Servizi nel Settore Tecnico	SV	0,00	0,00	0,00	0,00
		T	0,00	0,00	0,00	0,00
4615	SPESE SU CONTRIBUTO PER OPERE DI RIQUALIFICAZIONE RETI IDRICHE COMUNALI	CO	0,00	0,00	0,00	0,00
	Servizi nel Settore Tecnico	SV	0,00	0,00	0,00	0,00
		T	0,00	0,00	0,00	0,00
4660	Acquisizione di beni immobili	CO	0,00	0,00	0,00	0,00
	Servizi nel Settore Tecnico	SV	0,00	0,00	0,00	0,00
		T	0,00	0,00	0,00	0,00
<b>Intervento</b> 2090601	Acquisizione di beni immobili					
3429	SPESE SU CONTRIB. RAS COFINANZIMENTO IMPIANTI SOLARI INTEGRATI NELLE STRUTTURE EDILIZIE.	CO	0,00	0,00	0,00	0,00
	Servizi nel Settore Tecnico	SV	0,00	0,00	0,00	0,00
		T	0,00	0,00	0,00	0,00
<b>Intervento</b> 2090605	Acquisizioni di beni mobili, macchine ed attrezzature tecnico-scientifiche					
4476	SPESE SU CONTRIB. RAS PER ACQUISTO ATTREZZATURE PER GLI ECOCENTRI	CO	0,00	0,00	0,00	0,00
	Servizi nel Settore Tecnico	SV	0,00	0,00	0,00	0,00
		T	0,00	0,00	0,00	0,00
<b>Totale Progetto</b>		5	626.042,60	0,00	0,00	0,00
<b>Progetto</b> 6	7-6- Servizio Idrico Integrato					



## PIANO ESECUTIVO DI GESTIONE Programmi/Progetti 2014

Comune di Santadi

### S P E S E

Codice	DESCRIZIONE Responsabile Spesa		2013	2014	2015	2016
<b>Intervento</b> 1090402	Acquisto di beni di consumo e o di materie prime					
2210	SPESE GESTIONE ACQUEDOTTI COM.LI	CO	0,00	0,00	0,00	0,00
	Servizi nel Settore Tecnico	SV	0,00	0,00	0,00	0,00
		T	0,00	0,00	0,00	0,00
2220	SPESE GESTIONE SERVIZIO FOGNATURE	CO	0,00	0,00	0,00	0,00
	Servizi nel Settore Tecnico	SV	0,00	0,00	0,00	0,00
		T	0,00	0,00	0,00	0,00
2230	SPESE PER AUTOMEZZI A SERVIZIO	CO	0,00	0,00	0,00	0,00
	Servizi nel Settore Tecnico	SV	0,00	0,00	0,00	0,00
		T	0,00	0,00	0,00	0,00
<b>Intervento</b> 1090403	Prestazioni di servizi					
2240	SPESE GEST. SERV. FOGNATURE.	CO	3.200,00	2.000,00	2.000,00	2.000,00
	Servizi nel Settore Tecnico	SV	0,00	0,00	0,00	0,00
		T	3.200,00	2.000,00	2.000,00	2.000,00
2250	SPESE PER GLI IMPIANTI DEPURAZIONE E FOGNATURA SU RIMBORSO DA ABBANOIA	CO	0,00	0,00	0,00	0,00
	Servizi nel Settore Tecnico	SV	0,00	0,00	0,00	0,00
		T	0,00	0,00	0,00	0,00
2260	SPESE GEST. SERV. DEPURAZ. SU QUOTA CANONI FOGN. E DEPURAZ.	CO	0,00	0,00	0,00	0,00
	Servizi nel Settore Tecnico	SV	0,00	0,00	0,00	0,00
		T	0,00	0,00	0,00	0,00
2270	SPESE PER LE ASSICURAZIONI DEGLI AUTOMEZZI A SERVIZIO	CO	2.923,79	2.923,79	2.923,79	2.923,79
	Servizi nel Settore Tecnico	SV	0,00	0,00	0,00	0,00
		T	2.923,79	2.923,79	2.923,79	2.923,79
2280	SPESE DI GESTIONE DEGLI ACQUEDOTTI COMUNALI	CO	1.000,00	1.000,00	1.000,00	1.000,00
	Servizi nel Settore Tecnico	SV	0,00	0,00	0,00	0,00
		T	1.000,00	1.000,00	1.000,00	1.000,00



## PIANO ESECUTIVO DI GESTIONE Programmi/Progetti 2014

Comune di Santadi

### S P E S E

Codice	DESCRIZIONE Responsabile Spesa		2013	2014	2015	2016
2281	SPESE PER VERSAMENTO QUOTA CONSORTILE AUTORITA' D'AMBITO	CO	0,00	0,00	0,00	0,00
	Servizi nel Settore Tecnico	SV	0,00	0,00	0,00	0,00
		T	0,00	0,00	0,00	0,00
3760	Prestazioni di servizi	CO	0,00	0,00	0,00	0,00
	Servizi nel Settore Tecnico	SV	0,00	0,00	0,00	0,00
		T	0,00	0,00	0,00	0,00
<b>Intervento 1090405 Trasferimenti</b>						
2285	SPESE PER VERSAMENTO QUOTA CONSORTILE AUTORITA' D'AMBITO	CO	6.716,64	6.716,64	6.716,64	6.716,64
	Servizi nel Settore Tecnico	SV	0,00	0,00	0,00	0,00
		T	6.716,64	6.716,64	6.716,64	6.716,64
<b>Intervento 1110703 Prestazioni di servizi</b>						
3860	Prestazioni di servizi	CO	0,00	0,00	0,00	0,00
	Servizi nel Settore Tecnico	SV	0,00	0,00	0,00	0,00
		T	0,00	0,00	0,00	0,00
<b>Intervento 2090401 Acquisizione di beni immobili</b>						
3432	INTERVENTI DI TUTELA SORGENTE PERDU MANNU E ALTRE - AUTORITA' D'AMBITO	CO	0,00	0,00	0,00	0,00
	Servizi nel Settore Tecnico	SV	0,00	0,00	0,00	0,00
		T	0,00	0,00	0,00	0,00
4616	SPESE SU CONTRIB. RAS PER RIQUALIFICAZ. E POTENZ. RETE IDRICA ABITATO E FRAZIONI DI SANTADI - UTILIZZO SORGENTE SU BUDDIDROXIU	CO	0,00	0,00	0,00	0,00
	Servizi nel Settore Tecnico	SV	0,00	0,00	0,00	0,00
		T	0,00	0,00	0,00	0,00
4640	Acquisizione di beni immobili	CO	0,00	0,00	0,00	0,00
	Servizi nel Settore Tecnico	SV	0,00	0,00	0,00	0,00
		T	0,00	0,00	0,00	0,00



## PIANO ESECUTIVO DI GESTIONE Programmi/Progetti 2014

Comune di Santadi

### S P E S E

Codice	DESCRIZIONE Responsabile Spesa		2013	2014	2015	2016
4650	Acquisizione di beni immobili	CO	0,00	0,00	0,00	0,00
	Servizi nel Settore Tecnico	SV	0,00	0,00	0,00	0,00
		T	0,00	0,00	0,00	0,00
4680	Acquisizione di beni immobili	CO	0,00	0,00	0,00	0,00
	Servizi nel Settore Tecnico	SV	0,00	0,00	0,00	0,00
		T	0,00	0,00	0,00	0,00
4690	Acquisizione di beni immobili	CO	0,00	0,00	0,00	0,00
	Servizi nel Settore Tecnico	SV	0,00	0,00	0,00	0,00
		T	0,00	0,00	0,00	0,00
4700	Acquisizione di beni immobili	CO	0,00	0,00	0,00	0,00
	Servizi nel Settore Tecnico	SV	0,00	0,00	0,00	0,00
		T	0,00	0,00	0,00	0,00
4710	Acquisizione di beni immobili	CO	0,00	0,00	0,00	0,00
	Servizi nel Settore Tecnico	SV	0,00	0,00	0,00	0,00
		T	0,00	0,00	0,00	0,00
4720	Acquisizione di beni immobili	CO	0,00	0,00	0,00	0,00
	Servizi nel Settore Tecnico	SV	0,00	0,00	0,00	0,00
		T	0,00	0,00	0,00	0,00
<b>Totale Progetto</b>		6	13.840,43	12.640,43	12.640,43	12.640,43
<b>Progetto</b>	7 7-7- Servizio Smaltimento Rifiuti					
<b>Intervento</b>	1090502 Acquisto di beni di consumo e o di materie prime					
2310	SPESE GESTIONE DIRETTA SERVIZIO DI SMALTIMENTO RSU	CO	1.000,00	1.000,00	1.000,00	1.000,00
	Servizi nel Settore Tecnico	SV	0,00	0,00	0,00	0,00
		T	1.000,00	1.000,00	1.000,00	1.000,00



# PIANO ESECUTIVO DI GESTIONE Programmi/Progetti 2014

Comune di Santadi

## S P E S E

Codice	DESCRIZIONE Responsabile Spesa		2013	2014	2015	2016
<b>Intervento</b> 1090503	Prestazioni di servizi					
2320	SPESE PER SERV.SMALTIM.R.S.U. (DISCARICA CONTROLLATA)	CO	170.000,00	170.000,00	170.000,00	170.000,00
	Servizi nel Settore Tecnico	SV	0,00	0,00	0,00	0,00
		T	170.000,00	170.000,00	170.000,00	170.000,00
2330	SPESE GESTIONE DIRETTA SERV.SMALT.RIFIUTISOLIDI URB.	CO	1.000,00	1.000,00	1.000,00	1.000,00
	Servizi nel Settore Tecnico	SV	0,00	0,00	0,00	0,00
		T	1.000,00	1.000,00	1.000,00	1.000,00
2331	Spese per gli automezzi su rimborso UNIPOL per sinistro - UNA TANTUM	CO	0,00	0,00	0,00	0,00
	Servizi nel Settore Tecnico	SV	0,00	0,00	0,00	0,00
		T	0,00	0,00	0,00	0,00
2332	ALTRE SPESE DI GESTIONE	CO	0,00	0,00	0,00	0,00
	Servizi nel Settore Tecnico	SV	0,00	0,00	0,00	0,00
		T	0,00	0,00	0,00	0,00
2340	SPESE PER SERVIZIO SMALTIMENTO RR.SS.UU. (APPALTO CONFERIM. RACCOLTA-TRASP.ECC)	CO	288.514,04	287.745,39	287.745,39	287.745,39
	Servizi nel Settore Tecnico	SV	0,00	0,00	0,00	0,00
		T	288.514,04	287.745,39	287.745,39	287.745,39
3770	Prestazioni di servizi	CO	0,00	0,00	0,00	0,00
	Servizi nel Settore Tecnico	SV	0,00	0,00	0,00	0,00
		T	0,00	0,00	0,00	0,00
3790	Prestazioni di servizi	CO	0,00	0,00	0,00	0,00
	Servizi nel Settore Tecnico	SV	0,00	0,00	0,00	0,00
		T	0,00	0,00	0,00	0,00
<b>Intervento</b> 1090507	Imposte e tasse					
2350	TASSA SPECIALE PER CONFERIMENTO IN DISCARICA	CO	14.000,00	14.000,00	14.000,00	14.000,00
	Servizi nel Settore Tecnico	SV	0,00	0,00	0,00	0,00
		T	14.000,00	14.000,00	14.000,00	14.000,00





## PIANO ESECUTIVO DI GESTIONE Programmi/Progetti 2014

Comune di Santadi

### S P E S E

Codice	DESCRIZIONE Responsabile Spesa		2013	2014	2015	2016
<b>Intervento</b> 2090501	Acquisizione di beni immobili					
4619	ALTRE SPESE IN C/CAPITALE	CO	0,00	0,00	0,00	0,00
	Servizi nel Settore Tecnico	SV	0,00	0,00	0,00	0,00
		T	0,00	0,00	0,00	0,00
<b>Intervento</b> 2090505	Acquisizioni di beni mobili, macchine ed attrezzature tecnico-scientifiche					
4622	Spese su contrib.Comunità Montana acquisto attrezz.raccolta differ.rifiuti per l'avvio o l'ottimizzazione del servizio	CO	0,00	0,00	0,00	0,00
	Servizi nel Settore Tecnico	SV	0,00	0,00	0,00	0,00
		T	0,00	0,00	0,00	0,00
	<b>Totale Progetto</b>	7	474.514,04	473.745,39	473.745,39	473.745,39
<b>Progetto</b> 8	7-8- Tutela Ambientale del Verde					
<b>Intervento</b> 1090603	Prestazioni di servizi					
2390	SPESE PER IL VERDE PUBBLICO	CO	400,00	400,00	400,00	400,00
	Servizi nel Settore Tecnico	SV	0,00	0,00	0,00	0,00
		T	400,00	400,00	400,00	400,00
<b>Intervento</b> 2090601	Acquisizione di beni immobili					
3435	SPESE SU CONTRIB. RAS PER BONIFICA DELLE AREE INTERESSATE DA SMALTIMENTO INCONTROLLATO DI RIFIUTI	CO	0,00	0,00	0,00	0,00
	Servizi nel Settore Tecnico	SV	0,00	0,00	0,00	0,00
		T	0,00	0,00	0,00	0,00
3436	SPESE SU CONTRIB.COMUNITA' MONTANA PER COFINANZ.REALIZZAZ.OO.PP. PER SVILUPPO DELLA MONTAGNA	CO	0,00	0,00	0,00	0,00
	Servizi nel Settore Tecnico	SV	0,00	0,00	0,00	0,00
		T	0,00	0,00	0,00	0,00
3437	L.R.11.05.06 N.4 art.15- Progetto "Sardegna Fatti Bella2- quota R.A.S.	CO	0,00	0,00	0,00	0,00
	Servizi nel Settore Tecnico	SV	0,00	0,00	0,00	0,00
		T	0,00	0,00	0,00	0,00



## PIANO ESECUTIVO DI GESTIONE Programmi/Progetti 2014

Comune di Santadi

### S P E S E

Codice	DESCRIZIONE Responsabile Spesa		2013	2014	2015	2016
3439	L.R.11.5.2006 n.4 art.15- Progetto "Sardegna Fatti Bella"- Quota a carico Ente (Quota avanzo non vincolato) Servizi nel Settore Tecnico	CO	0,00	0,00	0,00	0,00
		SV	0,00	0,00	0,00	0,00
		T	0,00	0,00	0,00	0,00
4471	SPESE SU CONTRIB. RAS PER AUMENTO, MANUTENZ. E VALORIZZAZIONE DEL PATRIMONIO BOSCHIVO Servizi nel Settore Tecnico	CO	0,00	0,00	0,00	0,00
		SV	0,00	0,00	0,00	0,00
		T	0,00	0,00	0,00	0,00
4472	SPESE SU CONTRIB. RAS PER PROGETTO ABBA2O- PURA E PUBBLICA Servizi nel Settore Tecnico	CO	0,00	0,00	0,00	0,00
		SV	50.000,00	0,00	0,00	0,00
		T	50.000,00	0,00	0,00	0,00
4473	SPESE SU CONTRIBUTO RAS PER INTERVENTI DI GESTIONE SELVICOLTURALE FINALIZZATI ALLA PREVENZIONE DEGLI INCENDI Servizi nel Settore Tecnico	CO	0,00	0,00	0,00	0,00
		SV	0,00	0,00	0,00	0,00
		T	0,00	0,00	0,00	0,00
4730	Acquisizione di beni immobili Servizi nel Settore Tecnico	CO	0,00	0,00	0,00	0,00
		SV	0,00	0,00	0,00	0,00
		T	0,00	0,00	0,00	0,00
<b>Totale Progetto</b>		8	50.400,00	400,00	400,00	400,00

**Progetto** 9 7-9- Servizio Necroscopico

**Intervento** 1100502 Acquisto di beni di consumo e o di materie prime

2930	SPESE DIVERSE PER I CIMITERI Servizi nel Settore Tecnico	CO	700,00	700,00	700,00	700,00
		SV	0,00	0,00	0,00	0,00
		T	700,00	700,00	700,00	700,00



## PIANO ESECUTIVO DI GESTIONE Programmi/Progetti 2014

Comune di Santadi

### S P E S E

Codice	DESCRIZIONE Responsabile Spesa		2013	2014	2015	2016
<b>Intervento 1100503</b> Prestazioni di servizi						
2940	SPESE IN CONTO INAIL PER ESUMAZ.CADAVERI SU ORDINE PRETORE-ART.63 T.U. DPR 112	CO	0,00	0,00	0,00	0,00
	Servizi nel Settore Tecnico	SV	0,00	0,00	0,00	0,00
		T	0,00	0,00	0,00	0,00
<b>Intervento 2100501</b> Acquisizione di beni immobili						
3440	COSTRUZ.LOCULI E COLOMBARI	CO	0,00	0,00	0,00	0,00
	Servizi nel Settore Tecnico	SV	20.000,00	20.000,00	20.000,00	20.000,00
		T	20.000,00	20.000,00	20.000,00	20.000,00
3441	COSTRUZIONE LOCULI E COLOMBARI SU PROVENTI ANNI PREGRESSI	CO	0,00	0,00	0,00	0,00
	Servizi nel Settore Tecnico	SV	0,00	0,00	0,00	0,00
		T	0,00	0,00	0,00	0,00
4771	SPESE SU CONTRIB. RAS PER OPERE DI COMPLETAMENTO DELL'AMPLIAMENTO DEL CIMITERO COMUNALE	CO	0,00	0,00	0,00	0,00
	Servizi nel Settore Tecnico	SV	180.000,00	0,00	0,00	0,00
		T	180.000,00	0,00	0,00	0,00
4780	SPESE SU MUTUO CASSA DD.PP. PER AMPLIAMENTO CIMITERO	CO	0,00	0,00	0,00	0,00
	Servizi nel Settore Tecnico	SV	0,00	0,00	0,00	0,00
		T	0,00	0,00	0,00	0,00
<b>Totale Progetto</b>		9	200.700,00	20.700,00	20.700,00	20.700,00
<b>Totale Programma</b>		7	1.927.651,01	1.806.874,58	807.874,58	807.874,58
<b>Programma</b>	8	8 - Servizi Nel Settore Finanziario				
<b>Progetto</b>	1	8-1- Gestione Economico-Finanziaria				



## PIANO ESECUTIVO DI GESTIONE Programmi/Progetti 2014

Comune di Santadi

### S P E S E

Codice	DESCRIZIONE Responsabile Spesa		2013	2014	2015	2016
<b>Intervento 1010103</b> Prestazioni di servizi						
20	COMPENSI E RIMBORSI COMP.COLLEGIO REVISORE CONTI	CO	6.682,10	6.682,10	6.682,10	6.682,10
	Servizi Nel Settore Finanziario	SV	0,00	0,00	0,00	0,00
		T	6.682,10	6.682,10	6.682,10	6.682,10
<b>Intervento 1010107</b> Imposte e tasse						
70	IRAP CARICO ENTE - ORGANI ISTITUZIONALI	CO	4.398,09	714,61	714,61	714,61
	Servizi Nel Settore Finanziario	SV	0,00	0,00	0,00	0,00
		T	4.398,09	714,61	714,61	714,61
71	IRAP CARICO ENTE - REVISORE DEI CONTI	CO	0,00	0,00	0,00	0,00
	Servizi Nel Settore Finanziario	SV	0,00	0,00	0,00	0,00
		T	0,00	0,00	0,00	0,00
<b>Intervento 1010201</b> Personale						
90	FONDO PER IL MIGLIORAMENTO DELL'EFFICIENZA DEI SERVIZI	CO	25.909,62	25.909,62	25.909,62	25.909,62
	Servizi Nel Settore Finanziario	SV	0,00	0,00	0,00	0,00
		T	25.909,62	25.909,62	25.909,62	25.909,62
100	ONERI SU SALARIO ACCESSORIO	CO	6.000,00	6.000,00	6.000,00	6.000,00
	Servizi Nel Settore Finanziario	SV	0,00	0,00	0,00	0,00
		T	6.000,00	6.000,00	6.000,00	6.000,00
110	SPESE PER VISITE FISCALI	CO	0,00	0,00	0,00	0,00
	Servizi Nel Settore Finanziario	SV	0,00	0,00	0,00	0,00
		T	0,00	0,00	0,00	0,00
120	QUOTA CONCORSO SULLE PENSIONI IN APPL.ART.46 -D.P.R.333/90	CO	0,00	0,00	0,00	0,00
	Servizi Nel Settore Finanziario	SV	0,00	0,00	0,00	0,00
		T	0,00	0,00	0,00	0,00



## PIANO ESECUTIVO DI GESTIONE Programmi/Progetti 2014

Comune di Santadi

### S P E S E

Codice	DESCRIZIONE Responsabile Spesa		2013	2014	2015	2016
130	ONERI SU FONDO LAVORO STRAORDINARIO	CO	1.428,00	1.428,00	1.428,00	1.428,00
	Servizi Nel Settore Finanziario	SV	0,00	0,00	0,00	0,00
		T	1.428,00	1.428,00	1.428,00	1.428,00
150	Spese per erogazione buoni pasto ai dipendenti	CO	7.664,10	7.664,10	7.664,10	7.664,10
	Servizi Nel Settore Finanziario	SV	0,00	0,00	0,00	0,00
		T	7.664,10	7.664,10	7.664,10	7.664,10
170	FONDO PER IL LAVORO STRAORDINARIO	CO	5.500,00	5.500,00	5.500,00	5.500,00
	Servizi Nel Settore Finanziario	SV	0,00	0,00	0,00	0,00
		T	5.500,00	5.500,00	5.500,00	5.500,00
180	SPESE PER SEGRETARI COMUNALI A SCAVALCO	CO	1.500,00	1.000,00	1.000,00	1.000,00
	Servizi Nel Settore Finanziario	SV	0,00	0,00	0,00	0,00
		T	1.500,00	1.000,00	1.000,00	1.000,00
190	ONERI PREV.LI E ASS.LI A CARICO DEL COMUNE	CO	21.994,95	21.994,95	21.994,95	21.994,95
	Servizi Nel Settore Finanziario	SV	0,00	0,00	0,00	0,00
		T	21.994,95	21.994,95	21.994,95	21.994,95
200	STIPENDI E ALTRI ASSEGNI FISSI AL PERS. DI AMM/NE.	CO	83.551,68	83.551,68	83.551,68	83.551,68
	Servizi Nel Settore Finanziario	SV	0,00	0,00	0,00	0,00
		T	83.551,68	83.551,68	83.551,68	83.551,68
210	SPESE PER CONTRIB.FONDO MOBILITA' TRATT.ECONOMICO SEGRETARI	CO	0,00	0,00	0,00	0,00
	Servizi Nel Settore Finanziario	SV	0,00	0,00	0,00	0,00
		T	0,00	0,00	0,00	0,00
220	ONERI APPLICAZ. L.24/5/70, N.336.	CO	0,00	0,00	0,00	0,00
	Servizi Nel Settore Finanziario	SV	0,00	0,00	0,00	0,00
		T	0,00	0,00	0,00	0,00



## PIANO ESECUTIVO DI GESTIONE Programmi/Progetti 2014

Comune di Santadi

### S P E S E

Codice	DESCRIZIONE Responsabile Spesa		2013	2014	2015	2016
<b>Intervento 1010203 Prestazioni di servizi</b>						
271	SPESE PER VISITE FISCALI	CO	682,05	682,05	682,05	682,05
	Servizi Nel Settore Finanziario	SV	0,00	0,00	0,00	0,00
		T	682,05	682,05	682,05	682,05
323	SPESE DI GESTIONE UFFICIO SUAP	CO	2.000,00	2.500,00	2.500,00	2.500,00
	Servizi Nel Settore Finanziario	SV	0,00	0,00	0,00	0,00
		T	2.000,00	2.500,00	2.500,00	2.500,00
340	SPESE PER CONCORSI A POSTI VACANTI IN ORGANICO	CO	2.250,00	0,00	0,00	0,00
	Servizi Nel Settore Finanziario	SV	0,00	0,00	0,00	0,00
		T	2.250,00	0,00	0,00	0,00
<b>Intervento 1010205 Trasferimenti</b>						
371	FONDO MOBILITA' TRATT. ECONOMICO SEGRETARI	CO	3.603,64	3.603,64	3.603,64	3.603,64
	Servizi Nel Settore Finanziario	SV	0,00	0,00	0,00	0,00
		T	3.603,64	3.603,64	3.603,64	3.603,64
372	RIMBORSO AL COMUNE DI TEULADA PER SPESE SERVIZIO SEGRETERIA CONVENZIONATA	CO	0,00	0,00	0,00	0,00
	Servizi Nel Settore Finanziario	SV	0,00	0,00	0,00	0,00
		T	0,00	0,00	0,00	0,00
373	RIMBORSI PER SERVIZIO DI SEGRETERIA CONVENZIONATA	CO	54.000,00	50.000,00	50.000,00	50.000,00
	Servizi Nel Settore Finanziario	SV	0,00	0,00	0,00	0,00
		T	54.000,00	50.000,00	50.000,00	50.000,00
<b>Intervento 1010207 Imposte e tasse</b>						
390	IRAP CARICO ENTE - LAVORO DIPENDENTE	CO	4.358,97	2.130,57	2.130,57	2.130,57
	Servizi Nel Settore Finanziario	SV	0,00	0,00	0,00	0,00
		T	4.358,97	2.130,57	2.130,57	2.130,57



## PIANO ESECUTIVO DI GESTIONE Programmi/Progetti 2014

Comune di Santadi

### S P E S E

Codice	DESCRIZIONE Responsabile Spesa		2013	2014	2015	2016
400	IRAP CARICO ENTE- SALARIO ACCESSORIO E LAVORO STRAORDINARIO	CO	2.750,00	660,68	660,68	660,68
	Servizi Nel Settore Finanziario	SV	0,00	0,00	0,00	0,00
		T	2.750,00	660,68	660,68	660,68
410	IRAP CARICO ENTE -SEGRETARI COM.LI A SCAVALCO	CO	100,00	100,00	100,00	100,00
	Servizi Nel Settore Finanziario	SV	0,00	0,00	0,00	0,00
		T	100,00	100,00	100,00	100,00
<b>Intervento 1010301 Personale</b>						
420	INDENNITA' E RIMBORSO MISSIONI	CO	0,00	0,00	0,00	0,00
	Servizi Nel Settore Finanziario	SV	0,00	0,00	0,00	0,00
		T	0,00	0,00	0,00	0,00
430	STIPENDI PERSONALE SERVIZIO FINANZIARIO	CO	87.407,09	87.407,09	87.407,09	87.407,09
	Servizi Nel Settore Finanziario	SV	0,00	0,00	0,00	0,00
		T	87.407,09	87.407,09	87.407,09	87.407,09
440	ONERI PREVIDENZIALI E ASSIST.	CO	23.780,92	23.780,92	23.780,92	23.780,92
	Servizi Nel Settore Finanziario	SV	0,00	0,00	0,00	0,00
		T	23.780,92	23.780,92	23.780,92	23.780,92
<b>Intervento 1010302 Acquisto di beni di consumo e o di materie prime</b>						
450	SPESE DI MANTEN. E FUNZ. UFFICI	CO	800,00	800,00	800,00	800,00
	Servizi Nel Settore Finanziario	SV	0,00	0,00	0,00	0,00
		T	800,00	800,00	800,00	800,00
<b>Intervento 1010303 Prestazioni di servizi</b>						
460	SPESE PER LA FORMAZIONE E AGGIORNAMENTO DEL PERSONALE	CO	500,00	500,00	500,00	500,00
	Servizi Nel Settore Finanziario	SV	0,00	0,00	0,00	0,00
		T	500,00	500,00	500,00	500,00



## PIANO ESECUTIVO DI GESTIONE Programmi/Progetti 2014

Comune di Santadi

### S P E S E

Codice	DESCRIZIONE Responsabile Spesa		2013	2014	2015	2016
461	SPESE MISSIONI PERSONALE SERV. FINANZIARIO	CO	92,00	92,00	92,00	92,00
	Servizi Nel Settore Finanziario	SV	0,00	0,00	0,00	0,00
		T	92,00	92,00	92,00	92,00
480	ALTRE SPESE	CO	700,00	500,00	500,00	500,00
	Servizi Nel Settore Finanziario	SV	0,00	0,00	0,00	0,00
		T	700,00	500,00	500,00	500,00
<b>Intervento 1010305 Trasferimenti</b>						
490	RIMBORSI DIVERSI	CO	500,00	500,00	500,00	500,00
	Servizi Nel Settore Finanziario	SV	0,00	0,00	0,00	0,00
		T	500,00	500,00	500,00	500,00
491	SPESE PER LA GESTIONE ASSOCIATA NUCLEO DI VALUTAZIONE	CO	4.154,75	4.154,75	4.154,75	4.154,75
	Servizi Nel Settore Finanziario	SV	0,00	0,00	0,00	0,00
		T	4.154,75	4.154,75	4.154,75	4.154,75
<b>Intervento 1010307 Imposte e tasse</b>						
500	IRAP CARICO ENTE - LAVORO DIPENDENTE	CO	4.566,05	2.228,87	2.228,87	2.228,87
	Servizi Nel Settore Finanziario	SV	0,00	0,00	0,00	0,00
		T	4.566,05	2.228,87	2.228,87	2.228,87
<b>Intervento 1010401 Personale</b>						
510	INDENNITA' E RIMBORSO MISSIONI	CO	0,00	0,00	0,00	0,00
	Servizi Nel Settore Finanziario	SV	0,00	0,00	0,00	0,00
		T	0,00	0,00	0,00	0,00
520	ONERI PREVIDENZIALI E ASSIST.	CO	6.227,72	6.227,72	6.227,72	6.227,72
	Servizi Nel Settore Finanziario	SV	0,00	0,00	0,00	0,00
		T	6.227,72	6.227,72	6.227,72	6.227,72





## PIANO ESECUTIVO DI GESTIONE Programmi/Progetti 2014

Comune di Santadi

### S P E S E

Codice	DESCRIZIONE Responsabile Spesa		2013	2014	2015	2016
530	STIPENDI E ASSEGNI FISSI	CO	22.973,63	22.956,63	22.956,63	22.956,63
	Servizi Nel Settore Finanziario	SV	0,00	0,00	0,00	0,00
		T	22.973,63	22.956,63	22.956,63	22.956,63
<b>Intervento 1010403 Prestazioni di servizi</b>						
561	COMPENSI AL CONCESSIONARIO PER LA RISCOSSIONE DI TRIBUTI	CO	0,00	0,00	0,00	0,00
	Servizi Nel Settore Finanziario	SV	0,00	0,00	0,00	0,00
		T	0,00	0,00	0,00	0,00
<b>Intervento 1010407 Imposte e tasse</b>						
590	IRAP CARICO ENTE - LAVORO DIPENDENTE	CO	1.216,16	585,37	585,37	585,37
	Servizi Nel Settore Finanziario	SV	0,00	0,00	0,00	0,00
		T	1.216,16	585,37	585,37	585,37
<b>Intervento 1010503 Prestazioni di servizi</b>						
661	Spese per aggiornamenti procedure varie e inventario patrimoniale	CO	0,00	0,00	0,00	0,00
	Servizi Nel Settore Finanziario	SV	0,00	0,00	0,00	0,00
		T	0,00	0,00	0,00	0,00
670	SPESE DI FUNZIONAM. DEGLI UFFICI.	CO	53.200,00	50.000,00	50.000,00	50.000,00
	Servizi Nel Settore Finanziario	SV	0,00	0,00	0,00	0,00
		T	53.200,00	50.000,00	50.000,00	50.000,00
<b>Intervento 1010506 Interessi passivi e oneri finanziari diversi</b>						
690	INTERESSI PASSIVI PER MUTUI	CO	2.445,78	2.067,23	1.670,10	1.253,48
	Servizi Nel Settore Finanziario	SV	0,00	0,00	0,00	0,00
		T	2.445,78	2.067,23	1.670,10	1.253,48
<b>Intervento 1010601 Personale</b>						
710	STIPENDI E ASS.PERS.UFF.TECNICO.	CO	195.733,83	195.733,83	195.733,83	195.733,83
	Servizi Nel Settore Finanziario	SV	0,00	0,00	0,00	0,00
		T	195.733,83	195.733,83	195.733,83	195.733,83



## PIANO ESECUTIVO DI GESTIONE Programmi/Progetti 2014

Comune di Santadi

### S P E S E

Codice	DESCRIZIONE Responsabile Spesa		2013	2014	2015	2016
730	ONERI PREV.LI E ASS.LI A CARICO ENTE. Servizi Nel Settore Finanziario	CO	51.517,71	51.517,71	51.517,71	51.517,71
		SV	0,00	0,00	0,00	0,00
		T	51.517,71	51.517,71	51.517,71	51.517,71
<b>Intervento 1010607 Imposte e tasse</b>						
890	IRAP CARICO ENTE - LAVORO DIPENDENTE Servizi Nel Settore Finanziario	CO	9.966,89	4.991,21	4.991,21	4.991,21
		SV	0,00	0,00	0,00	0,00
		T	9.966,89	4.991,21	4.991,21	4.991,21
900	IRAP CARICO ENTE -LAVORATORI IMP.NEI LL.SS.UU. Servizi Nel Settore Finanziario	CO	0,00	0,00	0,00	0,00
		SV	0,00	0,00	0,00	0,00
		T	0,00	0,00	0,00	0,00
<b>Intervento 1010701 Personale</b>						
910	STIPENDI E ASSEGNI FISSI PERSONALE ANAGRAFE E STATO CIVILE Servizi Nel Settore Finanziario	CO	67.322,58	67.322,58	67.322,58	67.322,58
		SV	0,00	0,00	0,00	0,00
		T	67.322,58	67.322,58	67.322,58	67.322,58
930	ONERI PREV.LI E ASS.LI A CARICO DEL COMUNE Servizi Nel Settore Finanziario	CO	18.509,79	18.509,79	18.509,79	18.509,79
		SV	0,00	0,00	0,00	0,00
		T	18.509,79	18.509,79	18.509,79	18.509,79
<b>Intervento 1010707 Imposte e tasse</b>						
980	IRAP CARICO ENTE - LAVORO DIPENDENTE Servizi Nel Settore Finanziario	CO	3.530,53	1.716,73	1.716,73	1.716,73
		SV	0,00	0,00	0,00	0,00
		T	3.530,53	1.716,73	1.716,73	1.716,73
990	IRAP CARICO ENTE - COMMISSIONI COMUNALI Servizi Nel Settore Finanziario	CO	154,94	154,94	154,94	154,94
		SV	0,00	0,00	0,00	0,00
		T	154,94	154,94	154,94	154,94



## PIANO ESECUTIVO DI GESTIONE Programmi/Progetti 2014

Comune di Santadi

### S P E S E

Codice	DESCRIZIONE Responsabile Spesa		2013	2014	2015	2016
<b>Intervento 1010801 Personale</b>						
3658	FONDO PER MIGLIORAMENTI ECONOMICI RINNOVO CONTRATTO SEGRETARI COM.LI SU RIMBORSO COMUNE DI VILLAPERUCCIO E DOMUS DE MARIA - ANNI 2002/2007	CO	0,00	0,00	0,00	0,00
	Servizi Nel Settore Finanziario	SV	0,00	0,00	0,00	0,00
		T	0,00	0,00	0,00	0,00
3659	FONDO PER IL MIGLIORAMENTO ECONOMICO DEL PERSONALE DIPENDENTE	CO	0,00	0,00	0,00	0,00
	Servizi Nel Settore Finanziario	SV	0,00	0,00	0,00	0,00
		T	0,00	0,00	0,00	0,00
<b>Intervento 1010802 Acquisto di beni di consumo e o di materie prime</b>						
998	SPESE SU TRASF. RAS IN ATTESA DI DESTINAZIONE	CO	98.500,00	100.000,00	100.000,00	100.000,00
	Servizi Nel Settore Finanziario	SV	0,00	0,00	0,00	0,00
		T	98.500,00	100.000,00	100.000,00	100.000,00
999	FONDO PER SPESE CORRENTI SU INTROITI DA RUOLO VIOLAZIONI CODICE DELLA STRADA	CO	0,00	0,00	0,00	0,00
	Servizi Nel Settore Finanziario	SV	0,00	0,00	0,00	0,00
		T	0,00	0,00	0,00	0,00
3660	Acquisto di beni di consumo e/o di materie prime	CO	0,00	0,00	0,00	0,00
	Servizi Nel Settore Finanziario	SV	0,00	0,00	0,00	0,00
		T	0,00	0,00	0,00	0,00
<b>Intervento 1010806 Interessi passivi e oneri finanziari diversi</b>						
997	INTERESSI PASSIVI E ONERI FINANZIARI DIVERSI	CO	1.500,00	1.500,00	1.500,00	1.500,00
	Servizi Nel Settore Finanziario	SV	0,00	0,00	0,00	0,00
		T	1.500,00	1.500,00	1.500,00	1.500,00



## PIANO ESECUTIVO DI GESTIONE Programmi/Progetti 2014

Comune di Santadi

### S P E S E

Codice	DESCRIZIONE Responsabile Spesa		2013	2014	2015	2016
<b>Intervento</b> 1010810	Fondo svalutazione crediti					
1001	F.DO SVALUTAZIONE CREDITI	CO	19.416,99	19.416,99	19.416,99	19.416,99
	Servizi Nel Settore Finanziario	SV	0,00	0,00	0,00	0,00
		T	19.416,99	19.416,99	19.416,99	19.416,99
<b>Intervento</b> 1010811	Fondo di riserva					
1000	FONDO DI RISERVA.	CO	20.086,35	10.000,00	5.711,83	15.889,72
	Servizi Nel Settore Finanziario	SV	0,00	0,00	0,00	0,00
		T	20.086,35	10.000,00	5.711,83	15.889,72
<b>Intervento</b> 1020101	Personale					
1010	ONERI PREV.LI E ASS.LI CARICO ENTE	CO	8.523,32	8.523,32	8.523,32	8.523,32
	Servizi Nel Settore Finanziario	SV	0,00	0,00	0,00	0,00
		T	8.523,32	8.523,32	8.523,32	8.523,32
1020	STIPENDI E ASSEGNI FISSI AL PERSONALE UFFICI GIUDIZIARI	CO	23.797,93	23.797,93	23.797,93	23.797,93
	Servizi Nel Settore Finanziario	SV	0,00	0,00	0,00	0,00
		T	23.797,93	23.797,93	23.797,93	23.797,93
1021	SPESE SU RIMBORSO STATO PER RINNOVO CONTRATTO ANNI 2006/2007 PERSONALE IN COMANDO	CO	0,00	0,00	0,00	0,00
	Servizi Nel Settore Finanziario	SV	0,00	0,00	0,00	0,00
		T	0,00	0,00	0,00	0,00
<b>Intervento</b> 1020107	Imposte e tasse					
1040	IRAP CARICO ENTE - LAVORO DIPENDENTE	CO	1.261,05	606,85	606,85	606,85
	Servizi Nel Settore Finanziario	SV	0,00	0,00	0,00	0,00
		T	1.261,05	606,85	606,85	606,85
<b>Intervento</b> 1030101	Personale					
1080	ONERI PREV E ASS. OBBLIG. A CARICO ENTE.	CO	13.065,78	13.065,78	13.065,78	13.065,78
	Servizi Nel Settore Finanziario	SV	0,00	0,00	0,00	0,00
		T	13.065,78	13.065,78	13.065,78	13.065,78



## PIANO ESECUTIVO DI GESTIONE Programmi/Progetti 2014

Comune di Santadi

### S P E S E

Codice	DESCRIZIONE Responsabile Spesa		2013	2014	2015	2016
1090	STIPENDI E ASS. PERSONALE POLIZ.LOCALE. Servizi Nel Settore Finanziario	CO	49.764,59	49.764,59	49.764,59	49.764,59
		SV	0,00	0,00	0,00	0,00
		T	49.764,59	49.764,59	49.764,59	49.764,59
<b>Intervento 1030107 Imposte e tasse</b>						
1160	IRAP personale esterno Servizi Nel Settore Finanziario	CO	0,00	0,00	0,00	0,00
		SV	0,00	0,00	0,00	0,00
		T	0,00	0,00	0,00	0,00
1170	IRAP CARICO ENTE - LAVORO DIPENDENTE Servizi Nel Settore Finanziario	CO	2.600,65	1.269,00	1.269,00	1.269,00
		SV	0,00	0,00	0,00	0,00
		T	2.600,65	1.269,00	1.269,00	1.269,00
<b>Intervento 1040107 Imposte e tasse</b>						
1226	IRAP carico Ente- Commissione Servizi Nel Settore Finanziario	CO	0,00	0,00	0,00	0,00
		SV	0,00	0,00	0,00	0,00
		T	0,00	0,00	0,00	0,00
<b>Intervento 1040206 Interessi passivi e oneri finanziari diversi</b>						
1290	INTERESSI PASSIVI SU MUTUI Servizi Nel Settore Finanziario	CO	3.538,09	2.462,08	1.865,94	1.227,33
		SV	0,00	0,00	0,00	0,00
		T	3.538,09	2.462,08	1.865,94	1.227,33
<b>Intervento 1040402 Acquisto di beni di consumo e o di materie prime</b>						
1350	CONTRIBUTI PER L'EDILIZIA SCOLASTICA Servizi Nel Settore Finanziario	CO	0,00	0,00	0,00	0,00
		SV	0,00	0,00	0,00	0,00
		T	0,00	0,00	0,00	0,00
<b>Intervento 1040501 Personale</b>						
1410	STIPENDI E ONERI PER IL PERSONALE TRASPORTI SCOLASTICI SC.OBBL.A CARICO B Servizi Nel Settore Finanziario	CO	43.452,76	43.452,76	43.452,76	43.452,76
		SV	0,00	0,00	0,00	0,00
		T	43.452,76	43.452,76	43.452,76	43.452,76



## PIANO ESECUTIVO DI GESTIONE Programmi/Progetti 2014

Comune di Santadi

### S P E S E

Codice	DESCRIZIONE Responsabile Spesa		2013	2014	2015	2016
1420	ONERI PREV.LI E ASS.LI PERSONALE TRASP.SCOLASTICI	CO	11.500,00	12.000,00	12.000,00	12.000,00
	Servizi Nel Settore Finanziario	SV	0,00	0,00	0,00	0,00
		T	11.500,00	12.000,00	12.000,00	12.000,00
<b>Intervento 1040507 Imposte e tasse</b>						
1530	IRAP CARICO ENTE - LAVORO DIPENDENTE	CO	2.283,10	1.108,05	1.108,05	1.108,05
	Servizi Nel Settore Finanziario	SV	0,00	0,00	0,00	0,00
		T	2.283,10	1.108,05	1.108,05	1.108,05
<b>Intervento 1050106 Interessi passivi e oneri finanziari diversi</b>						
1670	INTERESSI PASSIVI PER MUTUI INVESTIMENTO	CO	5.405,61	4.825,79	4.214,53	3.570,14
	Servizi Nel Settore Finanziario	SV	0,00	0,00	0,00	0,00
		T	5.405,61	4.825,79	4.214,53	3.570,14
<b>Intervento 1060206 Interessi passivi e oneri finanziari diversi</b>						
1937	INTERESSI PASSIVI SU MUTUI	CO	3.948,18	3.795,60	3.636,43	3.470,39
	Servizi Nel Settore Finanziario	SV	0,00	0,00	0,00	0,00
		T	3.948,18	3.795,60	3.636,43	3.470,39
1938	INTERESSI PASSIVI SU MUTUI	CO	22.479,34	21.462,93	23.401,41	19.292,77
	Servizi Nel Settore Finanziario	SV	0,00	0,00	0,00	0,00
		T	22.479,34	21.462,93	23.401,41	19.292,77
1939	INTERESSI PASSIVI SU MUTUI	CO	13.554,59	11.272,49	8.892,37	6.410,02
	Servizi Nel Settore Finanziario	SV	0,00	0,00	0,00	0,00
		T	13.554,59	11.272,49	8.892,37	6.410,02
<b>Intervento 1060307 Imposte e tasse</b>						
1960	IRAP CARICO ENTE - COMMISSIONI COMUNALI	CO	25,82	25,82	25,82	25,82
	Servizi Nel Settore Finanziario	SV	0,00	0,00	0,00	0,00
		T	25,82	25,82	25,82	25,82



## PIANO ESECUTIVO DI GESTIONE Programmi/Progetti 2014

Comune di Santadi

### S P E S E

Codice	DESCRIZIONE Responsabile Spesa		2013	2014	2015	2016
<b>Intervento 1080101 Personale</b>						
1980	STIPENDI PERSONALE SERVIZIO VIABILITA', CIRC. STRADALE E SERV. CONNESSI	CO	62.282,33	62.132,33	62.132,33	62.132,33
	Servizi Nel Settore Finanziario	SV	0,00	0,00	0,00	0,00
		T	62.282,33	62.132,33	62.132,33	62.132,33
1990	ONERI PREVIDENZIALI E ASSISTENZIALI	CO	16.235,96	16.235,96	16.235,96	16.235,96
	Servizi Nel Settore Finanziario	SV	0,00	0,00	0,00	0,00
		T	16.235,96	16.235,96	16.235,96	16.235,96
<b>Intervento 1080106 Interessi passivi e oneri finanziari diversi</b>						
2020	INTERESSI PASSIVI PER MUTUI	CO	3.807,23	3.179,38	2.511,41	1.912,39
	Servizi Nel Settore Finanziario	SV	0,00	0,00	0,00	0,00
		T	3.807,23	3.179,38	2.511,41	1.912,39
<b>Intervento 1080107 Imposte e tasse</b>						
2030	IRAP CARICO ENTE - LAVORO DIPENDENTE	CO	3.157,80	1.584,39	1.584,39	1.584,39
	Servizi Nel Settore Finanziario	SV	0,00	0,00	0,00	0,00
		T	3.157,80	1.584,39	1.584,39	1.584,39
<b>Intervento 1080206 Interessi passivi e oneri finanziari diversi</b>						
2080	INTERESSI PASSIVI SU MUTUI	CO	0,00	0,00	0,00	0,00
	Servizi Nel Settore Finanziario	SV	0,00	0,00	0,00	0,00
		T	0,00	0,00	0,00	0,00
<b>Intervento 1080305 Trasferimenti</b>						
2090	CONTRIBUTI PER OPERE MARITTIME.	CO	0,00	0,00	0,00	0,00
	Servizi Nel Settore Finanziario	SV	0,00	0,00	0,00	0,00
		T	0,00	0,00	0,00	0,00



## PIANO ESECUTIVO DI GESTIONE Programmi/Progetti 2014

Comune di Santadi

### S P E S E

Codice	DESCRIZIONE Responsabile Spesa		2013	2014	2015	2016
<b>Intervento 1090101 Personale</b>						
2095	STIPENDI PERSONALE SERVIZIO URBANISTICA SU RIMBORSO MINISTERO E RAS	CO	20.643,56	20.643,56	20.643,56	20.643,56
	Servizi Nel Settore Finanziario	SV	0,00	0,00	0,00	0,00
		T	20.643,56	20.643,56	20.643,56	20.643,56
2096	ONERI PREVIDENZIALI E ASSISTENZIALI SU RIMBORSO MINISTERO E RAS	CO	5.541,12	5.541,12	5.541,12	5.541,12
	Servizi Nel Settore Finanziario	SV	0,00	0,00	0,00	0,00
		T	5.541,12	5.541,12	5.541,12	5.541,12
<b>Intervento 1090106 Interessi passivi e oneri finanziari diversi</b>						
2120	INTERESSI PASSIVI PER MUTUO URBANIZZAZ. PRIMARIA SANTADI BAS	CO	3.555,15	3.255,49	2.878,29	2.512,62
	Servizi Nel Settore Finanziario	SV	0,00	0,00	0,00	0,00
		T	3.555,15	3.255,49	2.878,29	2.512,62
2121	INTERESSI PASSIVI SU MUTUI	CO	5.191,04	4.808,90	5.408,78	3.989,84
	Servizi Nel Settore Finanziario	SV	0,00	0,00	0,00	0,00
		T	5.191,04	4.808,90	5.408,78	3.989,84
<b>Intervento 1090107 Imposte e tasse</b>						
2130	IRAP CARICO ENTE - COMMISSIONI COMUNALI	CO	0,00	0,00	0,00	0,00
	Servizi Nel Settore Finanziario	SV	0,00	0,00	0,00	0,00
		T	0,00	0,00	0,00	0,00
2131	IRAP CARICO ENTE - LAVORO DIPENDENTE - SU RIMBORSO MINISTERO E RAS	CO	1.028,83	526,42	526,42	526,42
	Servizi Nel Settore Finanziario	SV	0,00	0,00	0,00	0,00
		T	1.028,83	526,42	526,42	526,42
<b>Intervento 1090401 Personale</b>						
2190	STIPENDI E ASSEGNI PERSONALE SERVIZIO IDRICO	CO	0,00	0,00	0,00	0,00
	Servizi Nel Settore Finanziario	SV	0,00	0,00	0,00	0,00
		T	0,00	0,00	0,00	0,00





## PIANO ESECUTIVO DI GESTIONE Programmi/Progetti 2014

Comune di Santadi

### S P E S E

Codice	DESCRIZIONE Responsabile Spesa		2013	2014	2015	2016
2200	ONERI PREVIDENZ. E ASSIST.LI PERSONALE SERVIZIO IDRICO	CO	0,00	0,00	0,00	0,00
	Servizi Nel Settore Finanziario	SV	0,00	0,00	0,00	0,00
		T	0,00	0,00	0,00	0,00
<b>Intervento 1090406</b> Interessi passivi e oneri finanziari diversi						
2289	INTERESSI PASSIVI PER MUTUI	CO	1.420,03	1.326,76	1.229,08	1.126,82
	Servizi Nel Settore Finanziario	SV	0,00	0,00	0,00	0,00
		T	1.420,03	1.326,76	1.229,08	1.126,82
<b>Intervento 1090407</b> Imposte e tasse						
2290	IRAP CARICO ENTE - LAVORO DIPENDENTE	CO	0,00	0,00	0,00	0,00
	Servizi Nel Settore Finanziario	SV	0,00	0,00	0,00	0,00
		T	0,00	0,00	0,00	0,00
<b>Intervento 1090601</b> Personale						
2360	STIPENDI E ONERI PERSONALE ADIBITO A VERDE PUBBLICO	CO	19.670,30	19.670,30	19.670,30	19.670,30
	Servizi Nel Settore Finanziario	SV	0,00	0,00	0,00	0,00
		T	19.670,30	19.670,30	19.670,30	19.670,30
2370	ONERI PERSONALE VERDE PUBBLICO	CO	5.630,69	5.630,69	5.630,69	5.630,69
	Servizi Nel Settore Finanziario	SV	0,00	0,00	0,00	0,00
		T	5.630,69	5.630,69	5.630,69	5.630,69
<b>Intervento 1090607</b> Imposte e tasse						
2400	IRAP SU STIPENDI PERSONALE VERDE PUBBLICO	CO	1.045,20	501,58	501,58	501,58
	Servizi Nel Settore Finanziario	SV	0,00	0,00	0,00	0,00
		T	1.045,20	501,58	501,58	501,58
<b>Intervento 1100401</b> Personale						
2440	STIPENDI PERSONALE SERVIZI SOCIALI	CO	57.094,42	57.094,42	57.094,42	57.094,42
	Servizi Nel Settore Finanziario	SV	0,00	0,00	0,00	0,00
		T	57.094,42	57.094,42	57.094,42	57.094,42



## PIANO ESECUTIVO DI GESTIONE Programmi/Progetti 2014

Comune di Santadi

### S P E S E

Codice	DESCRIZIONE Responsabile Spesa		2013	2014	2015	2016
2441	ONERI PREVIDENZIALI ED ASSISTENZIALI PERSONALE SERVIZI SOCIALI	CO	15.102,46	15.502,46	15.502,46	15.502,46
	Servizi Nel Settore Finanziario	SV	0,00	0,00	0,00	0,00
		T	15.102,46	15.502,46	15.502,46	15.502,46
2442	STIPENDI PERSONALE TEMPO DETERMINATO SERVIZI SOCIALI -F.DO UNICO	CO	11.657,75	11.657,75	11.657,75	11.657,75
	Servizi Nel Settore Finanziario	SV	0,00	0,00	0,00	0,00
		T	11.657,75	11.657,75	11.657,75	11.657,75
2443	ONERI PREVIDENZIALI E ASSISTENZIALI PERSONALE TEMPO DETERMINATO SERVIZI SOCIALI - F.DO UNICO	CO	3.586,44	3.586,44	3.586,44	3.586,44
	Servizi Nel Settore Finanziario	SV	0,00	0,00	0,00	0,00
		T	3.586,44	3.586,44	3.586,44	3.586,44
2450	STIPENDI ED ONERI PER OPERATORE SOCIALE - Q.TA CARICO EX L.R. 25/93 ART. 57 COMMA 1 - F.DO UNICO	CO	0,00	0,00	0,00	0,00
	Servizi Nel Settore Finanziario	SV	0,00	0,00	0,00	0,00
		T	0,00	0,00	0,00	0,00
<b>Intervento 1100407 Imposte e tasse</b>						
2880	IRAP CARICO ENTE - LAVORO DIPENDENTE	CO	2.604,47	1.455,90	1.455,90	1.455,90
	Servizi Nel Settore Finanziario	SV	0,00	0,00	0,00	0,00
		T	2.604,47	1.455,90	1.455,90	1.455,90
2881	IRAP CARICO ENTE - LAVORO DIPENDENTE TEMPO DETERMINATO - F.DO UNICO	CO	437,14	297,27	297,27	297,27
	Servizi Nel Settore Finanziario	SV	0,00	0,00	0,00	0,00
		T	437,14	297,27	297,27	297,27
2890	IRAP CARICO ENTE - OPERATORE SOCIALE	CO	0,00	0,00	0,00	0,00
	Servizi Nel Settore Finanziario	SV	0,00	0,00	0,00	0,00
		T	0,00	0,00	0,00	0,00
2900	IRAP CARICO ENTE - COMMISSIONI COMUNALI	CO	51,65	51,65	51,65	51,65
	Servizi Nel Settore Finanziario	SV	0,00	0,00	0,00	0,00
		T	51,65	51,65	51,65	51,65



## PIANO ESECUTIVO DI GESTIONE Programmi/Progetti 2014

Comune di Santadi

### S P E S E

Codice	DESCRIZIONE Responsabile Spesa		2013	2014	2015	2016
<b>Intervento 1100501 Personale</b>						
2910	STIPENDI E ASS. PERSONALE CIMITERO.	CO	19.553,37	19.509,37	19.509,37	19.509,37
	Servizi Nel Settore Finanziario	SV	0,00	0,00	0,00	0,00
		T	19.553,37	19.509,37	19.509,37	19.509,37
2920	ONERI PREV. E ASS. OBBLIG. A CARICO ENTE	CO	5.630,69	5.630,69	5.630,69	5.630,69
	Servizi Nel Settore Finanziario	SV	0,00	0,00	0,00	0,00
		T	5.630,69	5.630,69	5.630,69	5.630,69
<b>Intervento 1100506 Interessi passivi e oneri finanziari diversi</b>						
2949	INTERESSI PASSIVI SU MUTUI	CO	4.141,03	3.981,00	3.814,05	3.639,90
	Servizi Nel Settore Finanziario	SV	0,00	0,00	0,00	0,00
		T	4.141,03	3.981,00	3.814,05	3.639,90
<b>Intervento 1100507 Imposte e tasse</b>						
2950	IRAP CARICO ENTE - LAVORO DIPENDENTE	CO	1.045,20	497,47	497,47	497,47
	Servizi Nel Settore Finanziario	SV	0,00	0,00	0,00	0,00
		T	1.045,20	497,47	497,47	497,47
<b>Intervento 1110206 Interessi passivi e oneri finanziari diversi</b>						
2970	INTERESSI PASSIVI PER MUTUI.	CO	1.764,06	1.336,93	879,38	389,28
	Servizi Nel Settore Finanziario	SV	0,00	0,00	0,00	0,00
		T	1.764,06	1.336,93	879,38	389,28
<b>Intervento 1110306 Interessi passivi e oneri finanziari diversi</b>						
2990	INTERESSI AMMORTAMENTO MUTUO CASSA DD.PP. COSTRUZ.MATTATOIO	CO	0,00	0,00	0,00	0,00
	Servizi Nel Settore Finanziario	SV	0,00	0,00	0,00	0,00
		T	0,00	0,00	0,00	0,00



## PIANO ESECUTIVO DI GESTIONE Programmi/Progetti 2014

Comune di Santadi

### S P E S E

Codice	DESCRIZIONE Responsabile Spesa		2013	2014	2015	2016
<b>Intervento</b> 2010801	Acquisizione di beni immobili					
4030	Acquisizione di beni immobili	CO	0,00	0,00	0,00	0,00
	Servizi Nel Settore Finanziario	SV	0,00	0,00	0,00	0,00
		T	0,00	0,00	0,00	0,00
<b>Intervento</b> 2010807	Trasferimenti di capitale					
3080	VERSAM.IN CONTO BANCARIO DI SOMMA CON VINCOLO DI DESTINAZIONE	CO	0,00	0,00	0,00	0,00
	Servizi Nel Settore Finanziario	SV	0,00	0,00	0,00	0,00
		T	0,00	0,00	0,00	0,00
3090	VERSAMENTO SOMME IN DEPOSITO BANCARIO	CO	0,00	0,00	0,00	0,00
	Servizi Nel Settore Finanziario	SV	0,00	0,00	0,00	0,00
		T	0,00	0,00	0,00	0,00
<b>Intervento</b> 2110201	Acquisizione di beni immobili					
4900	SPESE SU CONTRIBUTO RAS E COOFINANZIAMENTO PER REALIZZAZIONE PROGETTO " SU FURRIADROXIU - MERCATI CONTADINI -PROMOZIONE DELLA FILIERA CORTA NEL SULCIS"	CO	0,00	0,00	0,00	0,00
	Servizi Nel Settore Finanziario	SV	0,00	0,00	0,00	0,00
		T	0,00	0,00	0,00	0,00
<b>Intervento</b> 3010301	Rimborso per anticipazioni di cassa					
3470	RIMBORSO ANTICIPAZIONI DI CASSA	CO	103.291,38	103.291,38	103.291,38	103.291,38
	Servizi Nel Settore Finanziario	SV	0,00	0,00	0,00	0,00
		T	103.291,38	103.291,38	103.291,38	103.291,38
<b>Intervento</b> 3010303	Rimborso di quota capitale di mutui e prestiti					
3480	QUOTE DI AMMORTAMENTO MUTUI DI INVESTIM.	CO	141.809,98	148.796,02	156.138,83	157.352,20
	Servizi Nel Settore Finanziario	SV	0,00	0,00	0,00	0,00
		T	141.809,98	148.796,02	156.138,83	157.352,20



## PIANO ESECUTIVO DI GESTIONE Programmi/Progetti 2014

Comune di Santadi

### S P E S E

Codice	DESCRIZIONE Responsabile Spesa		2013	2014	2015	2016
<b>Intervento</b> 4000001	Ritenute previdenziali e assistenziali al personale					
3490	VERSAMENTO RITENUTE PREV/LI E ASSISTEN/LIPER IL PERSONALE. Servizi Nel Settore Finanziario	CO	110.000,00	110.000,00	110.000,00	110.000,00
		SV	0,00	0,00	0,00	0,00
		T	110.000,00	110.000,00	110.000,00	110.000,00
<b>Intervento</b> 4000002	Ritenute erariali					
3500	VERSAMENTO ALL'ERARIO IRPEF TRATTENUTA Servizi Nel Settore Finanziario	CO	265.000,00	265.000,00	265.000,00	265.000,00
		SV	0,00	0,00	0,00	0,00
		T	265.000,00	265.000,00	265.000,00	265.000,00
<b>Intervento</b> 4000003	Altre ritenute al personale per conto di terzi					
3510	ALTRE RITENUTE DEL PERSONALE PER CONTO TERZI Servizi Nel Settore Finanziario	CO	40.000,00	40.000,00	40.000,00	40.000,00
		SV	0,00	0,00	0,00	0,00
		T	40.000,00	40.000,00	40.000,00	40.000,00
<b>Intervento</b> 4000005	Spese per servizi per conto terzi					
3561	SPESE IN ATTESA DI DESTINAZIONE Servizi Nel Settore Finanziario	CO	0,00	0,00	0,00	0,00
		SV	0,00	0,00	0,00	0,00
		T	0,00	0,00	0,00	0,00
<b>Intervento</b> 4000006	Anticipazione ai fondi per il servizio economato					
3570	ANTICIPAZIONE FONDI AL SERVIZIO ECONOMATO Servizi nel Settore Giustizia	CO	5.164,57	5.164,57	5.164,57	5.164,57
		SV	0,00	0,00	0,00	0,00
		T	5.164,57	5.164,57	5.164,57	5.164,57
	<b>Totale Progetto</b>	1	2.071.521,57	2.028.109,55	2.027.791,38	2.027.575,85
<b>Progetto</b> 2	8-2- Gestione Entrate Tributarie					



## PIANO ESECUTIVO DI GESTIONE Programmi/Progetti 2014

Comune di Santadi

### S P E S E

Codice	DESCRIZIONE Responsabile Spesa		2013	2014	2015	2016
<b>Intervento</b> 1010402	Acquisto di beni di consumo e o di materie prime					
540	SPESE DI FUNZIONAMENTO	CO	500,00	500,00	500,00	500,00
	Servizi Nel Settore Finanziario	SV	0,00	0,00	0,00	0,00
		T	500,00	500,00	500,00	500,00
<b>Intervento</b> 1010403	Prestazioni di servizi					
550	SPESE PER ATTIVITA' RELATIVA AI TRIBUTI	CO	143,83	143,83	143,83	143,83
	Servizi Nel Settore Finanziario	SV	0,00	0,00	0,00	0,00
		T	143,83	143,83	143,83	143,83
560	COMPENSI AL CONCESSIONARIO PER RISCOSSIONE TRIBUTI	CO	12.450,96	5.000,00	5.000,00	5.000,00
	Servizi Nel Settore Finanziario	SV	0,00	0,00	0,00	0,00
		T	12.450,96	5.000,00	5.000,00	5.000,00
580	COMPENSI PROGETTO PER LA RISCOSSIONE ICI	CO	0,00	0,00	0,00	0,00
	Servizi Nel Settore Finanziario	SV	0,00	0,00	0,00	0,00
		T	0,00	0,00	0,00	0,00
581	SPESE MISSIONI PERSONALE SERV. TRIBUTI	CO	115,00	115,00	115,00	115,00
	Servizi Nel Settore Finanziario	SV	0,00	0,00	0,00	0,00
		T	115,00	115,00	115,00	115,00
<b>Intervento</b> 1010408	Oneri straordinari della gestione corrente					
600	RIMBORSI E SGRAVI DI TRIBUTI NON DOVUTI O INESIGIBILI	CO	2.000,00	1.000,00	1.000,00	1.000,00
	Servizi Nel Settore Finanziario	SV	0,00	0,00	0,00	0,00
		T	2.000,00	1.000,00	1.000,00	1.000,00
	<b>Totale Progetto</b>	2	15.209,79	6.758,83	6.758,83	6.758,83
	<b>Totale Programma</b>	8	2.086.731,36	2.034.868,38	2.034.550,21	2.034.334,68

**Programma** 9 9 - Servizi Ai Cittadini Nel Settore Della Vigilanza

**Progetto** 1 9-1- Servizio di Polizia Municipale



## PIANO ESECUTIVO DI GESTIONE Programmi/Progetti 2014

Comune di Santadi

### S P E S E

Codice	DESCRIZIONE Responsabile Spesa		2013	2014	2015	2016
<b>Intervento 1030101 Personale</b>						
1060	Incarico personale esterno per vigilanza	CO	0,00	0,00	0,00	0,00
	Servizi nel Settore della Vigilanza	SV	0,00	0,00	0,00	0,00
		T	0,00	0,00	0,00	0,00
1070	INDENNITA' E RIMBORSO SPESE PER MISSIONI	CO	0,00	0,00	0,00	0,00
	Servizi nel Settore della Vigilanza	SV	0,00	0,00	0,00	0,00
		T	0,00	0,00	0,00	0,00
<b>Intervento 1030102 Acquisto di beni di consumo e o di materie prime</b>						
1100	SPESE VESTIARIO DI SERVIZIO AL PERSONALE.	CO	400,00	400,00	400,00	400,00
	Servizi nel Settore della Vigilanza	SV	0,00	0,00	0,00	0,00
		T	400,00	400,00	400,00	400,00
1110	SPESE MANTENIM. E FUNZ. UFFICI POLIZ.MUN.	CO	1.600,00	1.600,00	1.600,00	1.600,00
	Servizi nel Settore della Vigilanza	SV	0,00	0,00	0,00	0,00
		T	1.600,00	1.600,00	1.600,00	1.600,00
1115	SPESE PER ACQUISTO PASSI CARRAI	CO	176,00	176,00	176,00	176,00
	Servizi nel Settore della Vigilanza	SV	0,00	0,00	0,00	0,00
		T	176,00	176,00	176,00	176,00
1120	SPESE SU PROVENTI CONTRAVVENZIONALI VIOLAZIONE CODICE DELLA STRADA	CO	2.229,54	1.400,00	1.400,00	1.400,00
	Servizi nel Settore della Vigilanza	SV	0,00	0,00	0,00	0,00
		T	2.229,54	1.400,00	1.400,00	1.400,00
1121	SPESE SU PROVENTI CONTRAVVENZIONALI VIOLAZIONE CODICE DELLA STRADA- ANNI PREGRESSI	CO	0,00	0,00	0,00	0,00
	Servizi nel Settore della Vigilanza	SV	0,00	0,00	0,00	0,00
		T	0,00	0,00	0,00	0,00



## PIANO ESECUTIVO DI GESTIONE Programmi/Progetti 2014

Comune di Santadi

### S P E S E

Codice	DESCRIZIONE Responsabile Spesa		2013	2014	2015	2016
1122	SPESE SU INTROITI DA RUOLO PER VIOLAZIONI CODICE DELLA STRADA	CO	0,00	0,00	0,00	0,00
	Servizi nel Settore della Vigilanza	SV	0,00	0,00	0,00	0,00
		T	0,00	0,00	0,00	0,00
3690	Acquisto di beni di consumo e/o di materie prime	CO	0,00	0,00	0,00	0,00
	Servizi nel Settore della Vigilanza	SV	0,00	0,00	0,00	0,00
		T	0,00	0,00	0,00	0,00
3700	Acquisto di beni di consumo e/o di materie prime	CO	0,00	0,00	0,00	0,00
	Servizi nel Settore della Vigilanza	SV	0,00	0,00	0,00	0,00
		T	0,00	0,00	0,00	0,00
<b>Intervento 1030103 Prestazioni di servizi</b>						
1130	SPESE PER LA FORMAZIONE E AGGIORNAMENTO DEL PERSONALE	CO	0,00	0,00	0,00	0,00
	Servizi nel Settore della Vigilanza	SV	0,00	0,00	0,00	0,00
		T	0,00	0,00	0,00	0,00
1131	SPESE MISSIONI PERSONALE SERV. VIGILANZA	CO	0,00	0,00	0,00	0,00
	Servizi nel Settore della Vigilanza	SV	0,00	0,00	0,00	0,00
		T	0,00	0,00	0,00	0,00
1140	ALTRI SERVIZI	CO	1.100,00	1.000,00	1.000,00	1.000,00
	Servizi nel Settore della Vigilanza	SV	0,00	0,00	0,00	0,00
		T	1.100,00	1.000,00	1.000,00	1.000,00
1150	SPESE PER IL PARCO VEICOLI IN DOTAZIONE AI SERVIZI DI POLIZIA MUNICIP	CO	3.000,00	2.500,00	2.500,00	2.500,00
	Servizi nel Settore della Vigilanza	SV	0,00	0,00	0,00	0,00
		T	3.000,00	2.500,00	2.500,00	2.500,00
<b>Intervento 1060303 Prestazioni di servizi</b>						
1941	ALTRE SPESE PER MANIFESTAZIONI	CO	0,00	0,00	0,00	0,00
	Servizi nel Settore della Vigilanza	SV	0,00	0,00	0,00	0,00
		T	0,00	0,00	0,00	0,00





## PIANO ESECUTIVO DI GESTIONE Programmi/Progetti 2014

Comune di Santadi

### S P E S E

Codice	DESCRIZIONE Responsabile Spesa		2013	2014	2015	2016
<b>Totale Progetto</b>		<b>1</b>	8.505,54	7.076,00	7.076,00	7.076,00
<b>Progetto</b>	<b>2</b>	9-2- Servizio di Protezione Civile				
<b>Intervento</b>	<b>1090303</b>	Prestazioni di servizi				
2170	Legge 281/91 e LL.RR. 21/94 e 35/96- Finanz.per la lotta al randagismo anno 2002	CO	0,00	0,00	0,00	0,00
	Servizi nel Settore della Vigilanza	SV	0,00	0,00	0,00	0,00
		T	0,00	0,00	0,00	0,00
2180	SPESE PER SERVIZI DI PROTEZIONE CIVILE	CO	0,00	0,00	0,00	0,00
	Servizi nel Settore della Vigilanza	SV	0,00	0,00	0,00	0,00
		T	0,00	0,00	0,00	0,00
<b>Totale Progetto</b>		<b>2</b>	0,00	0,00	0,00	0,00
<b>Totale Programma</b>		<b>9</b>	8.505,54	7.076,00	7.076,00	7.076,00
<b>Programma</b>	<b>10</b>	10 - Iniziative Locali Per Lo Sviluppo E L'Occupazione				
<b>Progetto</b>	<b>1</b>	10-1- Iniziative Locali per lo Sviluppo e l'Occupazione				
<b>Intervento</b>	<b>2010601</b>	Acquisizione di beni immobili				
3067	SPESE SU CONTRIB. RAS PER L'ATTUAZIONE DEGLI INTERVENTI DI CUI ALL'ART. 19 DELLA L.R. 37/98 - ANN.TA' 2000	CO	0,00	0,00	0,00	0,00
		SV	0,00	0,00	0,00	0,00
		T	0,00	0,00	0,00	0,00
3068	SPESE SU CONTRIB. RAS PER L'ATTUAZIONE DEGLI INTERVENTI DI CUI ALL'ART. 19 DELLA L.R. 37/98 - ANN.TA' 2001	CO	0,00	0,00	0,00	0,00
		SV	0,00	0,00	0,00	0,00
		T	0,00	0,00	0,00	0,00
3069	SPESE SU CONTRIB. RAS PER L'ATTUAZIONE DEGLI INTERVENTI DI CUI ALL'ART. 19 DELLA L.R. 37/98 - ANN.TA' 2002	CO	0,00	0,00	0,00	0,00
		SV	0,00	0,00	0,00	0,00
		T	0,00	0,00	0,00	0,00



## PIANO ESECUTIVO DI GESTIONE Programmi/Progetti 2014

Comune di Santadi

### S P E S E

Codice	DESCRIZIONE Responsabile Spesa	2013	2014	2015	2016
	<b>Totale Progetto</b> 1	0,00	0,00	0,00	0,00
	<b>Totale Programma</b> 10	0,00	0,00	0,00	0,00
	<b>TOTALE SPESE</b>	<b>5.938.738,42</b>	<b>5.651.669,39</b>	<b>4.652.669,39</b>	<b>4.652.669,39</b>

## MISURAZIONE E VALUTAZIONE E ATTRIBUZIONE INDENNITA' DI RISULTATO

L'art. 7, del D. Lgs. 150/2009 stabilisce che le amministrazioni pubbliche valutano annualmente la performance organizzativa e individuale adottando a tal fine, con apposito provvedimento, il Sistema di misurazione e valutazione della performance.

Con deliberazione consiliare la funzione inerente la misurazione e valutazione annuale della performance del personale dipendente dal Comune di Santadi è stata trasferita all'Unione dei Comuni del Basso Campidano di cui l'ente fa parte. Con propria deliberazione Amministrazione ha preso atto della costituzione del Nucleo di Valutazione associato nominato dall'Unione dei Comuni.

Con deliberazione del Consiglio di Amministrazione dell'Unione dei Comuni Basso Campidano n. 26 del 21/09/2011, rettificata con deliberazione n. 5 del 29.02.2012, è stato approvato il Sistema di misurazione e valutazione della performance.

Il Comune di Santadi ha preso atto del nuovo sistema di misurazione e valutazione della performance approvato dall'Unione.

Il Sistema di valutazione approvato comprende disciplina quanto segue:

1. la Valutazione delle Performance dei Responsabili di Unità Organizzativa
2. la Valutazione delle Performance del personale dei livelli
3. la Graduazione della Posizione dei titolari di Posizione Organizzativa
4. la valutazione della performance del Segretario comunale

Compete al Nucleo di valutazione la misurazione e valutazione del grado di raggiungimento degli obiettivi di performance assegnati ai Responsabili col presente Piano.

Oltre che alla valutazione del grado di raggiungimento degli obiettivi, il Nucleo di valutazione supporterà l'Organo esecutivo nella valutazione dei comportamenti professionali dei Titolari di posizione organizzativa, ossia alla misurazione e valutazione delle competenze professionali e manageriali relative alle modalità attraverso cui ciascun soggetto agisce e si relaziona all'interno dell'organizzazione.

Per l'anno 2013 saranno valutate le seguenti variabili (scelte tra quelle indicate dall'art. 16 del sistema di valutazione approvato dall'Unione) che saranno riportate nelle schede di valutazione individuale di ciascun responsabile:

- relazione e integrazione;
- orientamento alla qualità dei servizi;
- integrazione con gli amministratori su obiettivi assegnati, con i colleghi su obiettivi comuni;
- analisi e soluzione dei problemi;
- gestione risorse umane;
- rapporti con l'utenza;
- capacità di valutazione dei propri collaboratori, dimostrata tramite una significativa differenziazione dei giudizi (art. 15 sistema di valutazione della performance dei titolari di posizione organizzativa).

Si valuterà inoltre la capacità di integrazione con l'Unione dei Comuni del Sulcis.

Per quanto riguarda l'accesso alla retribuzione di risultato dei titolari di posizione organizzativa si applicano le norme previste dagli articoli 24 e 25 del sistema di valutazione delle Performance dei Responsabili di Unità Organizzativa approvato dall'Unione.

Spetta a ciascun Responsabile di Area l'assegnazione degli obiettivi di performance organizzativa e individuale ai dipendenti assegnati alla propria area nel rispetto delle indicazioni contenute nel sistema di valutazione del personale dei livelli approvato dall'Unione utilizzando a tal fine le schede approvate. Oltre agli obiettivi, devono essere indicati i comportamenti professionali attesi scelti da ciascun Responsabile secondo le specificità del proprio personale e in relazione alle specificità della propria unità organizzativa. Entro il mese di gennaio 2014 ciascun responsabile effettua la valutazione finale del personale assegnato e trasmette le schede compilate e firmate al presidente del nucleo di valutazione.

Per quanto riguarda l'accesso al premio del personale dei livelli è disciplinato dal contratto collettivo decentrato integrativo e non si applica pertanto quanto contenuto nell'allegato A al sistema di valutazione del personale dei livelli.

Alla misurazione e valutazione della performance del servizio di Staff Sindaco e Giunta provvede il Sindaco in collaborazione col Nucleo di Valutazione.

Alla misurazione e valutazione della performance del segretario comunale provvede il Nucleo di valutazione composto dai componenti esterni e presieduto dal Sindaco.

Ai fini dell'attribuzione dell'indennità di risultato, il punteggio minimo per l'accesso al premio è fissata nell'80% del punteggio massimo. Per punteggi superiori a 80 e pari o inferiori a 90 si procede con l'attribuzione del premio nella stessa misura del risultato conseguito. Per punteggi superiori a 90 si procede con l'assegnazione dell'indennità massima prevista dal contratto collettivo vigente dei segretari comunali e provinciali.

## **CONCLUSIONI**

Il Piano Esecutivo di Gestione per l'anno 2013 è stato ispirato anche dalle recenti leggi tese a riformare l'ordinamento del lavoro pubblico e a ripensare il rapporto di lavoro alle dipendenze della Pubblica amministrazione e i rapporti con i cittadini.

Il Piano è stato formulato pensando al cittadino e ponendolo al centro della nostra organizzazione e delle nostre politiche organizzative.

Il filo conduttore della nostra programmazione sono stati i risultati al fine di operare secondo la logica dell'equità, dell'imparzialità e dell'efficacia e dell'efficienza dell'azione amministrativa mediante un monitoraggio continuo dei processi e una gestione razionale delle risorse a disposizione col coinvolgimento e la valorizzazione del personale dipendente quale attore fondamentale del processo di miglioramento.